

Proyecto Urbano

Granada 2050

• KAOUTAR EL HNOT

• URBANISMO 1

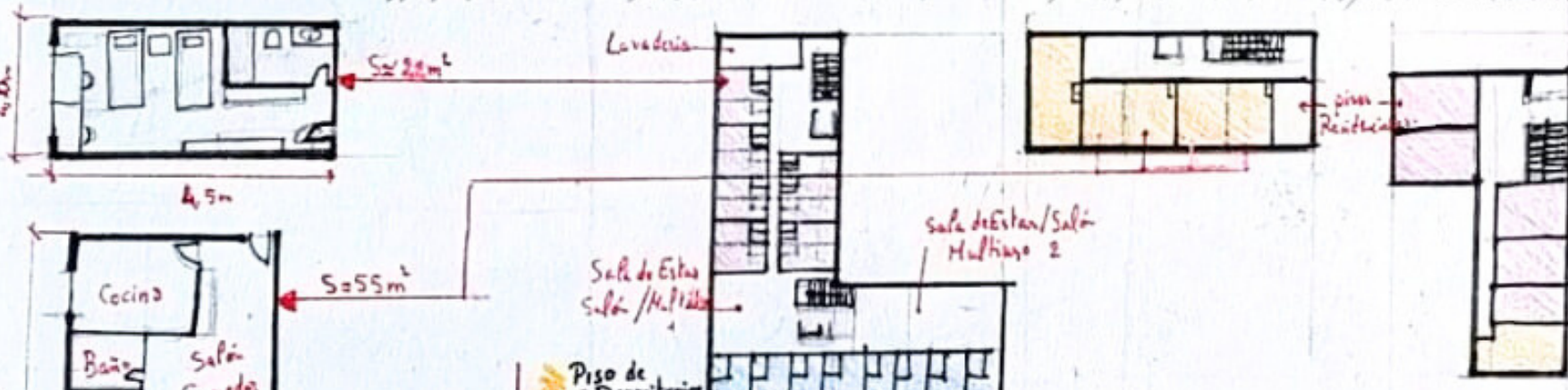
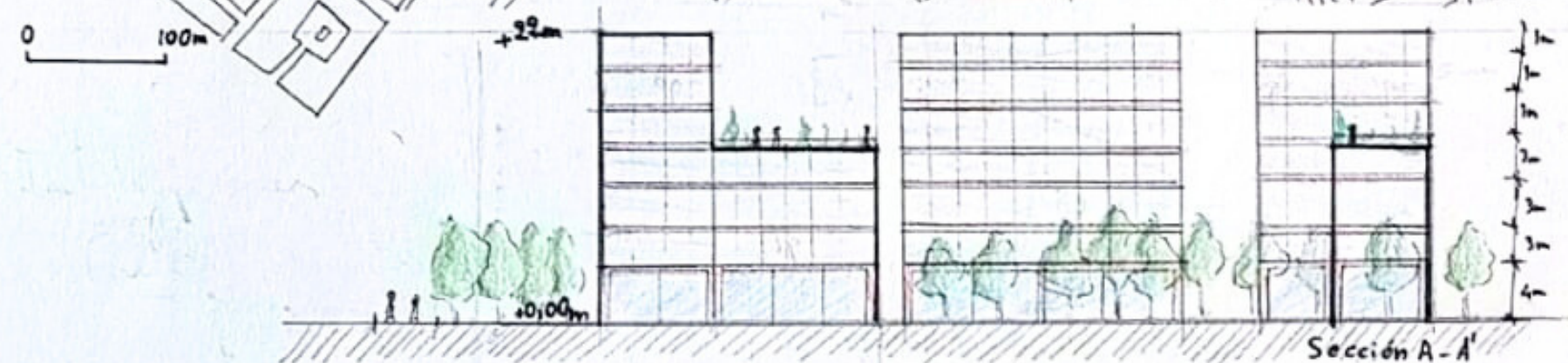
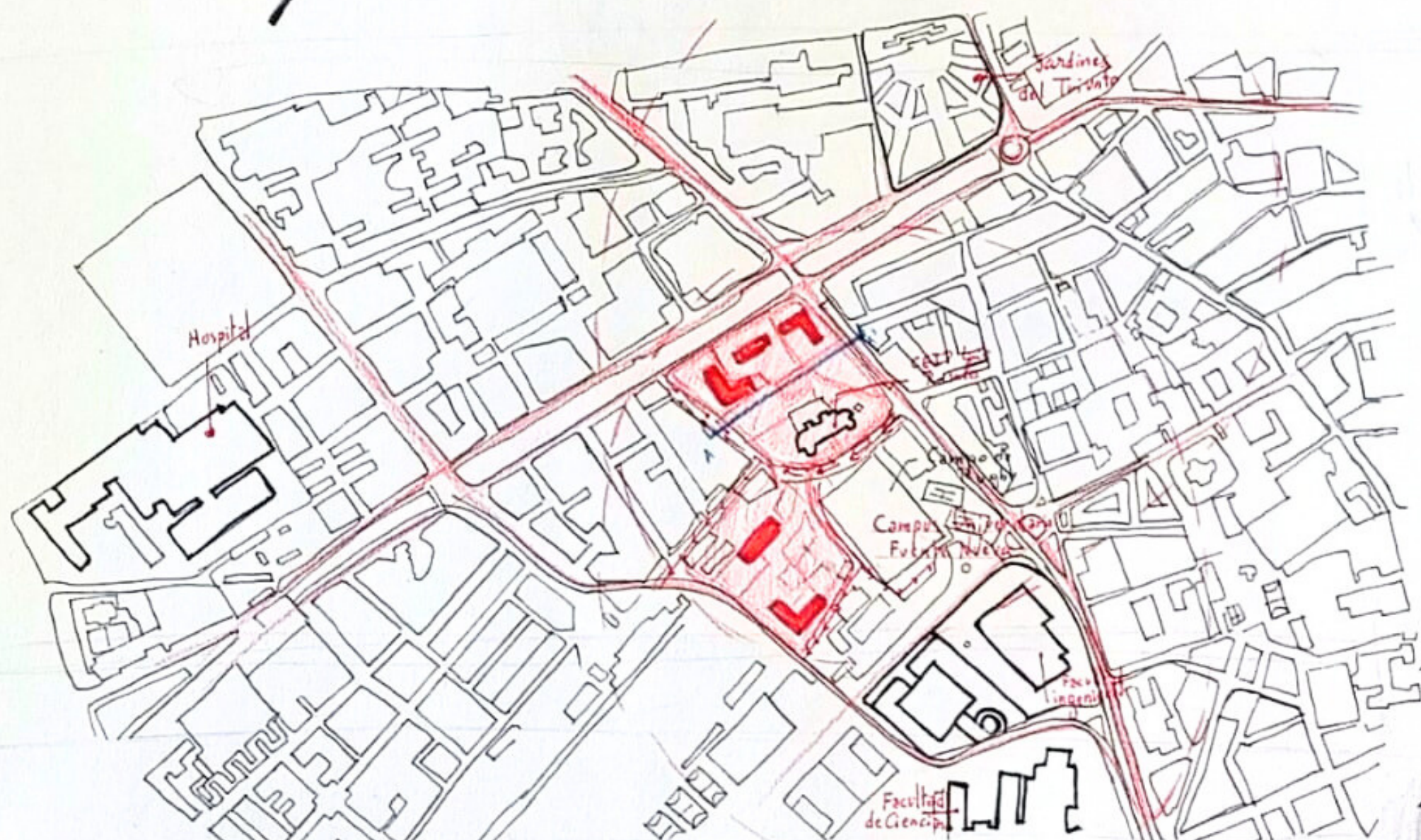

- Piso de 2 Dormitorios
- Piso de 1 Dormitorio
- Habitación de 2 Personas
- Habitación de 1 Persona

Distribución de la segunda planta. (escala 1/500)

La parcela poseerá edificios Plurifamiliares y residencias Estudiantiles. Los edificios Plurifamiliares ofrecerán Apartamentos de uno o dos dormitorios con espacios Comunes. En las residencias Estudiantiles, cada planta incluirá zonas de estar con pautas para fomentar la colaboración y convivencia entre estudiantes.

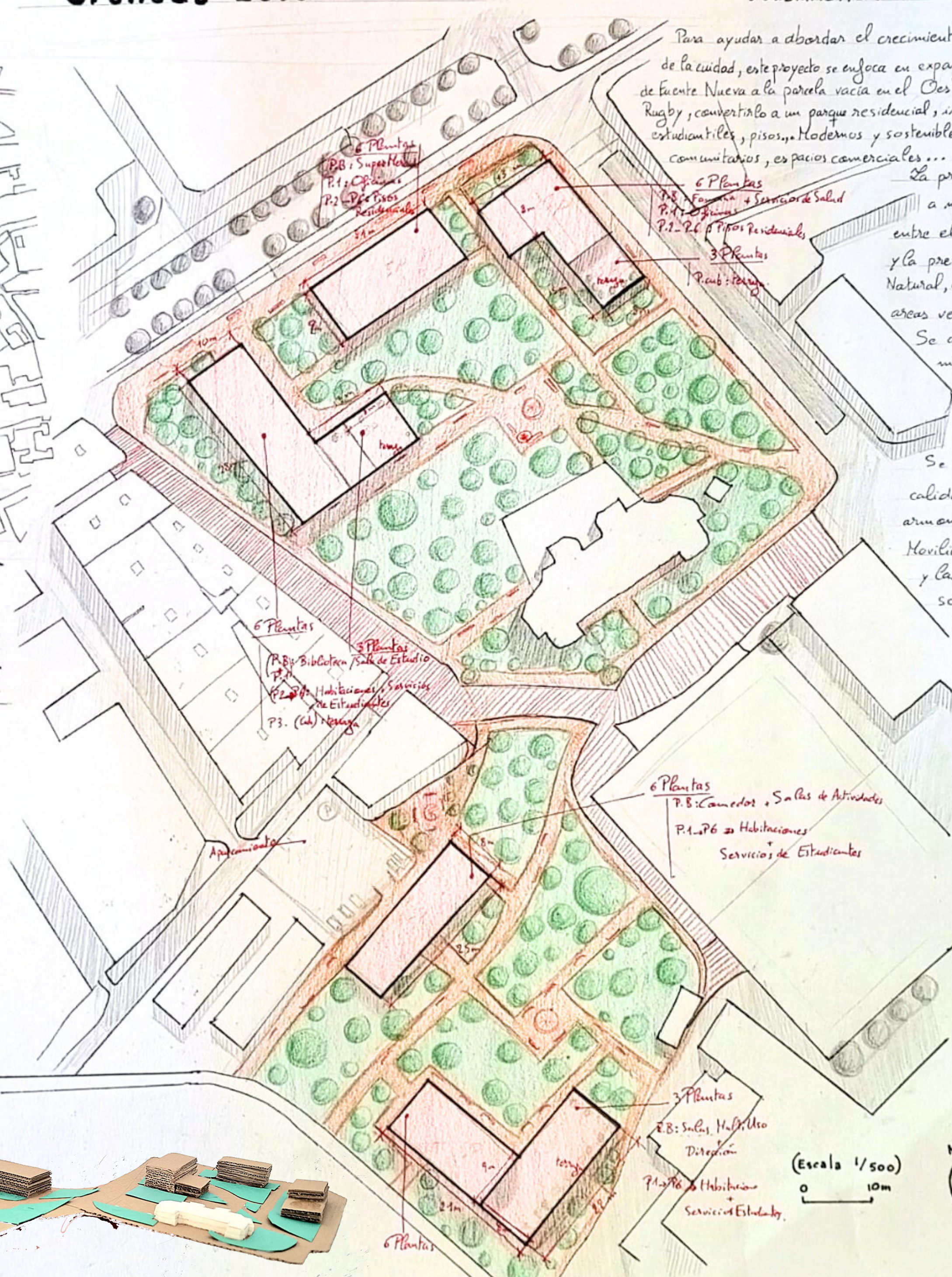
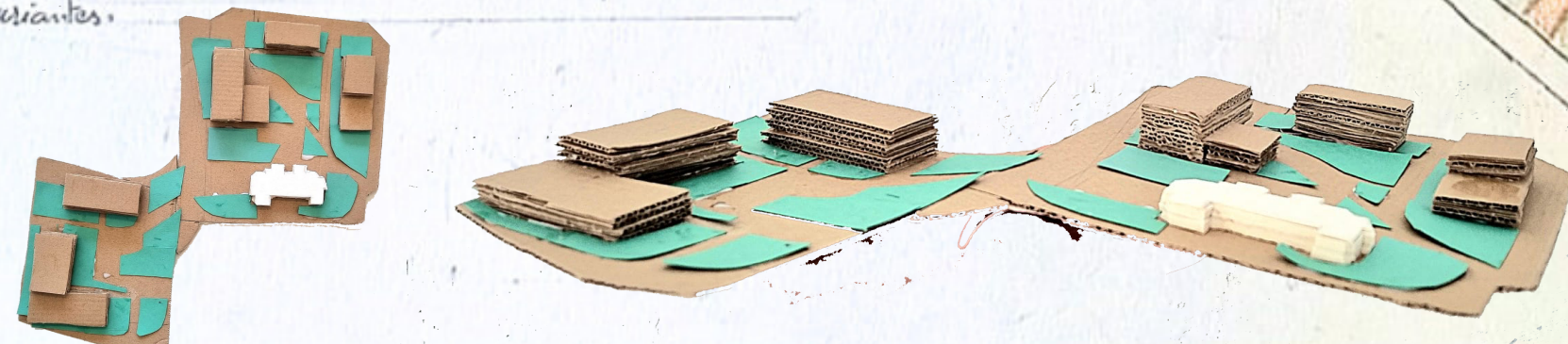
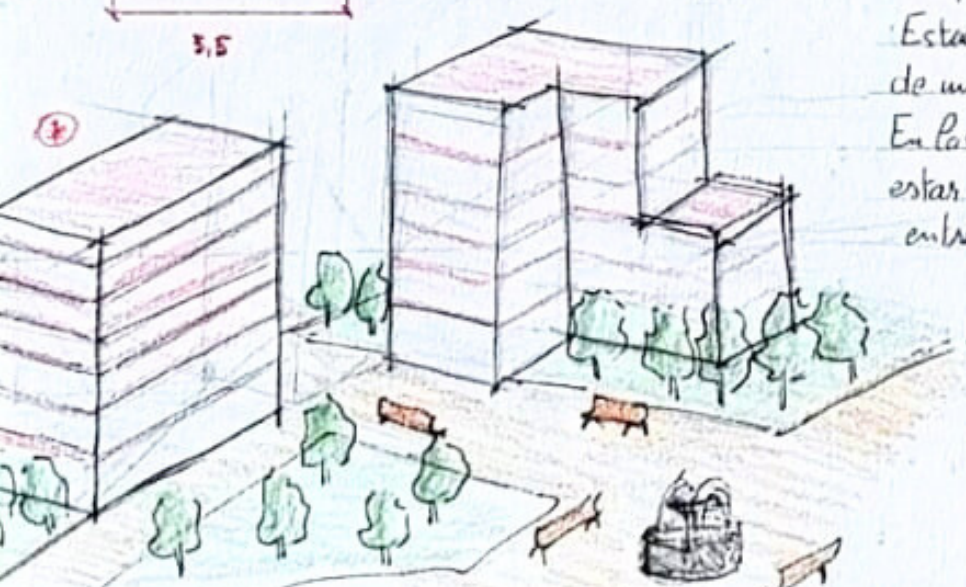

Para ayudar a abordar el crecimiento poblacional de la ciudad, este proyecto se enfoca en expandir el parque de Fuente Nueva a la parcela vacía en el Oeste del Campo de Rugby, convertirlo a un parque residencial, integrando Residencias estudiantiles, pisos, modernos y sostenibles, así como centros comunitarios, espacios comerciales...

La propuesta se interesa a mantener un equilibrio entre el desarrollo urbano y la preservación del entorno Natural, conservando extensas áreas verdes.

Se diseñan caminos mixtos, permitiendo la entrada de algunos vehículos, y peatonales en el parque.

Se busca mejorar calidad de vida, integrando armoniosamente la Movilidad, Naturaleza y las interacciones sociales.

(Se eligió esta opción por su cercanía a la Universidad, sabiendo que la mayor población de la ciudad está formada por estudiantes y se espera un aumento en el año 2050)

(Escala 1/500)

