

# SÃO PAULO PROJETO FINAL

Francisco Sánchez Mateos Grupo  
Francisco Javier Alarcón Álvarez

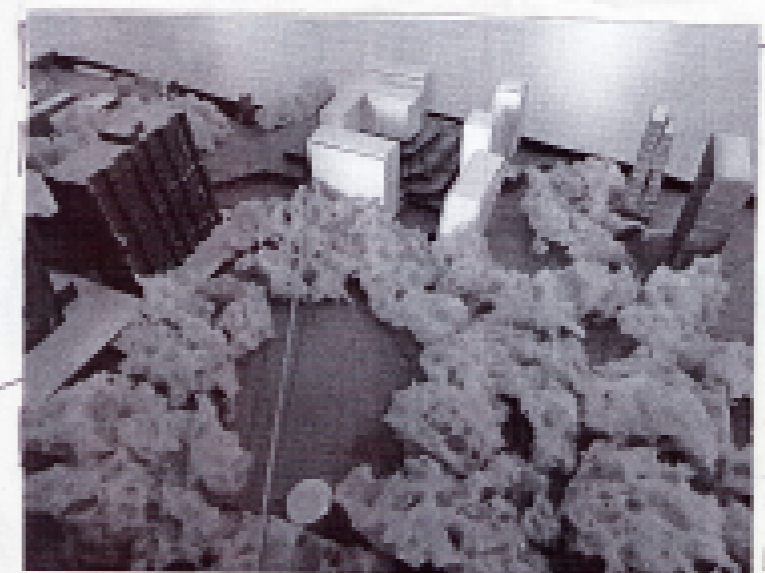

En esta propuesta de proyecto se plantea diferentes relaciones a problemas de la ciudad, como la movilidad y el espacio público. Se plantea un eje que responda al carácter, particularmente, situado en un punto de encuentro y de intercambio de la ciudad. Se propone un eje que responda al carácter de la ciudad, particularmente, situado en un punto de encuentro y de intercambio de la ciudad. Se propone un eje que responda al carácter de la ciudad, particularmente, situado en un punto de encuentro y de intercambio de la ciudad.

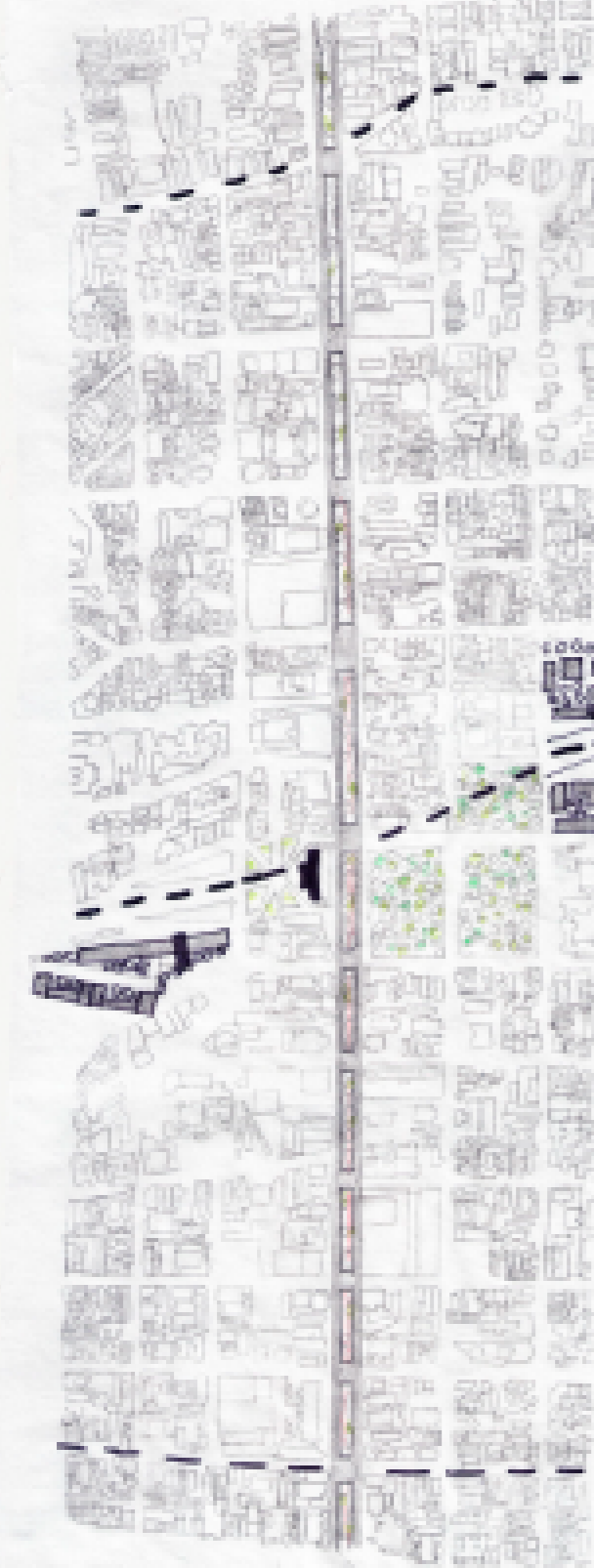
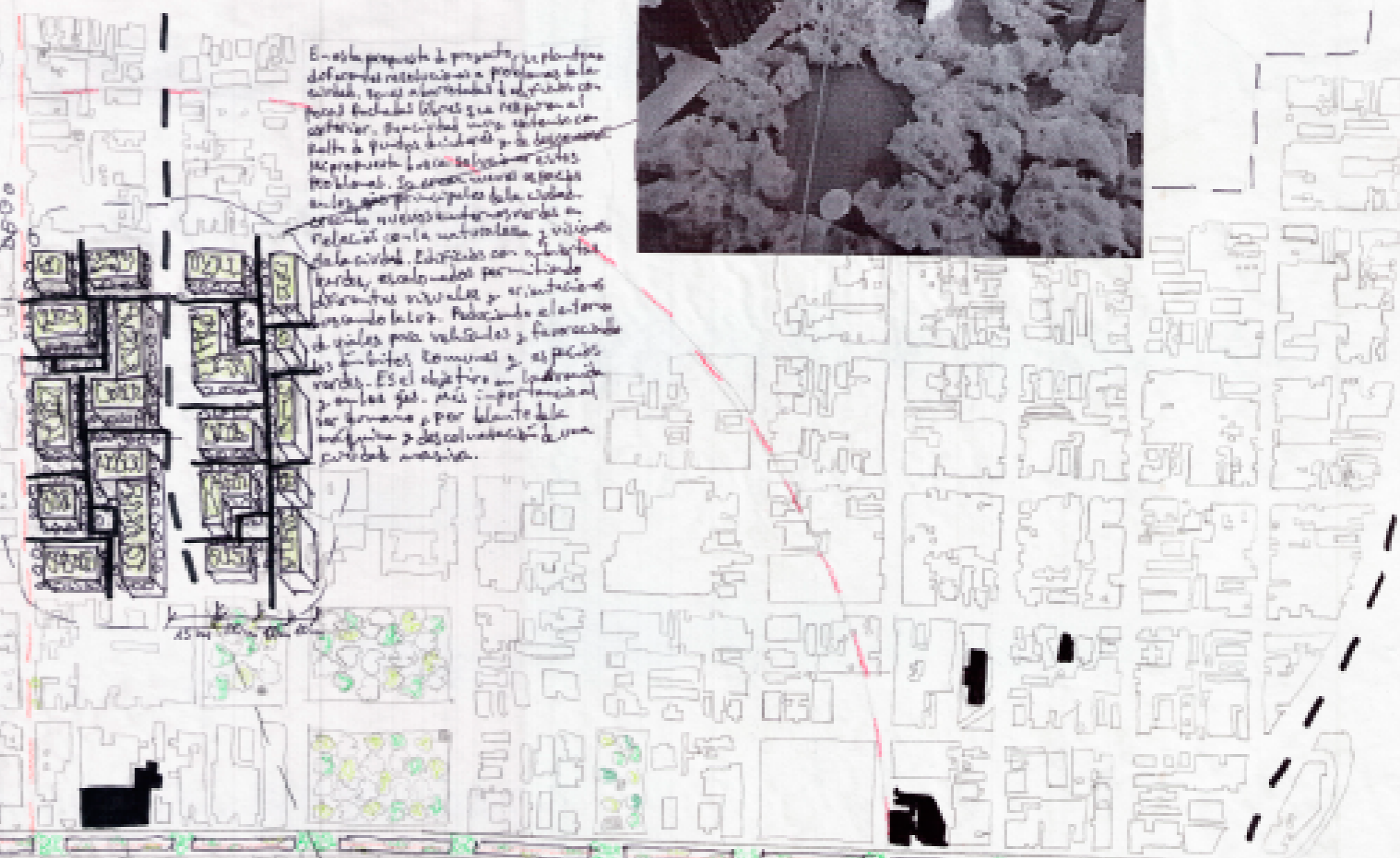

Encuentramos tres tipologías de viviendas. Viviendas plurifamiliares con patios interiores comunes. Viviendas plurifamiliares en hilera con diferentes alturas y viviendas plurifamiliares con pequeñas zonas ajardinadas.

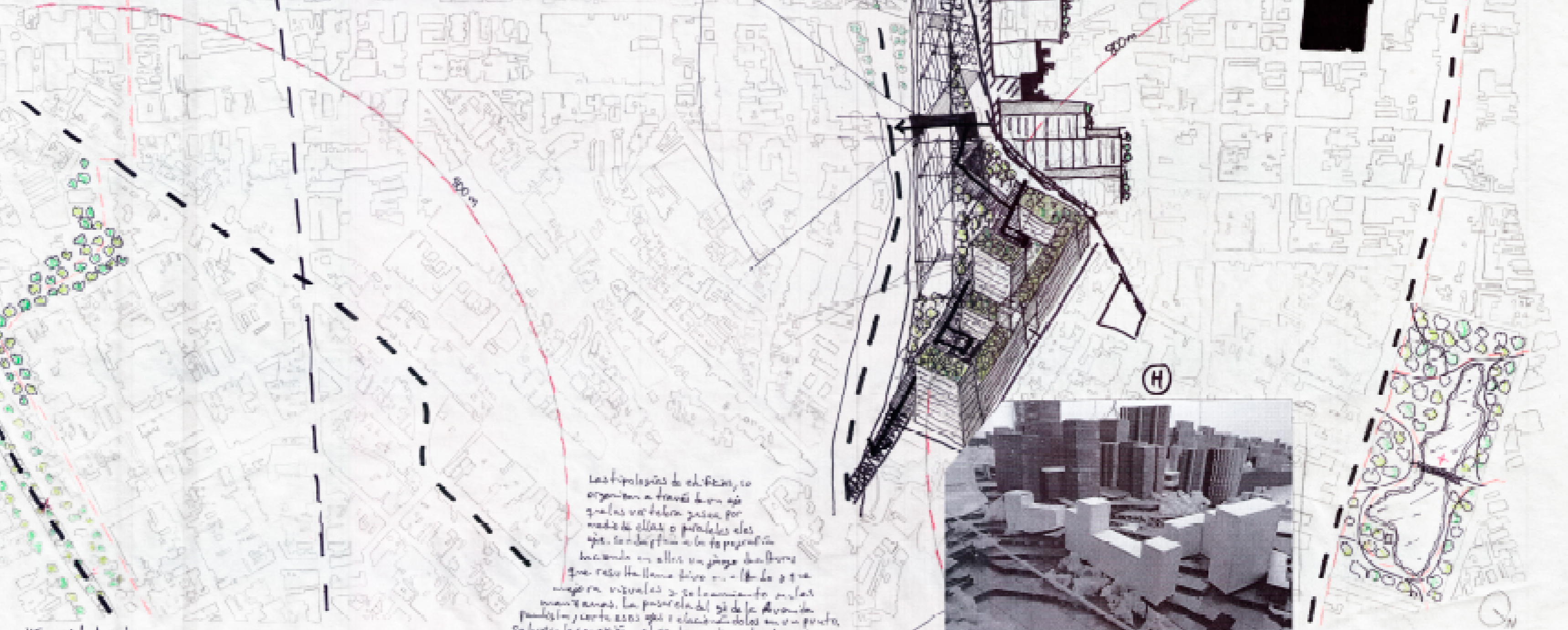
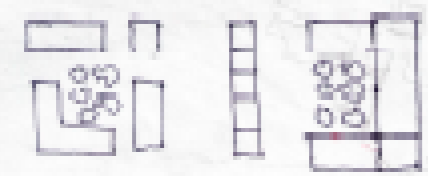

Las tipologías de edificios, se organizan a través de un eje que las vertebrará, gracias por medio de ellas o paralelas al eje, se adaptan a la topografía existente. En ellas se juega con formas que resalta la línea horizontal y se sugieren ritmos y solonchamientos para mantener la continuidad del eje de la Avenida Paulista, desde el punto de encuentro en un punto, saliendo la propuesta y al proyecto se ve la idea que se ve no solo la Avenida Paulista sino el eje que se ve a 800m.

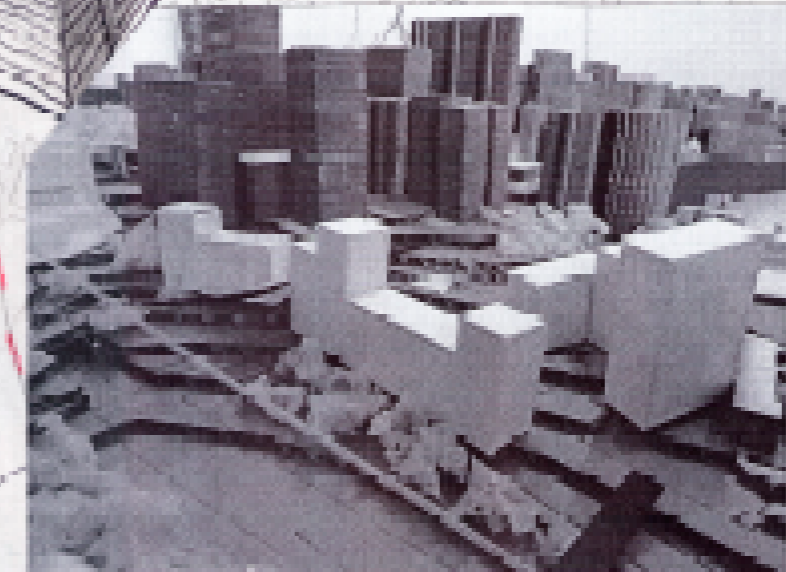

1:5000  
0 15 30 45 60 75 90