

MASTERPLAN: ORDENACIÓN URBANA DEL TERRITORIO DE CABO DE GATA

PASEO QUE UNE LA RAMBLA CON LAS SALINAS



PASEO QUE SIRVE DE UNIÓN ENTRE LAS SALINAS Y LA RAMBLA MORALES, CONTANDO A SU VEZ CON DISTINTAS RAMIFICACIONES QUE CONECTA CON LA COSTA Y EL PUEBLO DE PUJAIRE. PRETENDEMOS QUE ESTE ESPACIO PÚBLICO SEA ATRACTIVO PARA LAS PERSONAS DE CARA A REALIZAR DEPORTE O PASAR EL DÍA MÁS CERCA DE LA NATURALEZA, CON LA CREACIÓN DE PEQUEÑOS PARQUES DONDE PODER PARARSE A DISFRUTAR DEL ENTORNO. ESTE PASEO PASA POR LA PARTE TRASERA DEL PUEBLO "CABO DE GATA" PARA REVALORIZAR EL ENTORNO QUE SE ENCUENTRA ACTUALMENTE BASTANTE DESAPROVECHADO Y OLVIDADO, PONIENDO ENFOQUE EN MEJORAR ESTA ZONA PUESTO QUE POR ELLA TRANSCURRE UN PEQUEÑO RÍO Y TAMBIÉN SE ENCUENTRAN PEQUEÑOS ESTANQUES Y DUNAS, ADEMÁS DE TENER UNAS VISTAS BASTANTE INTERESANTES DEBIDO AL RELIEVE CARACTERÍSTICO DE LA ZONA.



BARRIO ENTRE INVERNADEROS

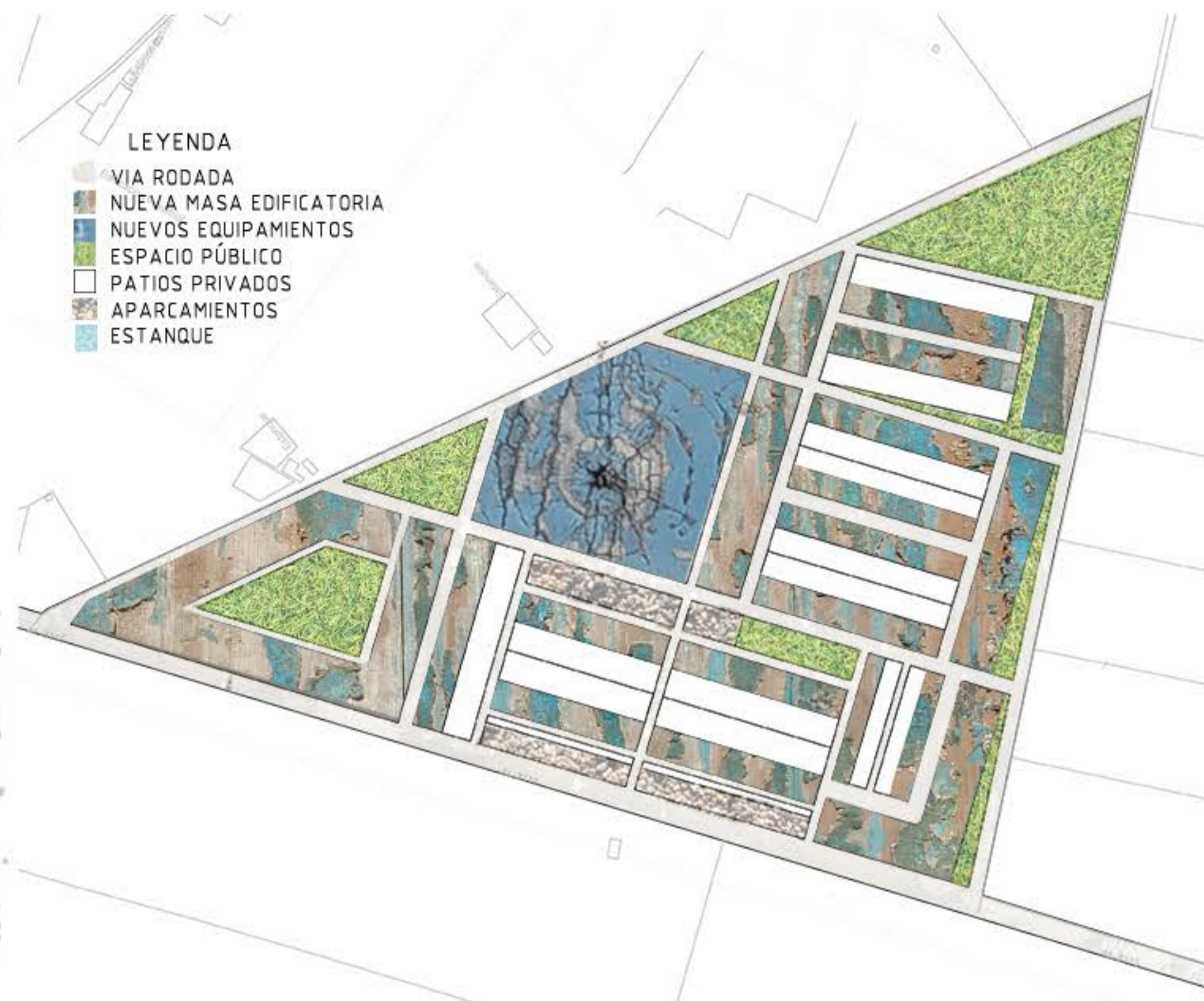

- LEYENDA
- VIA RODADA
 - NUEVA MASA EDIFICATORIA
 - NUEVOS EQUIPAMIENTOS
 - ESPACIO PÚBLICO
 - PATIOS PRIVADOS
 - APARCAMIENTOS
 - ESTANQUE

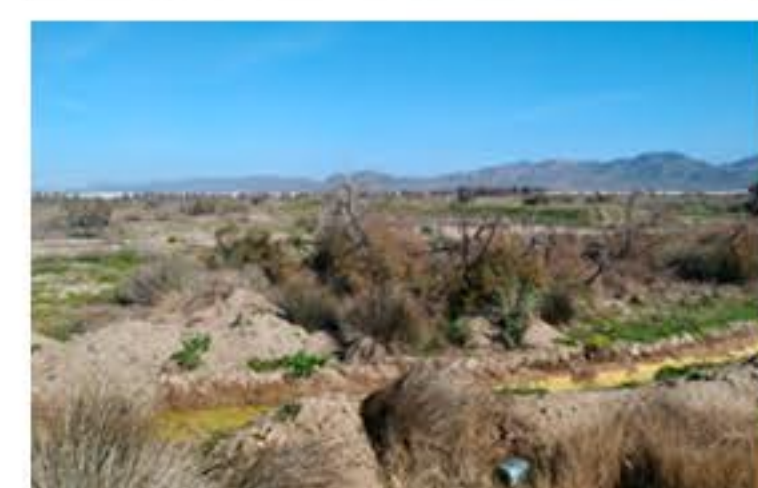

ESTE BARRIO ESTÁ SITUADO ENTRE LOS INVERNADEROS DE PUJAIRE, POR LO QUE EL BARRIO MIRA AL INTERIOR. SE PLANTEA COMO UNA ZONA CON VIVIENDAS UNIFAMILIARES PARA LOS PROPIETARIOS DE LOS MISMOS Y A SU VEZ CON BLOQUES DE VIVIENDAS SOCIALES PARA LOS TRABAJADORES, QUE TIENEN MENOS RECURSOS.



BARRIO EN EL PARQUE NATURAL



ESTA ZONA ESTÁ EN EL INTERIOR DEL PARQUE NATURAL DE CABO DE GATA Y ES EL BARRIO MÁS CERCANO A LA COSTA, POR ELLO SE PLANTEA UN BARRIO EN EL QUE PREDOMINEN LOS ESPACIOS VERDES INTERIORES RESPETANDO EL ECOSISTEMA DEL LUGAR POR LO QUE EL TRÁNSITO PEATONAL SE REALIZA EN ALTURA, SOBRE LAS VIVIENDAS, TOMANDO CONCIENCIA DE LA UBICACIÓN EN LA QUE SE ENCUENTRA.

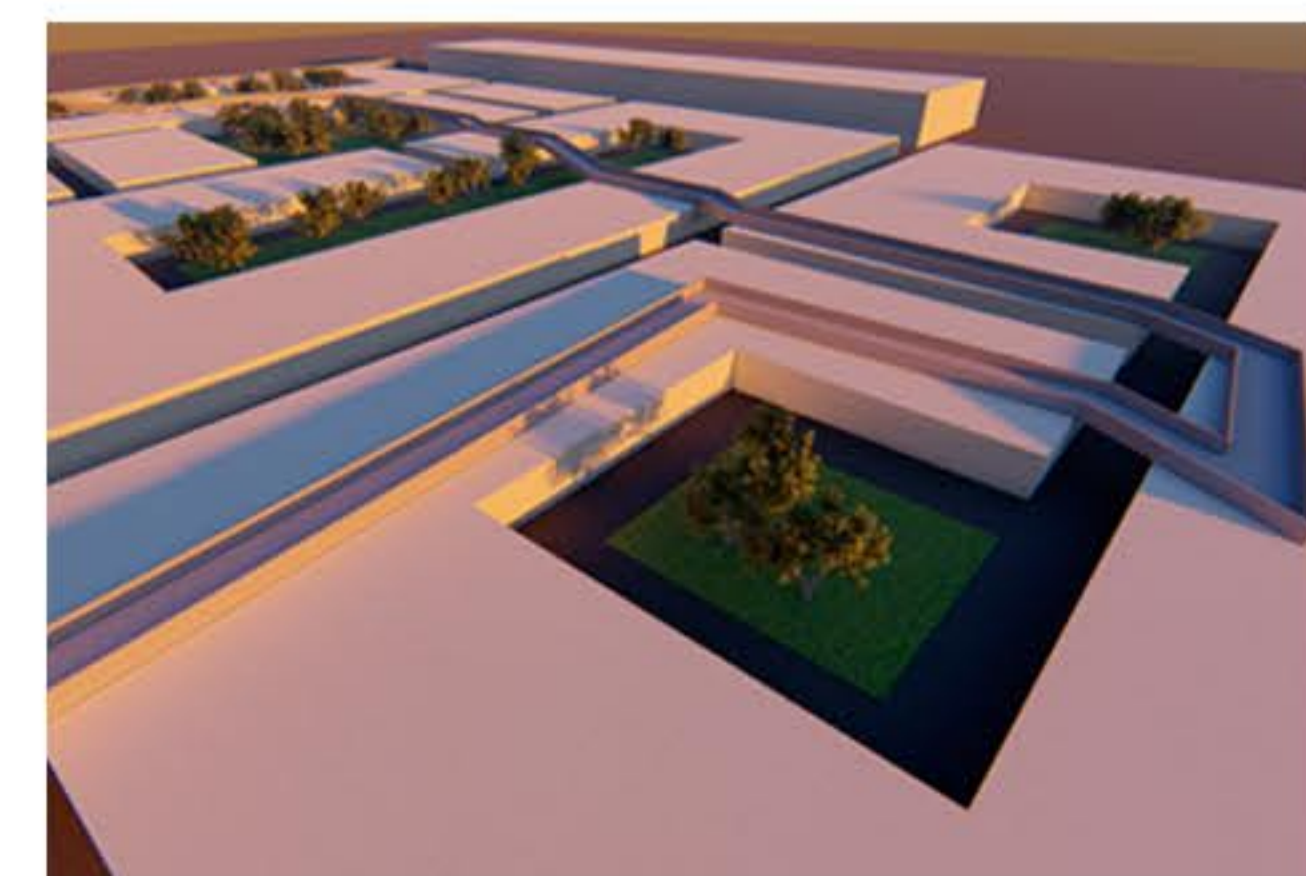

BARRIO MORALES

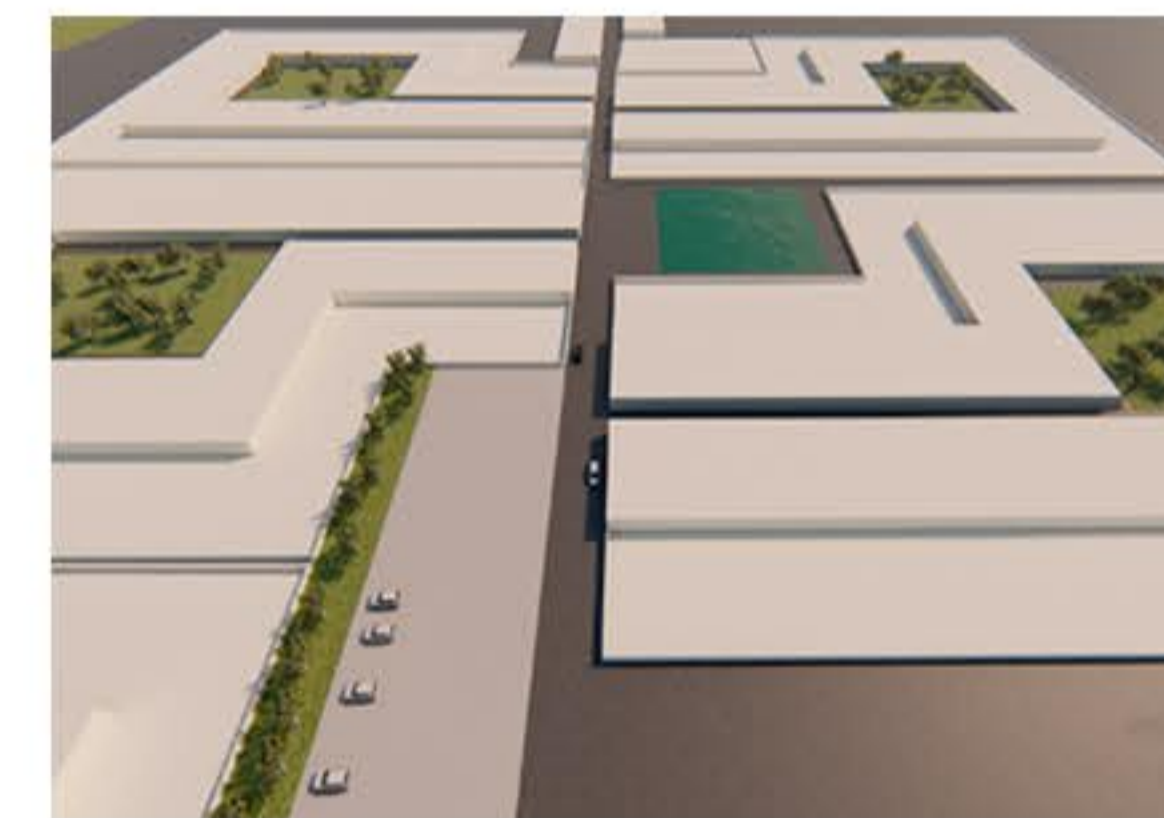
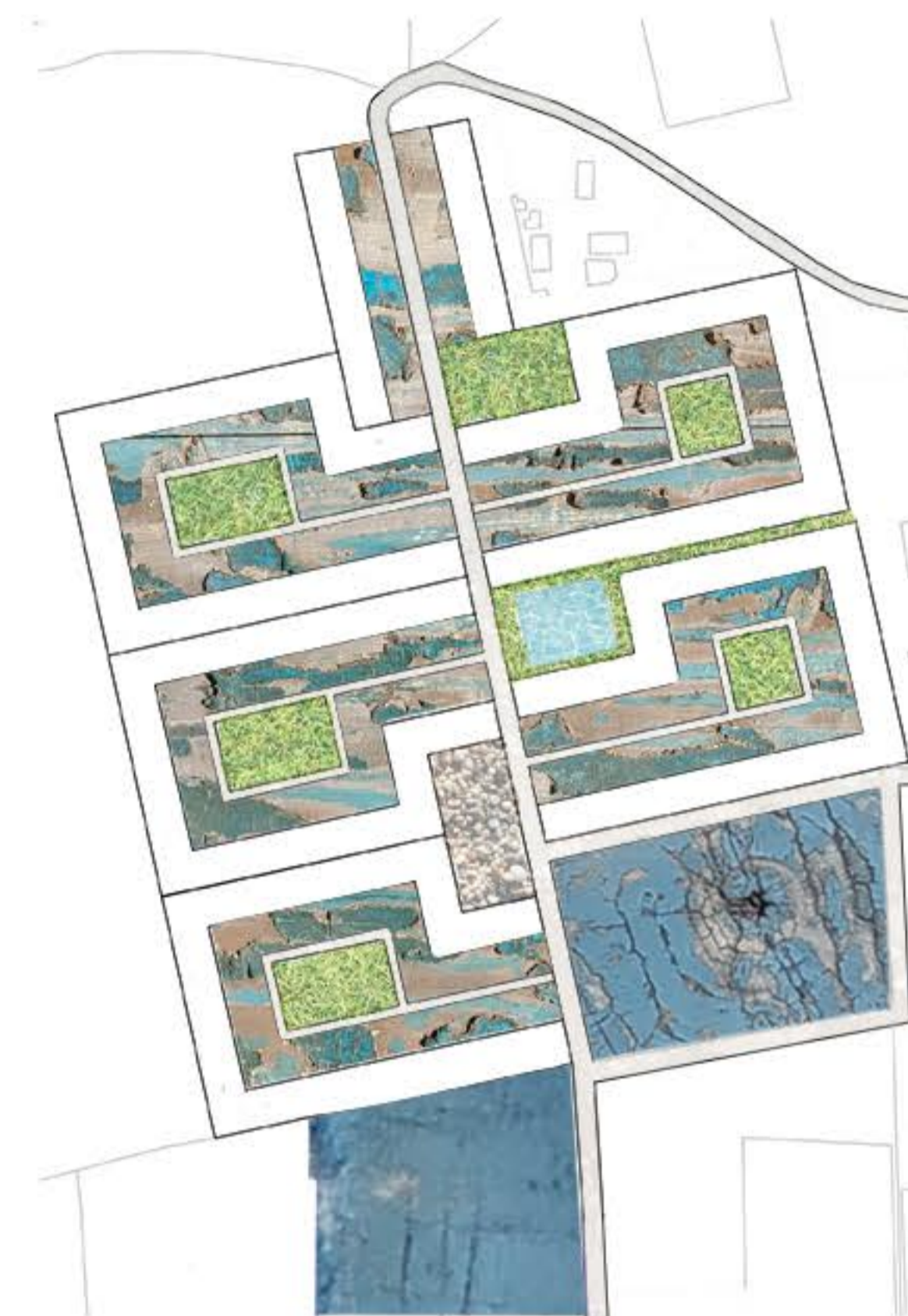

EN ESTE BARRIO NUESTRA ACTUACIÓN TRATA DE RECUPERAR LA ZONA JUNTO AL CAMPING, QUE EN LA ACTUALIDAD ESTÁ CASI ABANDONADA. OCUPANDO UNA POSICIÓN CENTRAL SE ENCUENTRA UN EMBALSE YA EXISTENTE PARA ACERCAR EL AGUA DE LA RAMBLA AL INTERIOR DEL BARRIO. ADEMÁS DE ESTO, SE DIVIDE EN PEQUEÑAS MANZANAS QUE GIRAN ENTORNO A LA VEGETACIÓN.

