SITUACIÓN DEL LUGAR ACTUALMENTE
- Patios de las viviendas a intervenir
- Recorrido autobús C5
- Recorrido tráfico rodado
- Paradas de autobús

E 1:4000

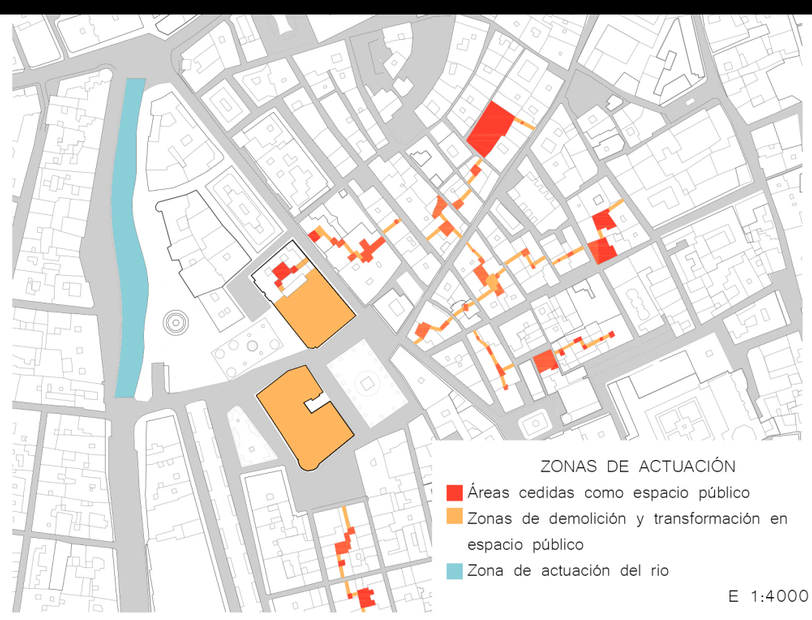

ZONAS DE ACTUACIÓN
- Áreas cedidas como espacio público
- Zonas de demolición y transformación en espacio público
- Zona de actuación del rio

E 1:4000

DESEMBOVEDADO RIO DARRO

Mediante esta actuación se pretende introducir una zona única natural en esta zona, creando a su vez una gran manzana peatonal donde los ejes principales de actuacion desembocan en el río.
Mediante una rampa de 6º de inclinación, 5 metros de anchura y 80 metros de largo permite reaizar un recorrido paralelo al río acercandonos cada vez mas a él.
Esta rampa es realizada a modo de sendero con bancos a lo largo de la pared, arboles que nos separan del río y permitiendo el acceso a bicicletas. Se trata de introducir lo característico de la zona antigua de Granada al centro.
Es un descenso lento y tranquilo hacia el río produciendo diversas zonas públicas de descanso.

E 1:1000

ESQUEMAS PLANTA BAJA Y FLUJOS INTERMEDIAS

CALLE DE CONEXIÓN P. BAJA

CALLE EN EL AIRE P. MEDIAS

NUEVOS ESPACIOS PÚBLICOS

EQUIPAMIENTOS PLANTA BAJA

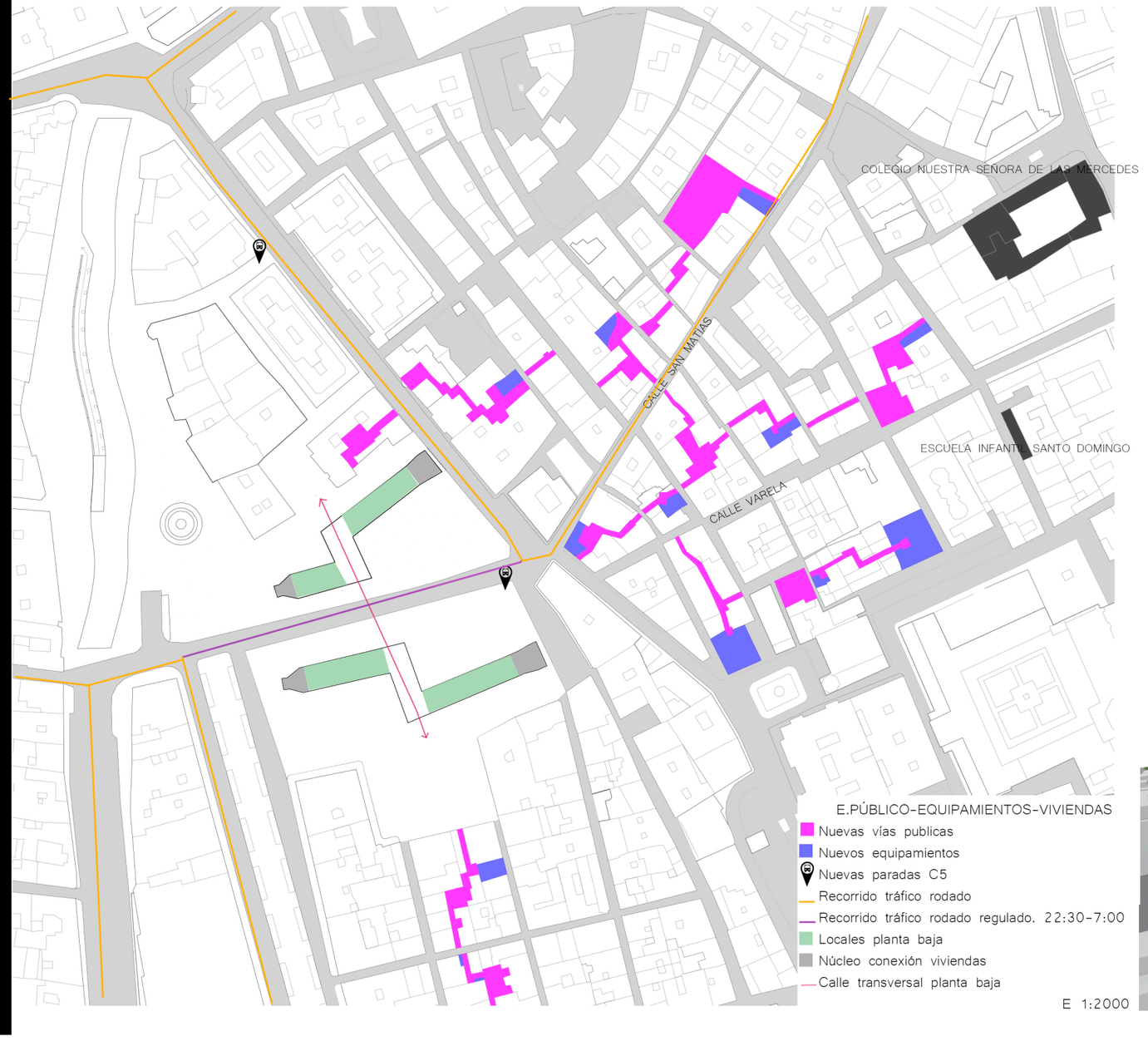

E.PÚBLICO-EQUIPAMIENTOS-VIVIENDAS
- Nuevas vías publicas
- Nuevos equipamientos
- Nuevas paradas C5
- Recorrido tráfico rodado
- Recorrido tráfico rodado regulado. 22:30-7:00
- Locales planta baja
- Núcleo conexión viviendas
- Calle transversal planta baja

E 1:2000

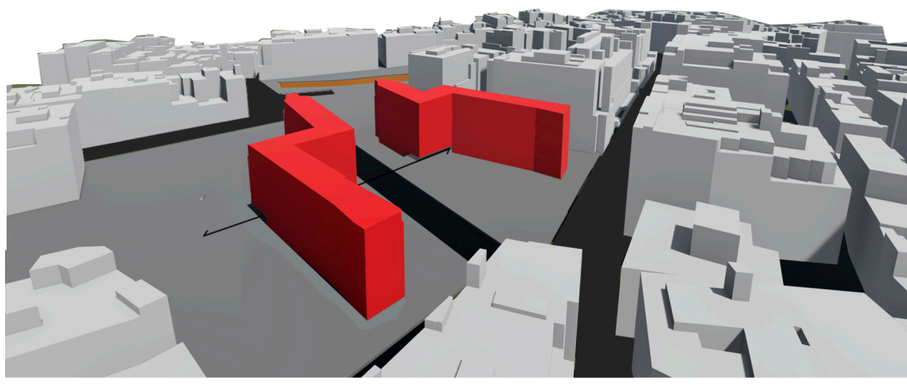

APROXMACIÓN DEL EDIFICIO
Relación con las manzanas y los edificios de la zona junto con la nueva plaza.
E:1/1000

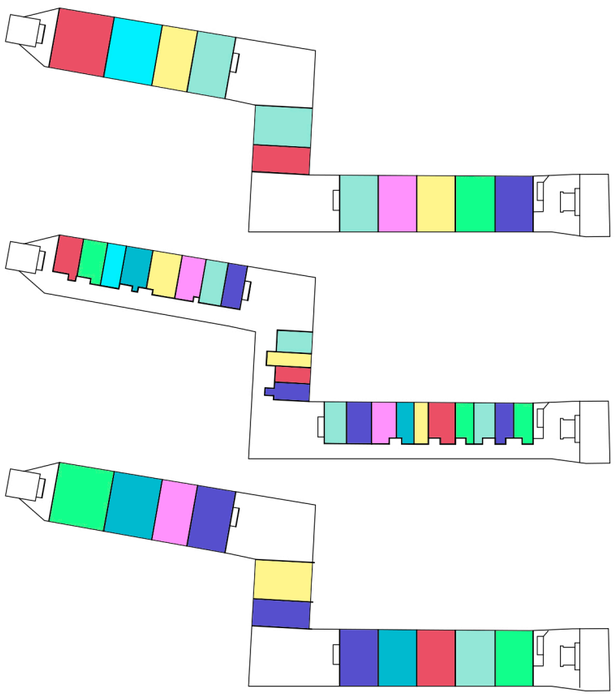

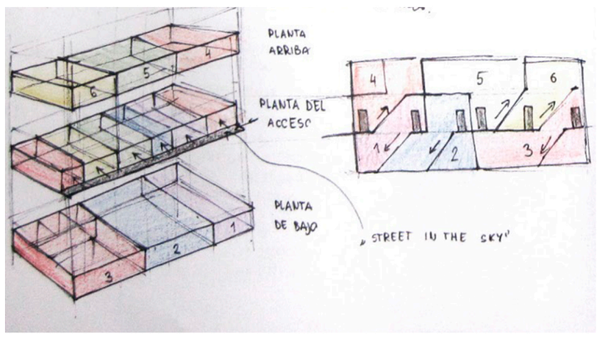

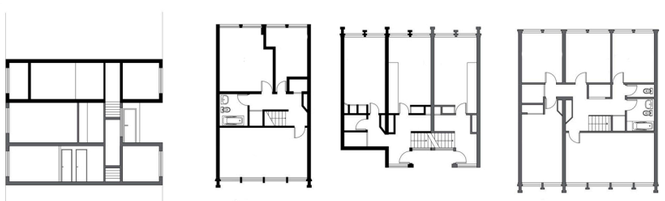

INTEGRACIÓN DEL PROYECTO ROBIN HOOD GARDENS - P Y A SMITHSON

Mediante la integración de este proyecto se translada el concepto de calle en el aire para dar continuidad a los nuevos ejes creados en la zona peatonal que conecta con el río.

Se trata de dos edificios de 7 plantas con forma de embudo. Esta forma se debe a la conexión entre zonas que proyecta y enmarca el paisaje producido por el río.

En la planta baja encontramos nuevos equipamientos y zonas de transicion para cruzar el edificio sin necesidad de rodearlo.
En las siquintes plantas mediante modulos de tres encontramos dúplex que se conectan por la planta intermedia donde se encuentra la calle en el aire.

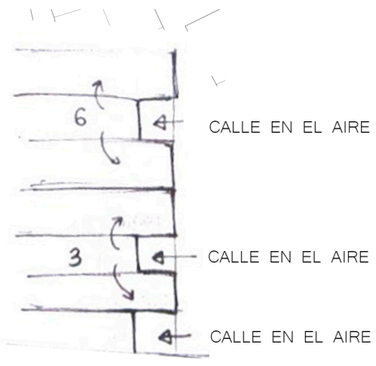

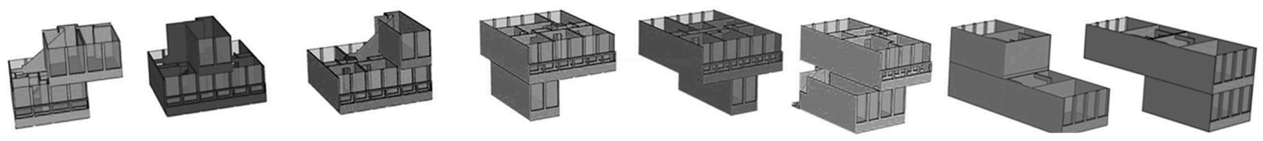

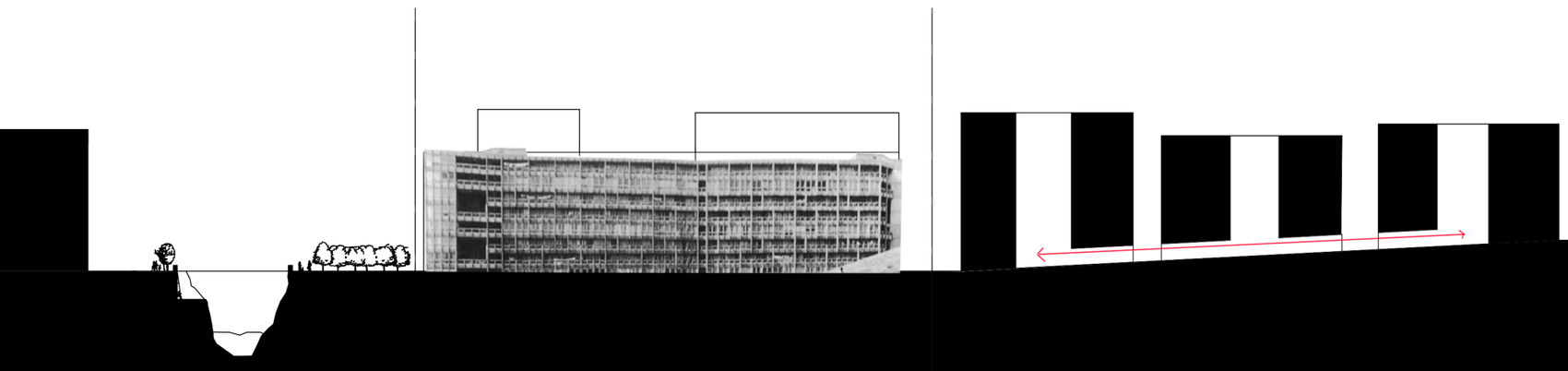

El edificio consta de dúplex que se adaptan unos entre otros para producir el mayor numero de viviendas posible.

CYNTHIA ROJAS NAVARRO
GRUPO A

VENTANA RÍO DARRO