

PLANO UBICACIÓN



Una propuesta de viviendas al sur de la zona de intervención donde el espacio se divide en dos manzanas, las cuales incluyen tanto viviendas como zonas verdes. En planta baja encontramos bloques de viviendas integradas en el entorno con ciertas zonas de vegetación que los rodean, creando así un espacio más acogedor.

Esta idea se basa en desarrollar una sociabilidad necesaria para darle vida a la zona, y así hacerla más segura y transitable, más apetecible a la población. Los portales se hacen pasables y se crean ciertas calles para no interrumpir la comunicación visual interior-exterior y así llamar a pasear por esos espacios ajardinados y de cafeterías que regala este espacio de reunión.

Con la distribución de la vivienda se trata de conseguir la mayor ventilación dejando los baños situados en el centro y así dejar libre el resto sin cortar la continuidad de la vivienda. Todas las viviendas se abren a dos fachadas, una con cuerpos salientes a modo de balcón privado y otra más privada con ventanas.

PLANTA BAJA



PLANTA ALTA

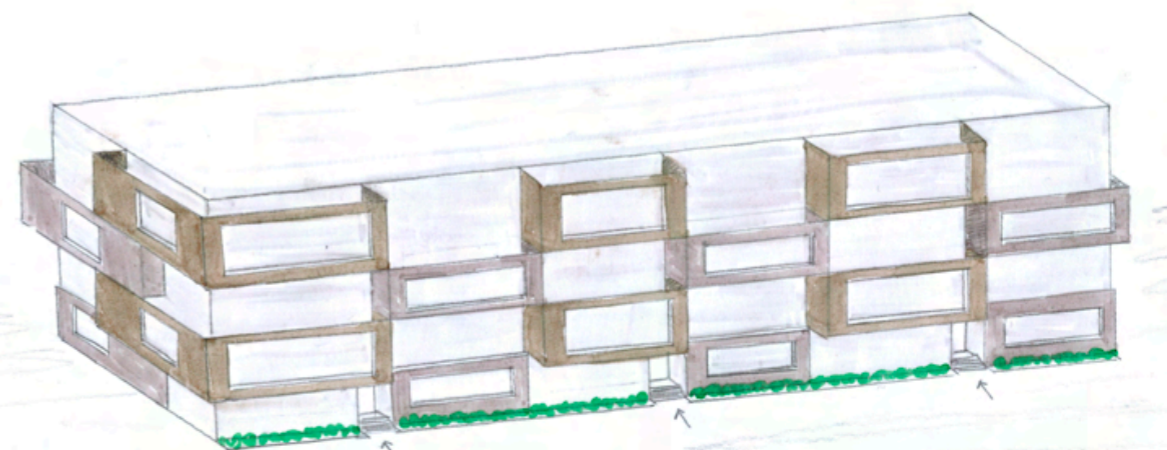
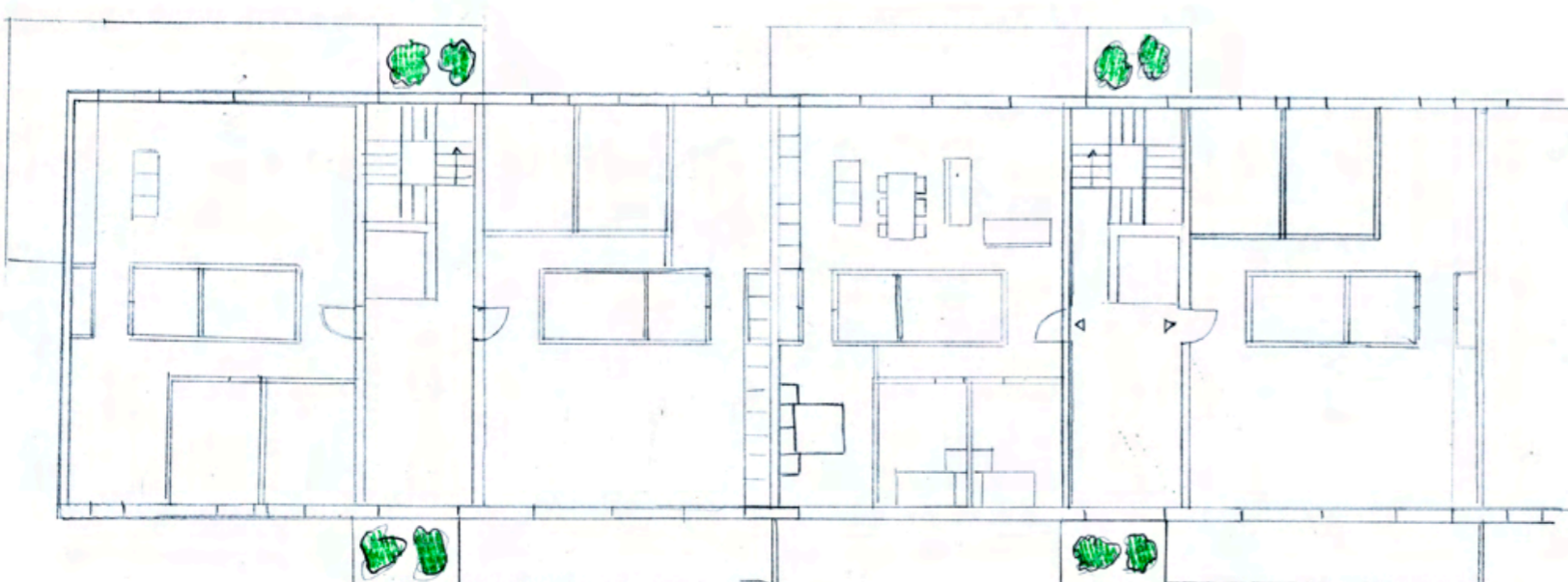
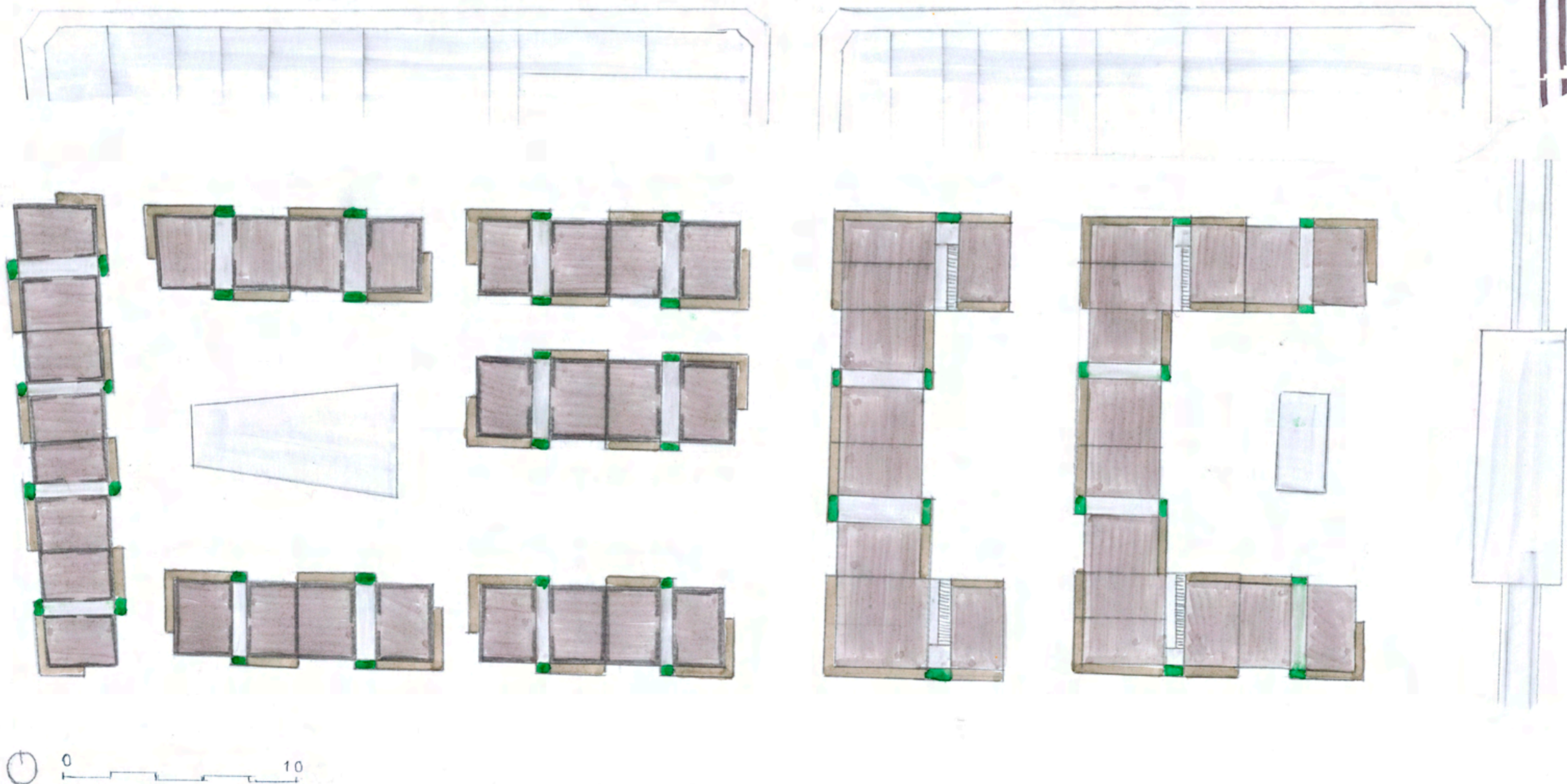

0 10