

TALLER 3: WALKABILITY

1:10000

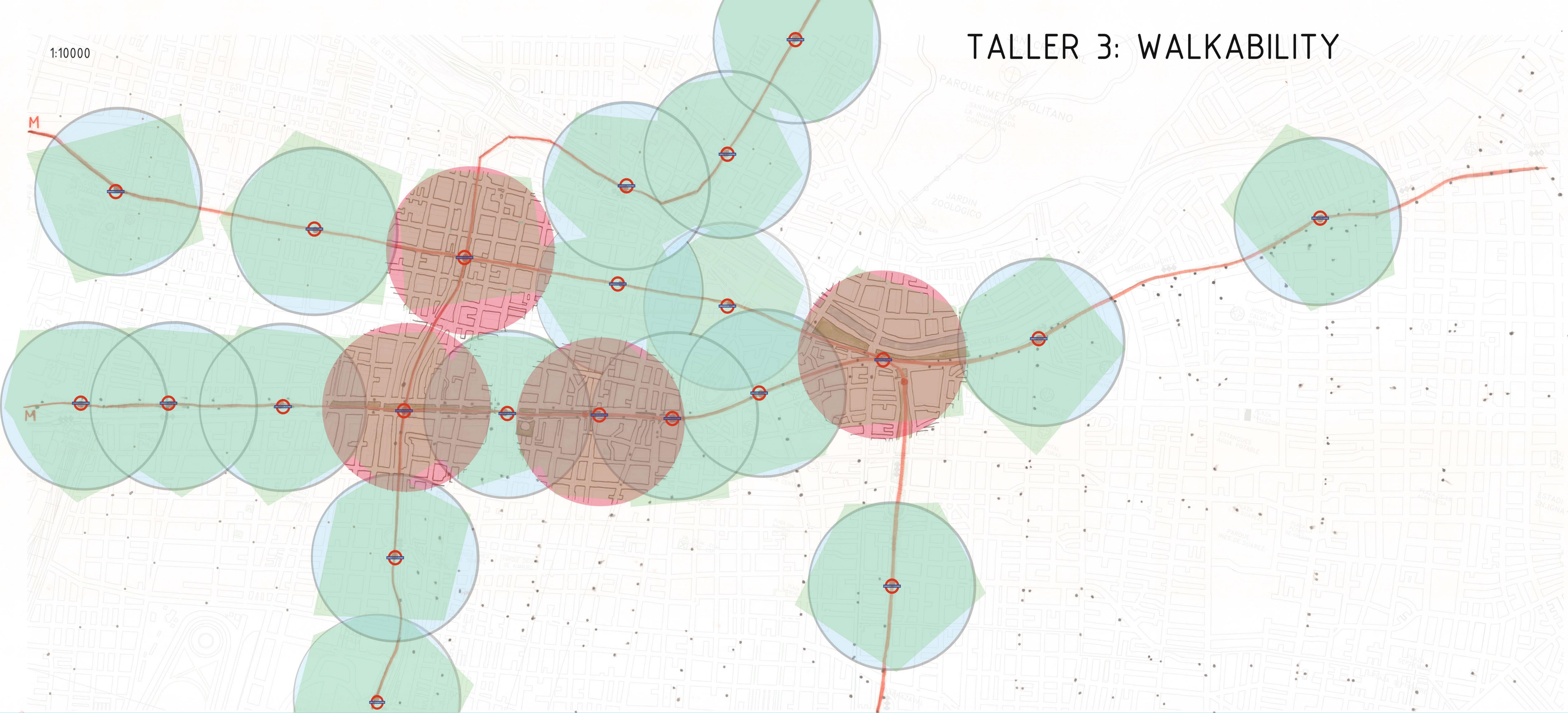

PROYECTO

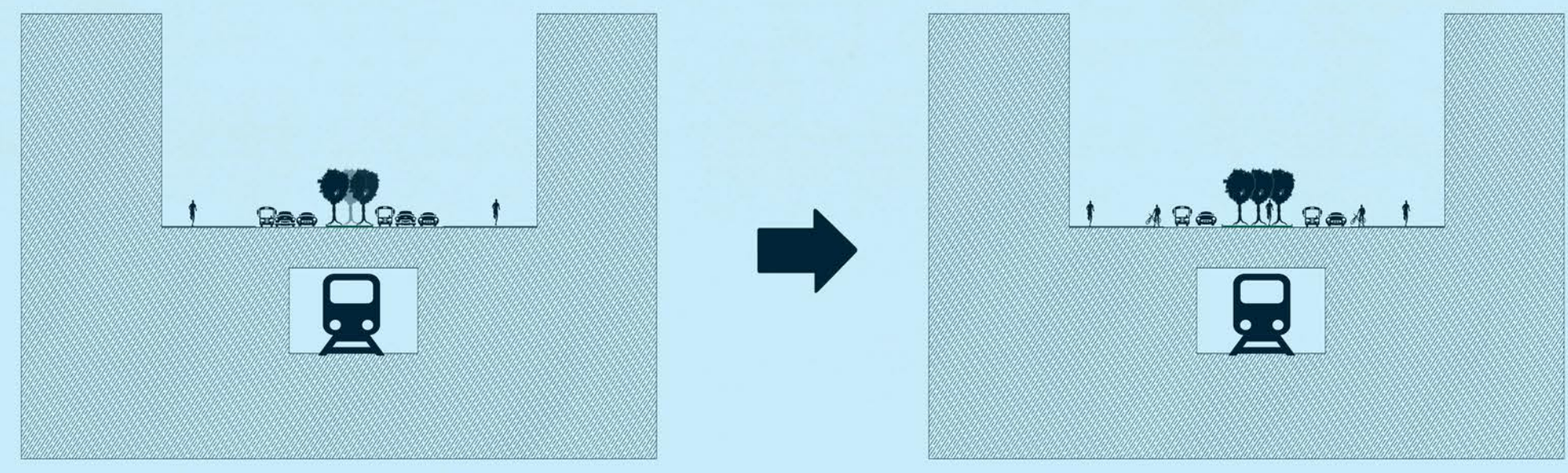

Con este proyecto quiero fomentar el uso del transporte publico y el uso de los espacios, haciendolos mas peatonaes, en definitiva, fomentar la vida al aire libre. Para llevar a cabo todas estas ideas, lo que he hecho ha sido: añadir mas espacio a la zona verde central de la calle donde la gente pueda sentarse a descansar, he creado un carril bici donde fomento el uso de vehiculos que no contaminen. Ademas eliminando un carril se fomenta el uso de transporte publico, aumentando asi, la movilidad de las personas sin los vehiculos particulares.

El resto calle compartidas entre coches y peatones

Vias solo peatonales

ESTUDIO DEL NODO UNIVERSIDAD DE CHILE



- Accesibilidad 5 minutos
- Paradas de Autobus
- Linea de Metro
- Nodos secundarios
- Nodos Principales

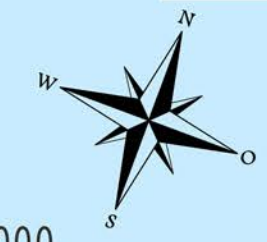

1:5000

URBANISMO 2
 GUILBERT DANIEL GUEVARA VISCARRA
 MAXIMILLIAN SCHMID