

TIPOS DE BARRIOS EN LISBOA

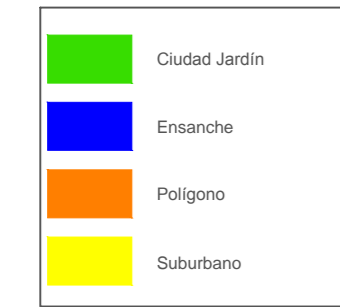

E.T.S.A. Granada Urbanismo II

ALUMNOS:
LAZARO DAVID TORREGROSA MARTÍNEZ
JAVIER RAFAEL OLLERO HINOJOSA

Profesor: Rafael Reinoso

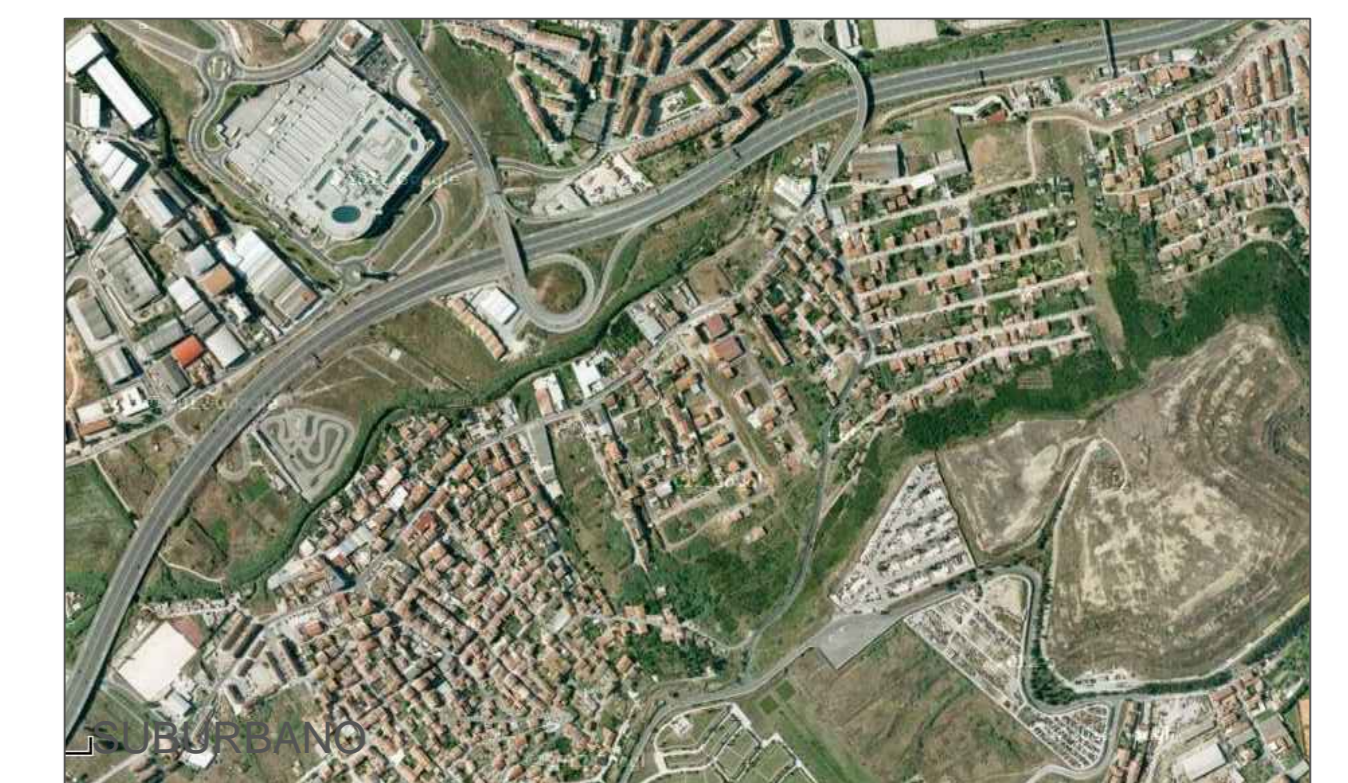
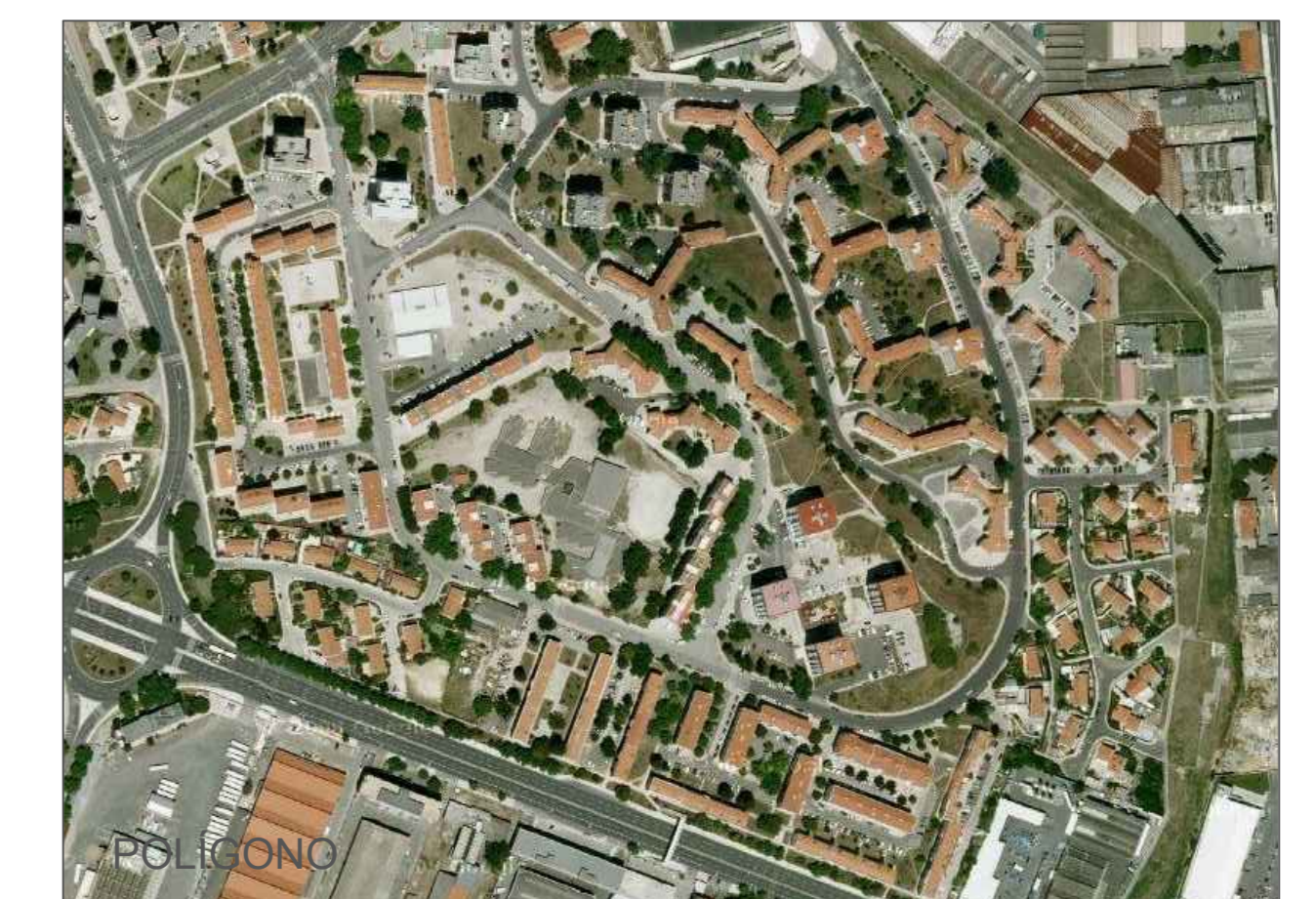
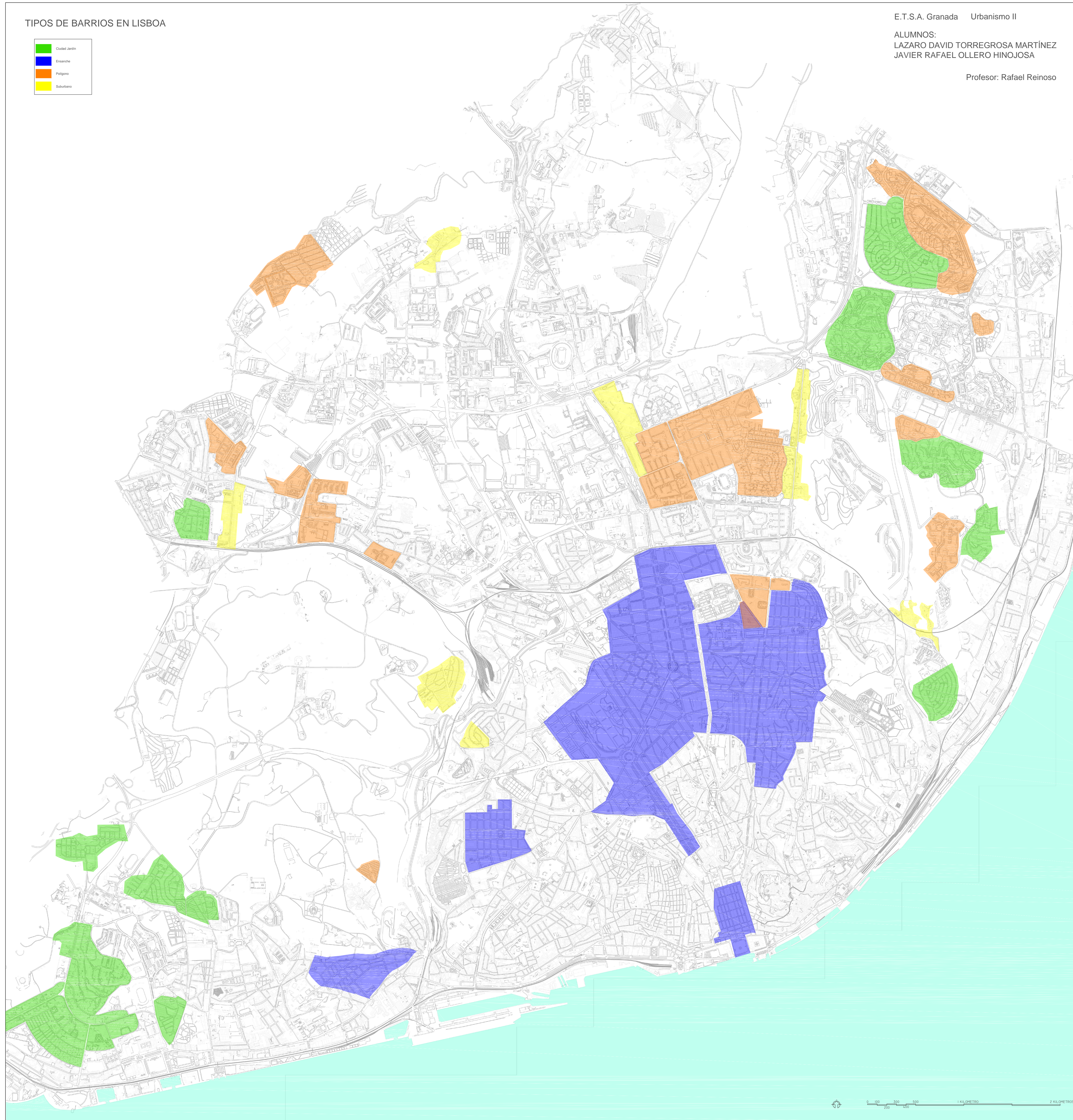

Se reconocen mediante estudio de la cartografía y fotos aéreas los tipos de crecimiento estudiados:

- 1) Ensanche
- 2) Ciudad Jardín
- 3) Polígonos
- 4) Crecimiento Suburbano

Lisboa es una ciudad muy condicionada por la naturaleza y topografía del territorio que ocupa, por un lado el límite que constituye el río Tago, y por otro lado la orografía con relieve en colinas y valles marcan la traza.

Del análisis de la información documental se concluye en que Lisboa presenta un esquema de crecimiento típico radial.

Partiendo del núcleo originario como "Casco antiguo" o "cuerpo de ciudad", Lisboa se extiende en primer lugar como Ensanche, con un crecimiento planificado y ordenado en el territorio circundante, ascendiendo por las laderas. Se reconocen fases que se solapan conforme se van ocupando.

Destacar la reconstrucción de la Baixa a raíz de la devastación del terremoto de 1755, cuyo plan a su vez marca los ejes principales de desarrollo.

La tipología de ciudad jardín se localiza en zonas situadas en un primer lugar en extrarradio con unas condiciones topográficas relevantes, formas sinuosas que se adaptan a las laderas.

El territorio entre zonas de ensanche y ciudad jardín ha sido colonizado mediante desarrollo en polígono, con disposición tipo superbloque en algunos casos.

El crecimiento suburbano es reconocible pero menos definido ya que ha existido evolución en las vías de comunicación alterando la disposición preexistente.