

# PROYECTO URBANO. UNIDAD VECINAL. GRANADA.

## SITUACIÓN Y PLANO GENERAL DE PROYECTO

El área de actuación se enmarca en la ventana de trabajo, con conexiones con la línea de metro y las vías rápidas. Se propone la configuración de una gran manzana que aglutine los usos públicos, tales como la educación y el ocio, en el centro de la manzana. Se introducen vías secundarias conectadas a aparcamiento alejado de la zona verde.

### CONEXIONES Y FUNCIONAMIENTO:

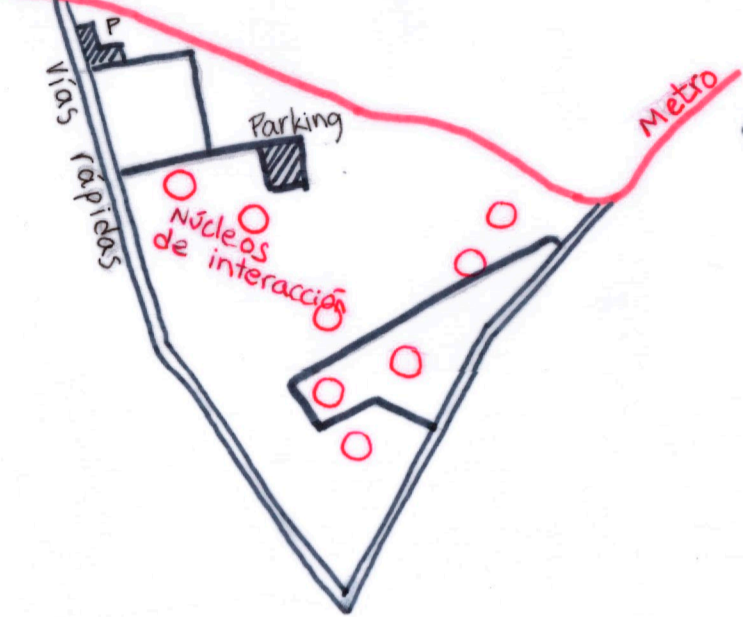

## UNIDAD VECINAL EN TORNO AL CENTRO CÍVICO. MODELO DE VIVIENDA.

Escala 1:5000  
0 25 50 100 150m

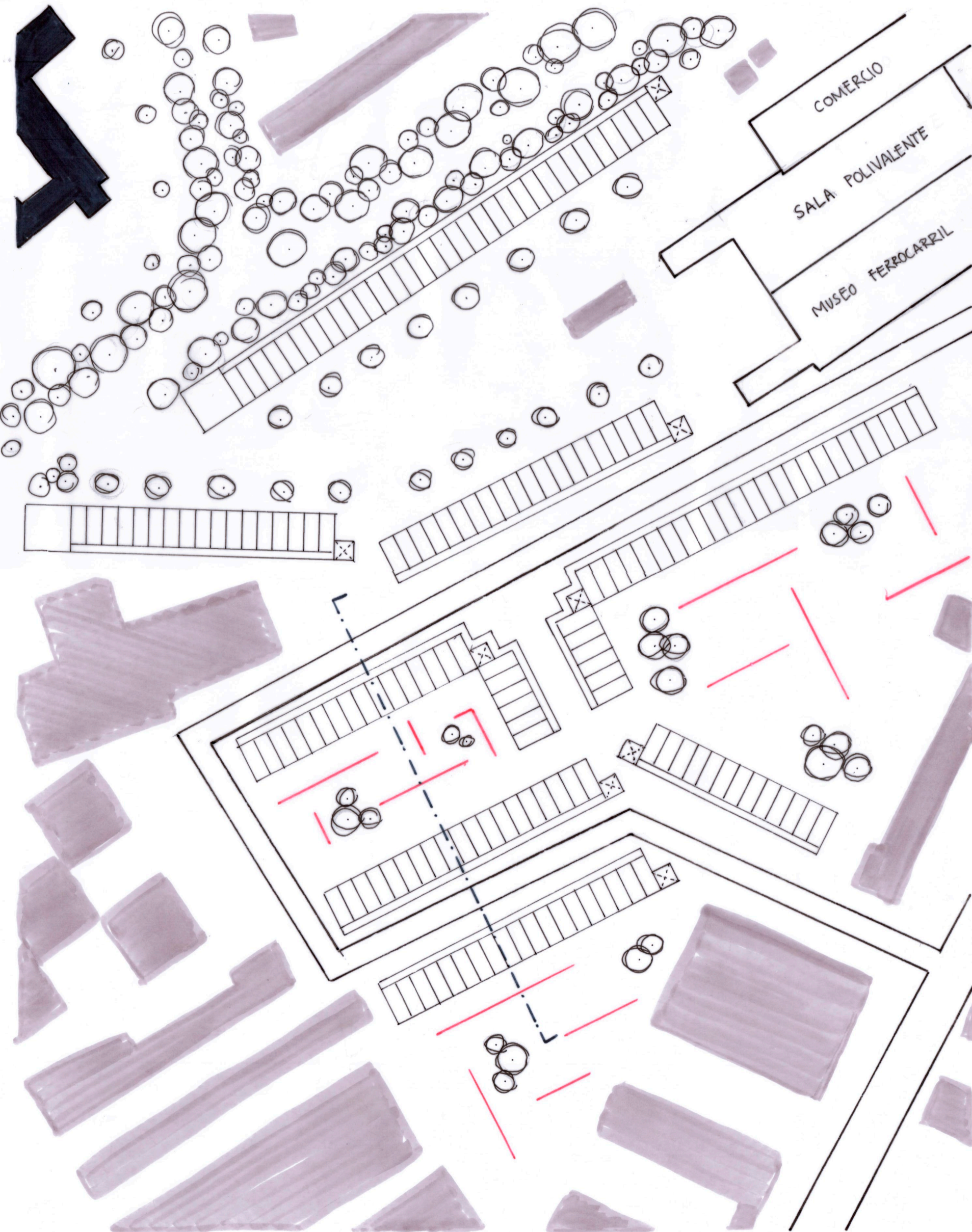

### REFERENCIAS E IDEAS PRINCIPALES

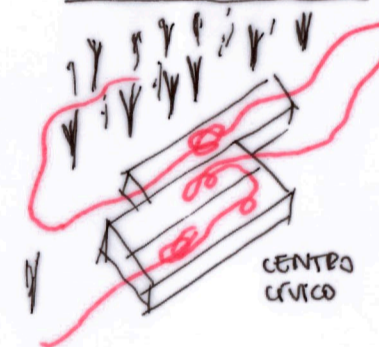
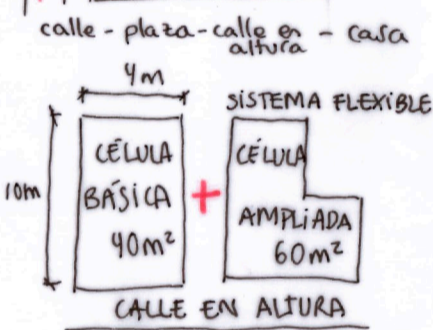

La intervención toma como referencia proyectos urbanos-residenciales como el Golden Lane (Py A. Smithson), la unidad residencial de Perry y la unidad residencial en Preston (Stirling). Se propone la creación de unidades vecinales que generen espacios urbanos con piezas que ayuden a catalizar las relaciones sociales entre los vecinos de las comunidades. A su vez, se pretende la activación del almacén de trenes como centro cívico que se establece como HITO en el corredor verde. La zona educativa romperá sus barreras físicas para permitir el disfrute de las instalaciones deportivas por todos los usuarios. Además, esto permite la entrada del corredor verde.

### SECCIÓN

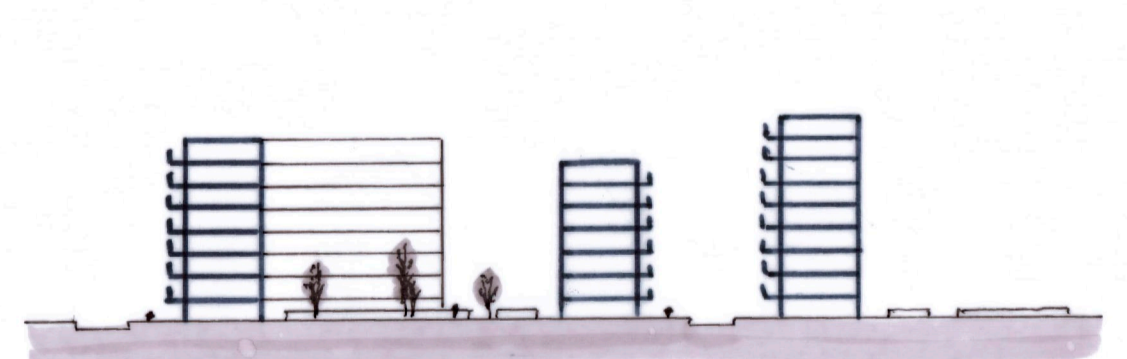

### MAQUETA

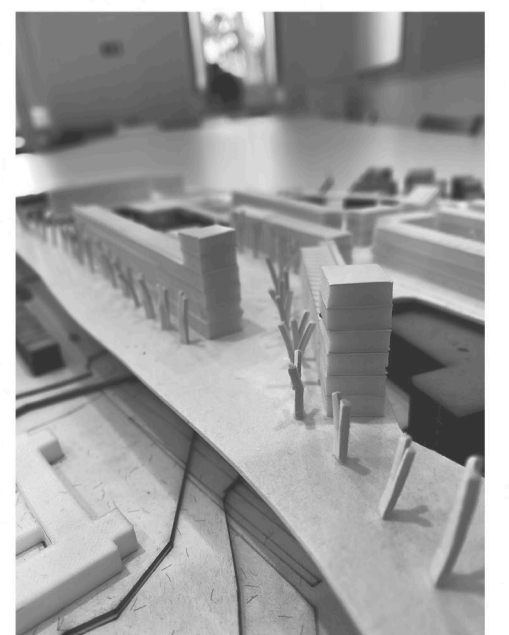

Escala 1:1000  
0 5 10 20 30m