

PUEBLO ECOAMIGABLE

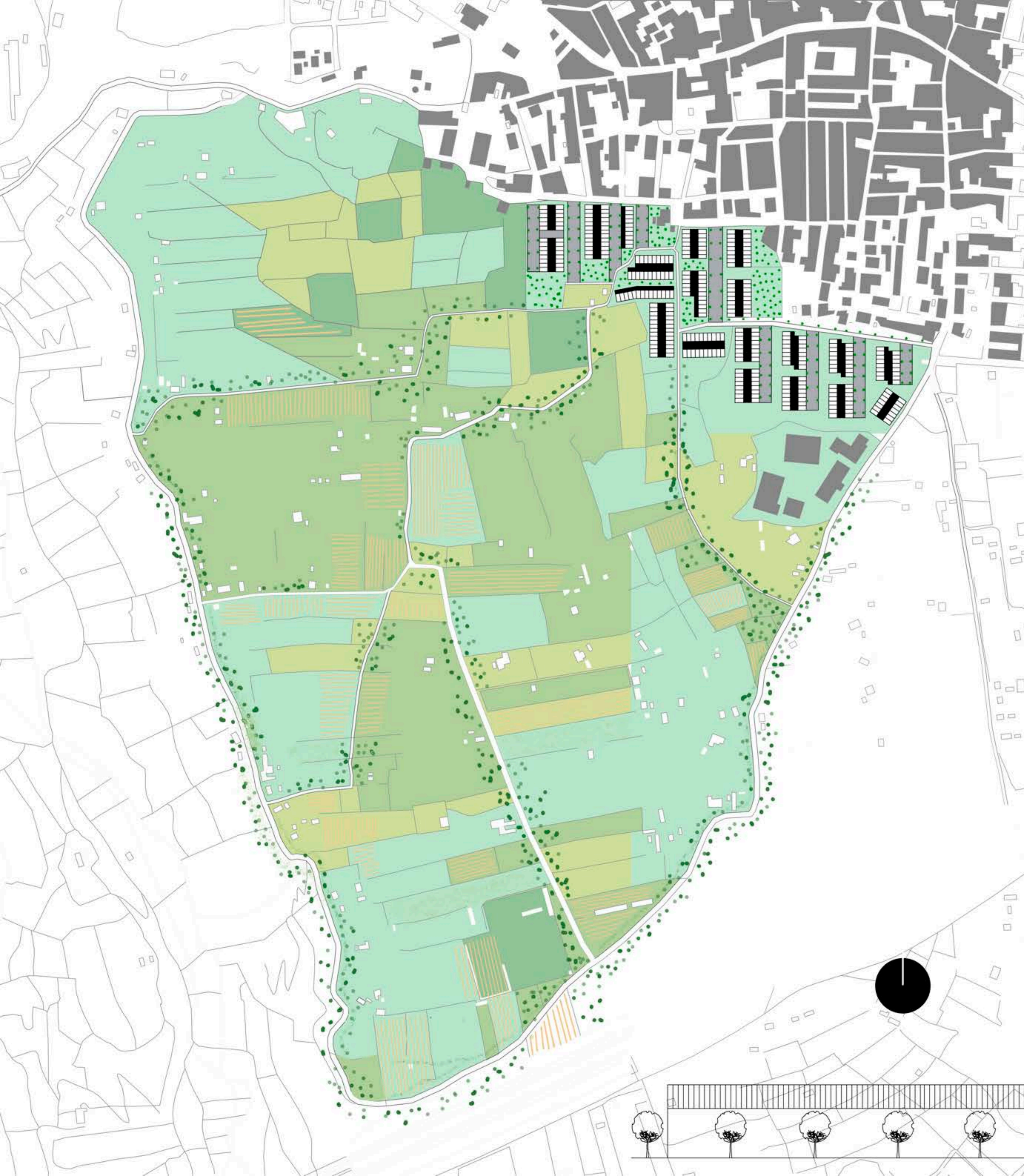

Mi proyecto se encuentra en la periferia de Dúrcal y se extiende hacia la vega, convirtiéndose en el centro de un gran circuito que nos lleva desde el centro urbano hasta la naturaleza. El proyecto principal consiste en una zona residencial con dos niveles de altura. En el nivel 0,0 se encuentran viviendas adosadas de una planta con todo lo necesario para una familia en 55m² conectadas con las zonas de comercios y áreas verdes por grandes vías peatonales. A esta altura de 3,5 m, los bloques se comunican mediante una pasarela que atraviesa todo el proyecto. Esta pasarela ofrece un espacio de recreación en el centro para cambiar de dirección. A partir del primer piso, los bloques se comunican entre sí a través de un pasillo perpendicular a la pasarela. Estos niveles dialogan entre sí a lo largo de todo el recorrido y, al mismo tiempo, se conectan con el resto de la vega, ya que al dejar a planta baja de los edificios libre se permite la visión de los cultivos al igual que la altura de la pasarela nos ofrece una agradable vista del paisaje.

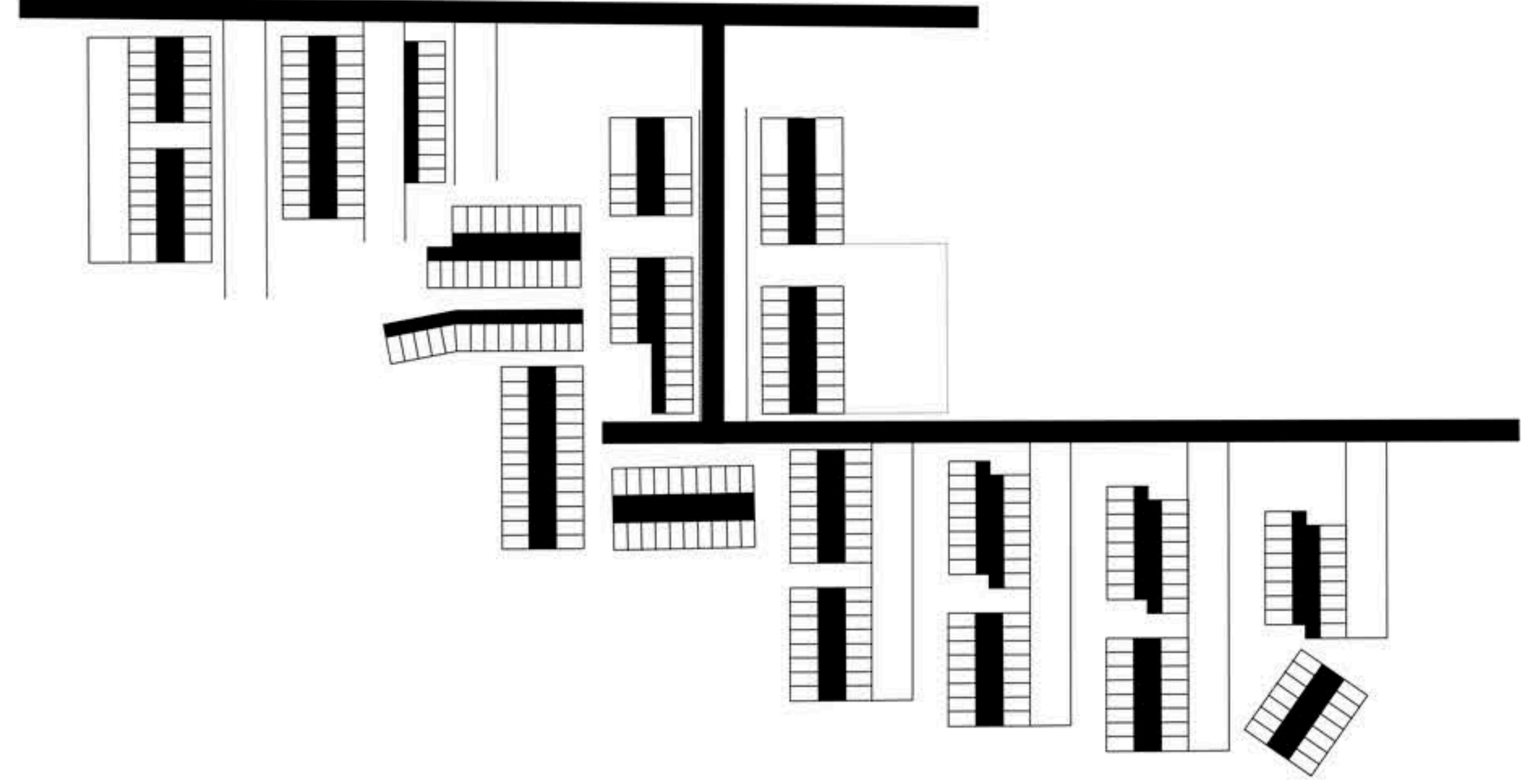

VIVIENDA

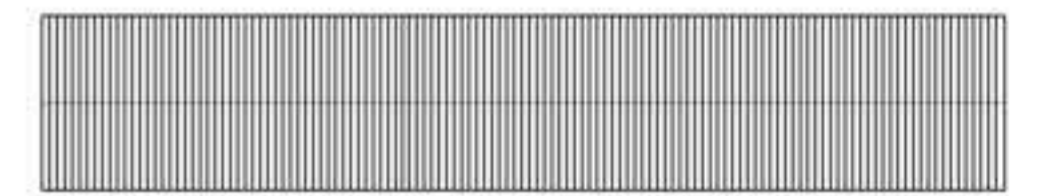

CUBIERTA

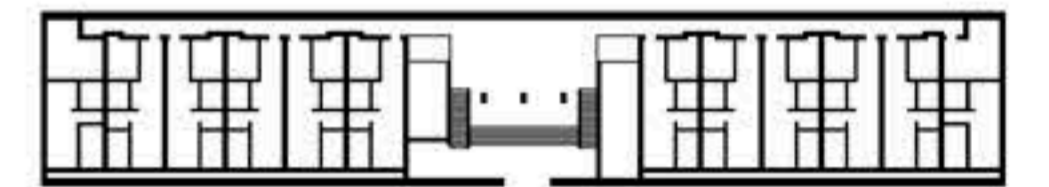

PLANTA

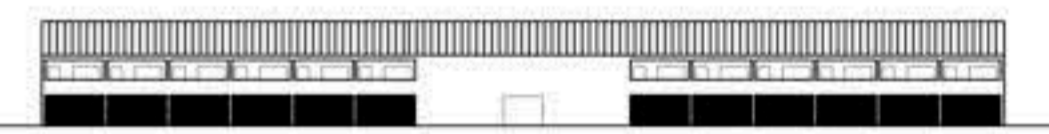

ALZADO

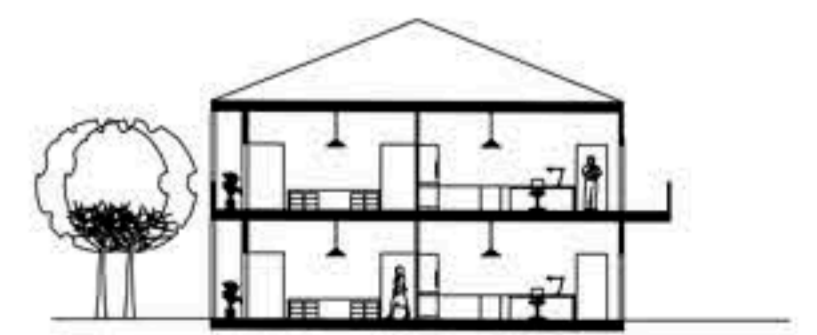
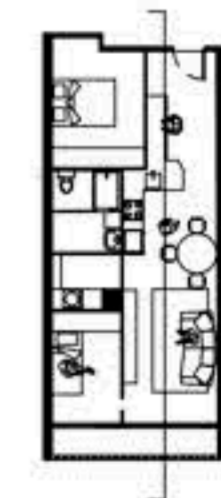

SECCIÓN

