

BAJA DENSIDAD

En la primera manzana se disponen viviendas de baja densidad ocupando un 50% de la manzana completa.

Se trata de viviendas unifamiliares adosadas de dos plantas con patio.

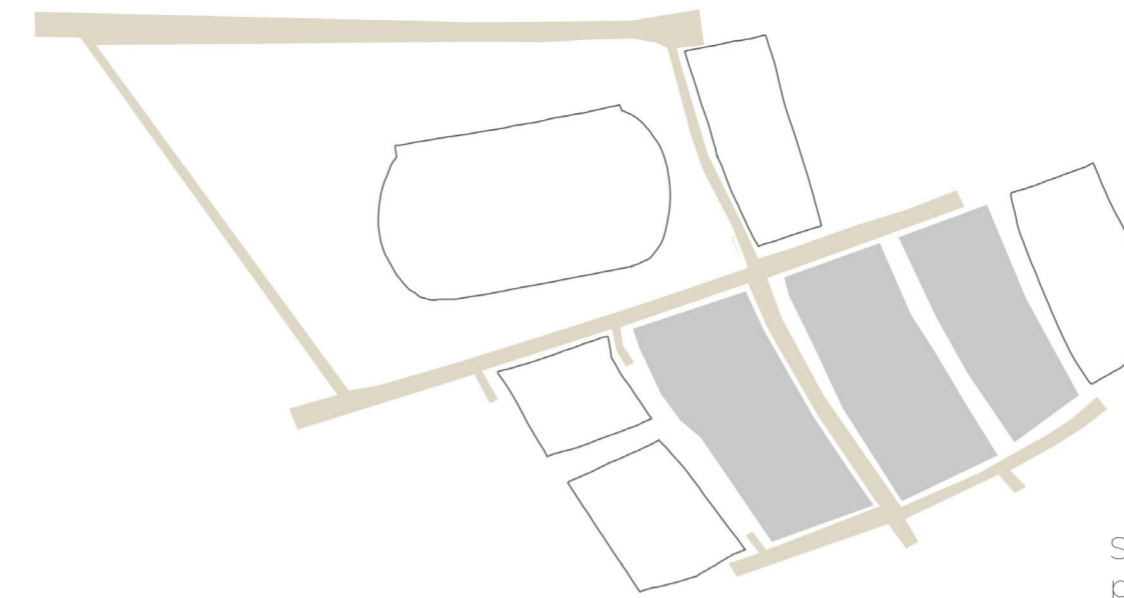

Se han escogido estas manzanas por sus posibilidades. Son manzanas de un gran tamaño que se ubican en una trama regular de calles amplias.

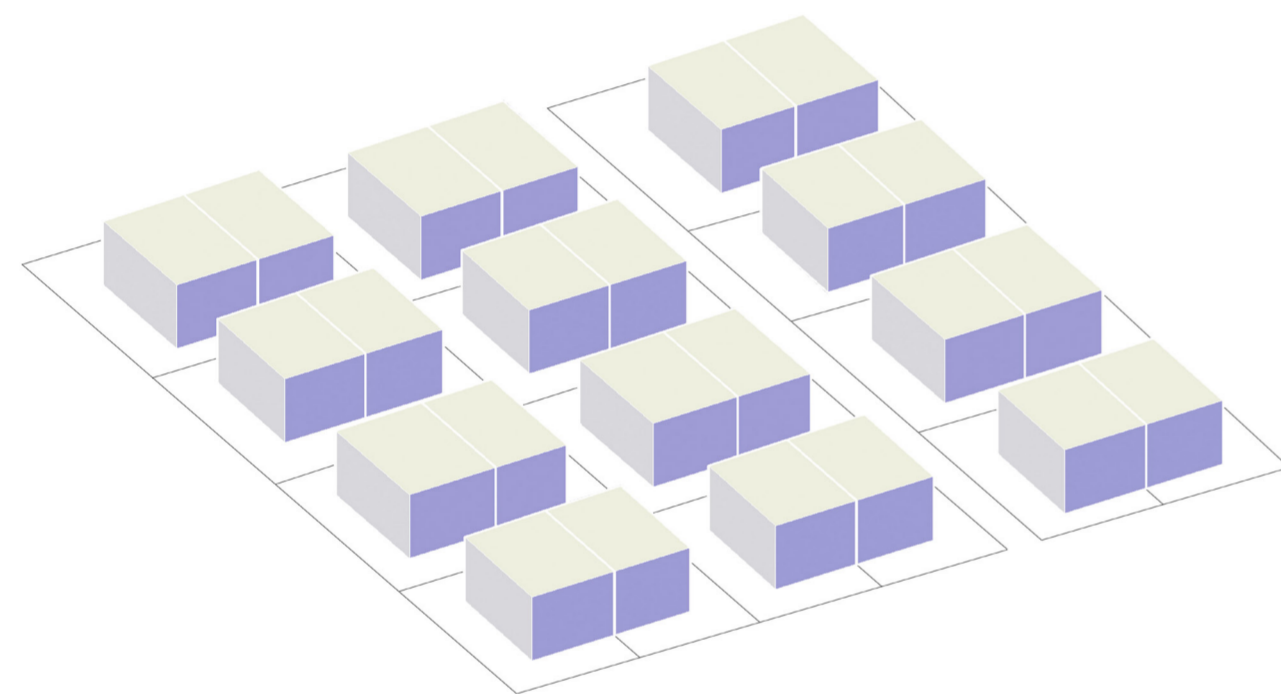

MEDIA DENSIDAD

En esta segunda manzana se aplican viviendas de media densidad que ocupan el 50% de la manzana completa. Las parcelas se basan en el mismo modelo de las viviendas de baja densidad, pero disminuyendo los patios para así doblar el número de viviendas.

Así pues, se tratan de viviendas unifamiliares adosadas de dos plantas con patio.

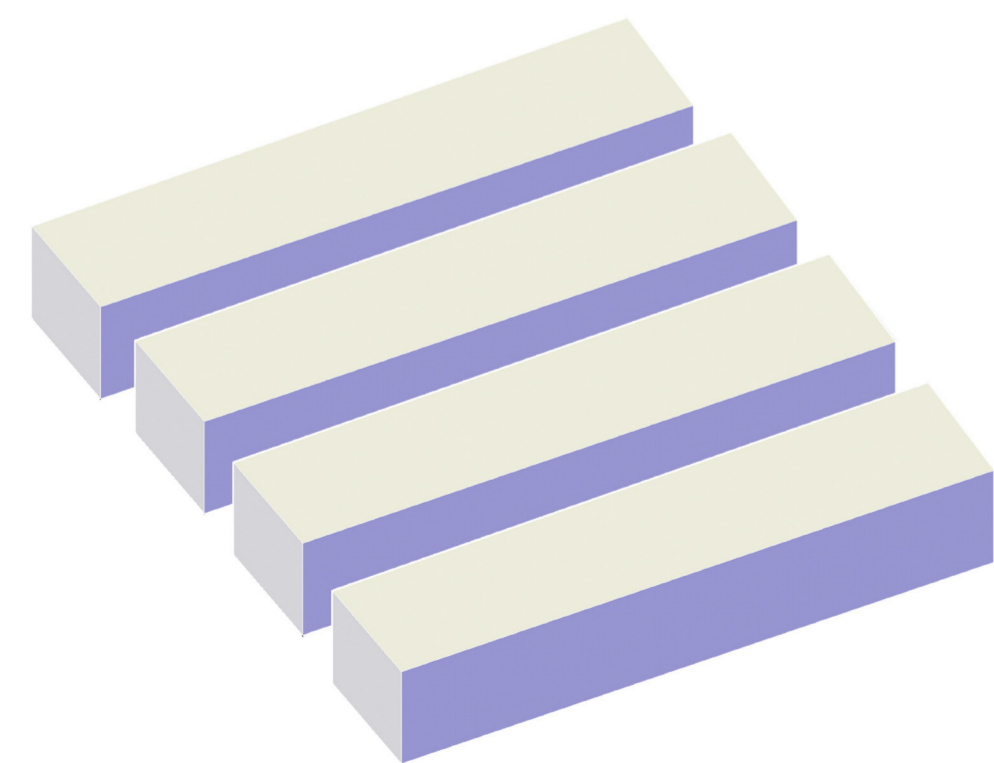
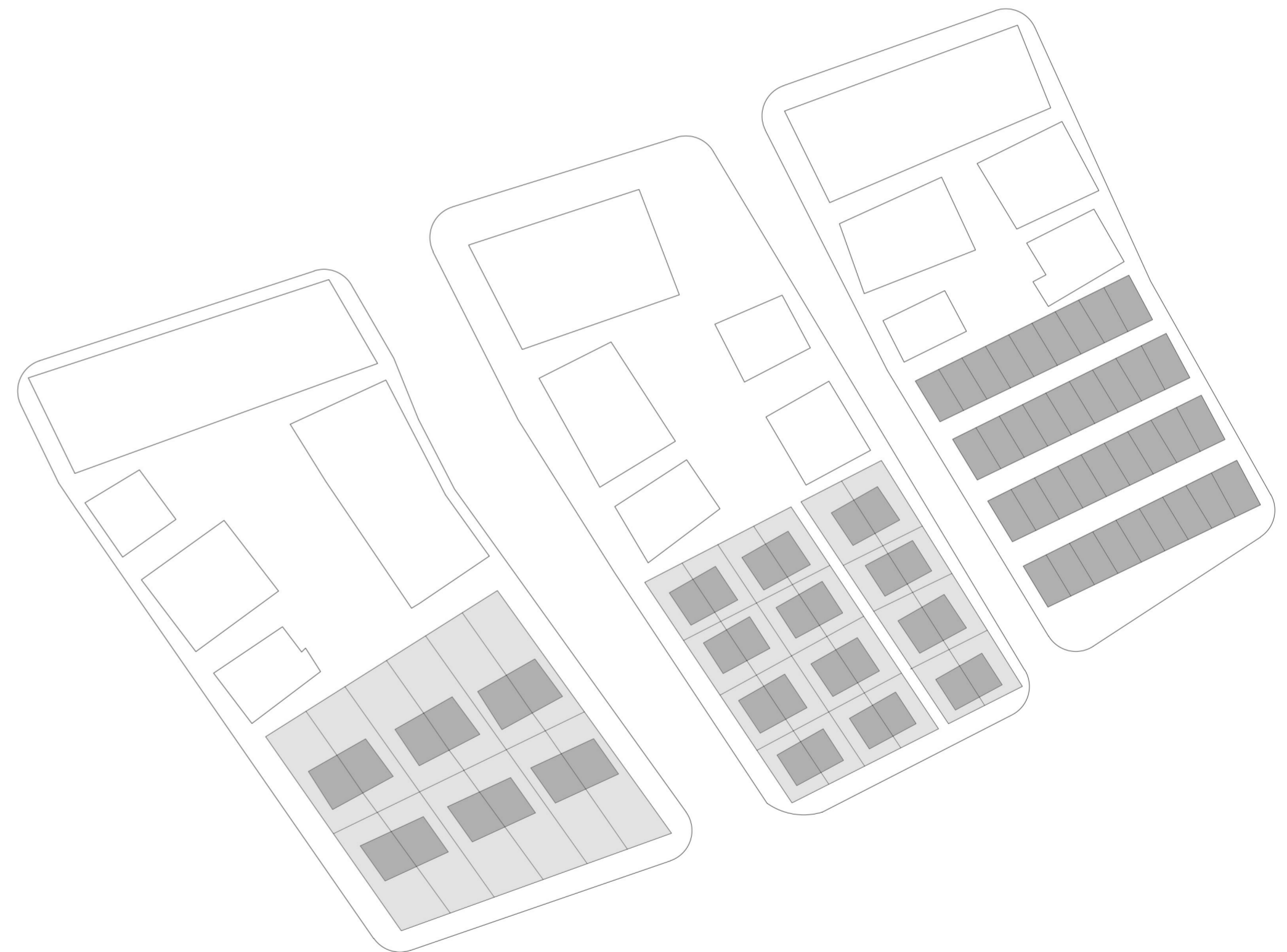

ALTA DENSIDAD

En esta última manzana se ha implantado el modelo de alta densidad. Igual que las demás ocupa el 50% de la manzana completa.

Podemos observar que este modelo es el más distinto a los otros. Se trata de 4 edificios de 3 plantas con 9 viviendas cada una.



E. 1:1000