

Se escogen tres manzanas de gran tamaño que se ubican en la ventana de Bergama. Son manzanas regulares con una trama ortogonal de calles amplias.

BAJA DENSIDAD

En la primera manzana se disponen viviendas de baja densidad ocupando un 50% de la manzana completa.

Se trata de viviendas unifamiliares adosadas con patio. La vivienda tiene una superficie de 98 m² y el patio de 128m².

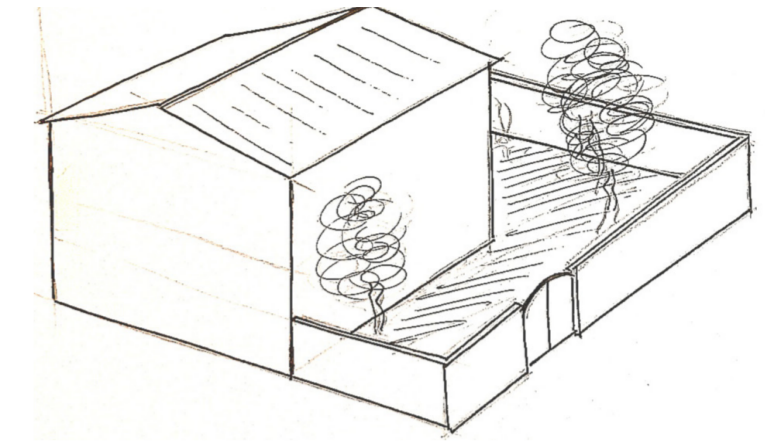

MEDIA DENSIDAD

En la segunda manzana se aplica el conjunto de viviendas de media densidad que ocupan el 50% de la manzana completa. Las parcelas se basan en el mismo modelo de las viviendas de baja densidad, pero disminuyendo los patios para así doblar el número de viviendas.

Así pues, se tratan de viviendas unifamiliares adosadas de dos plantas con patio. La vivienda de 83 m² y el patio de 50 m².

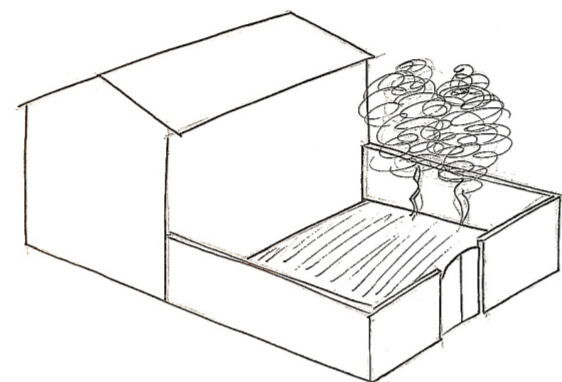

ALTA DENSIDAD

En la tercera manzana se inserta el modelo de alta densidad. Igual que las demás ocupa el 50% de la manzana completa. Por un lado, tenemos el modelo de alta densidad de viviendas unifamiliares: viviendas de dos plantas sin patio con una superficie de 78 m².

Por otro lado, se ocupa la parcela con un bloque de viviendas plurifamiliares que consta de 3 plantas. Se forma a partir de tres pastillas de viviendas unidas por las conexiones verticales. en total ocupa 1740 m².

