

01 QUINTA DA MALAGUEIRA

ÁLVARO SIZA 1977

Proyecto: Quinta da Malagueira
Arquitecto: Álvaro Siza Vieira
Ubicación: Évora, Portugal
Dirección: Av. da Malagueira, c. 2 km w. de Évora
Año de construcción: 1977-1997
Tipo de construcción: Vivienda Social
Superficie del terreno: 27 Hectáreas
Superficie de cada solar: 8 x 11 m

Cantidad de viviendas: 12000 viviendas
Programa de vivienda: 3 Tipologías
Número de plantas: 2 plantas
Número de dormitorios: de 1 a 5
Materiales: Mampostería y hormigón
Equipamientos: Estacionamientos
Centros comerciales
Espacios públicos
Acueducto



VISTA GENERAL



APROXIMACIÓN



VISTA DETALLE

SIZA (1977-1997)
E. PÚBLICO
ACUEDUCTO

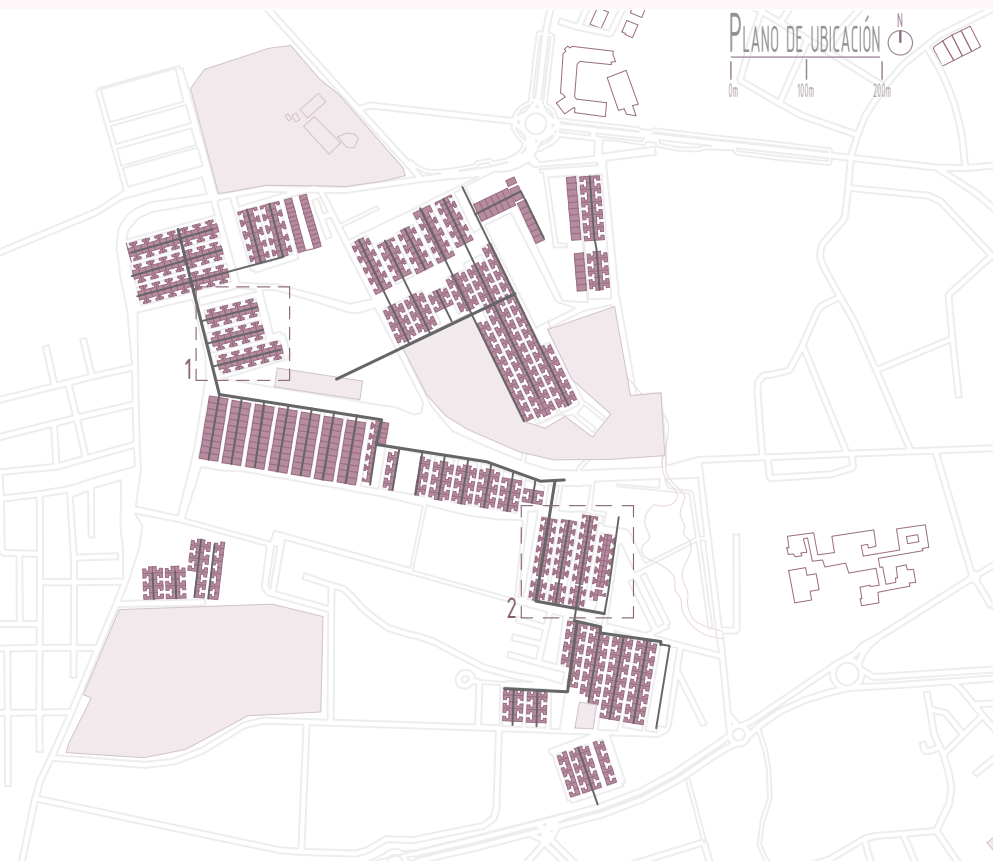
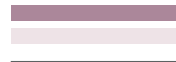

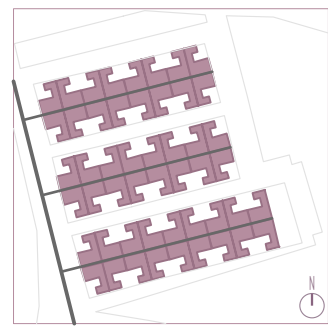
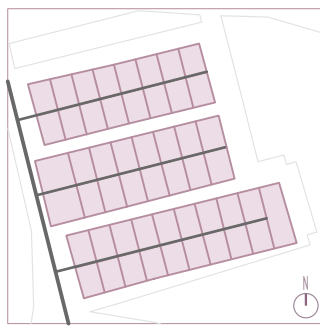
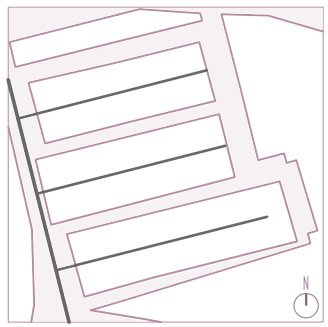

VENTANA 1
VENTANA 2

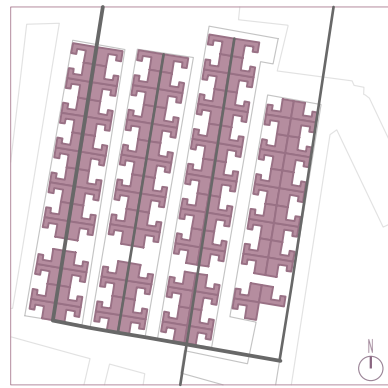
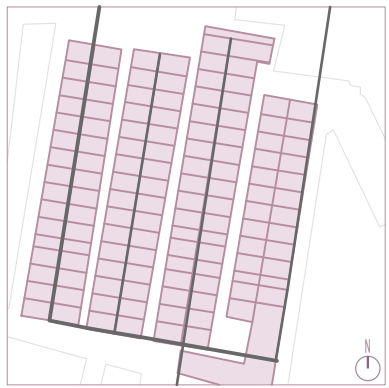
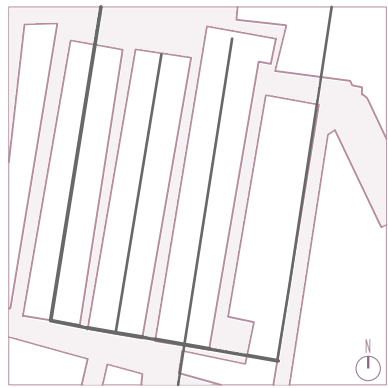

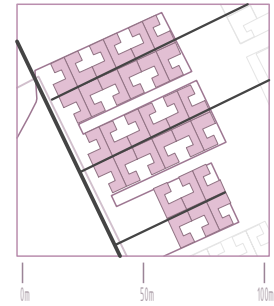
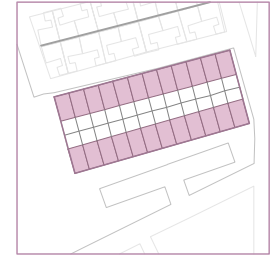
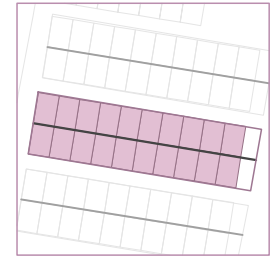
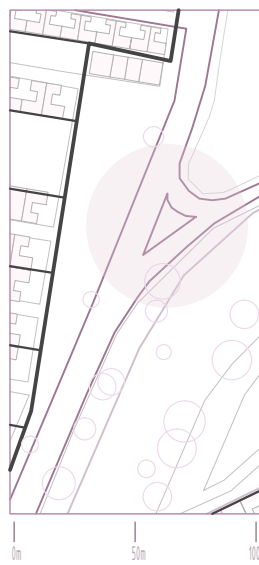
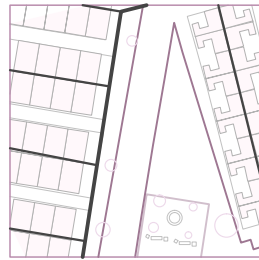
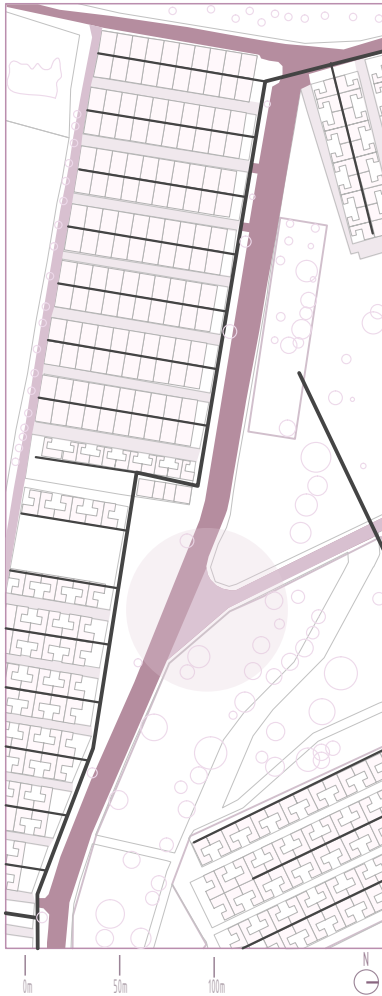

- VÍAS PRINCIPALES
- VÍAS SECUNDARIAS
- VÍAS DE DISTRIBUCIÓN
- ACUEDUCTO