

TESALÓNICA.

TEJIDOS

PROPUESTA 30 VIVIENDAS:

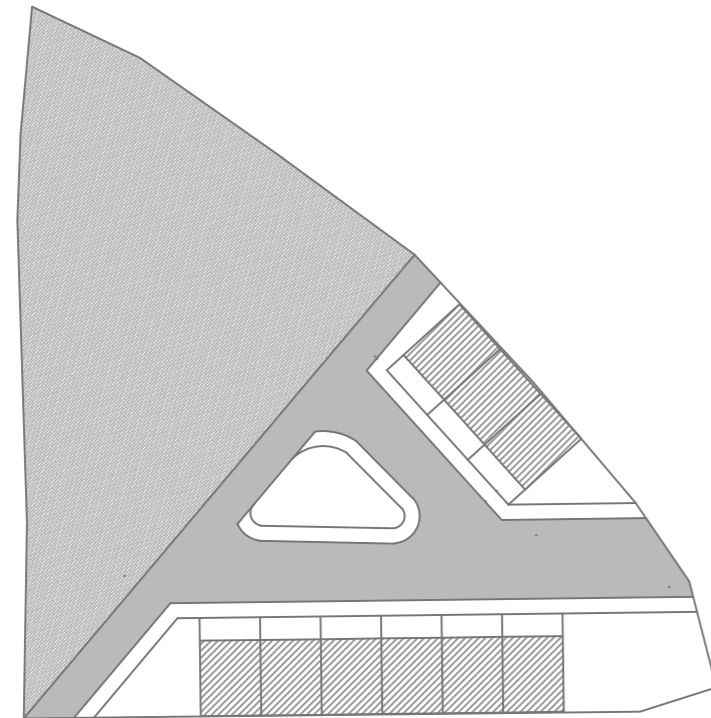

Para hacer el calculo contamos con que 1 hectárea son 10000m², para 30 viviendas contamos con 10.000m².

DATOS:

Perímetro: 243,12m
 Área: 3005,01m²
 10000m² para 30 viviendas.

CALCULO:

30 viv ----- 10.000m²
 x ----- 3.005,01m² (área)

TOTAL: 9 viviendas.



PROPUESTA 100 VIVIENDAS:

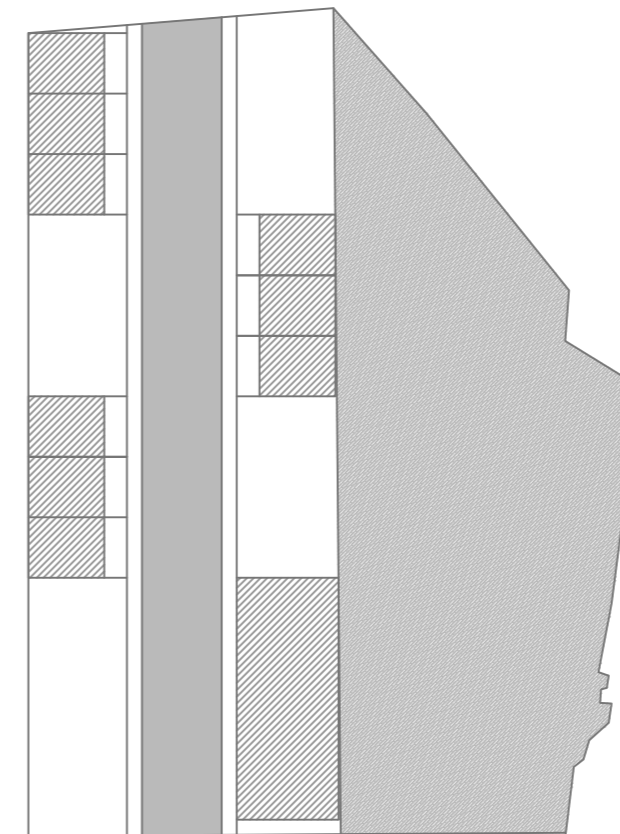

Para hacer el calculo contamos con que 1 hectárea son 10000m², para 100 viviendas contamos con 33.333m², ya que al hacer el cálculo para averiguar el espacio para 100 viviendas nos da ese resultado.

DATOS:

Perímetro: 297.08m
 Área: 4.392,87m²
 33.333m² para 100 viviendas.

CALCULO:

100 viv ----- 33.333m²
 x ----- 4.392,87m² (área)

TOTAL: 13 viviendas.



PROPUESTA 60 VIVIENDAS:

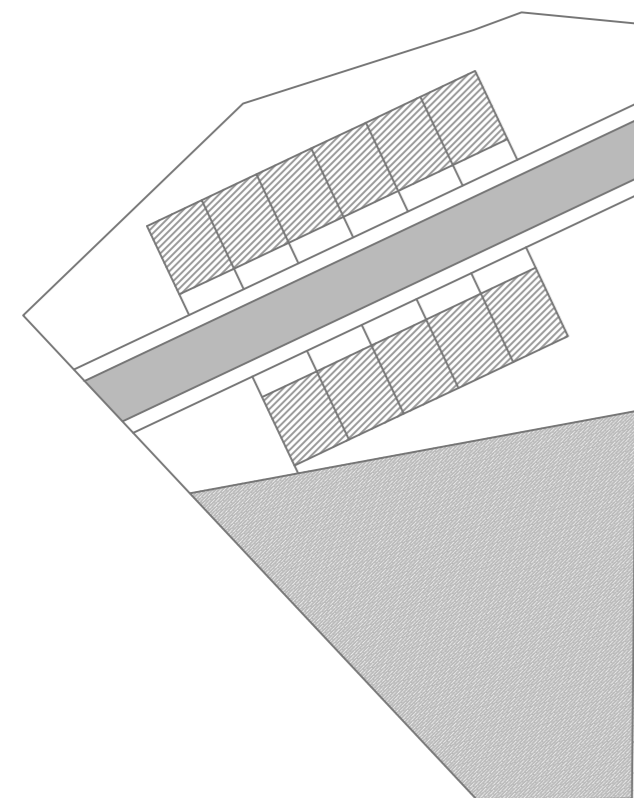

Para hacer el calculo contamos con que 1 hectárea son 10000m², para 60 viviendas contamos con 20.000m².

DATOS:

Perímetro: 238,21m
 Área: 3.594,32m²
 20000m² para 60 viviendas.

CALCULO:

60 viv ----- 20.000m²
 x ----- 3.594,32m² (área)

TOTAL: 10 viviendas.



TIPOLOGÍA DE VIVIENDA:

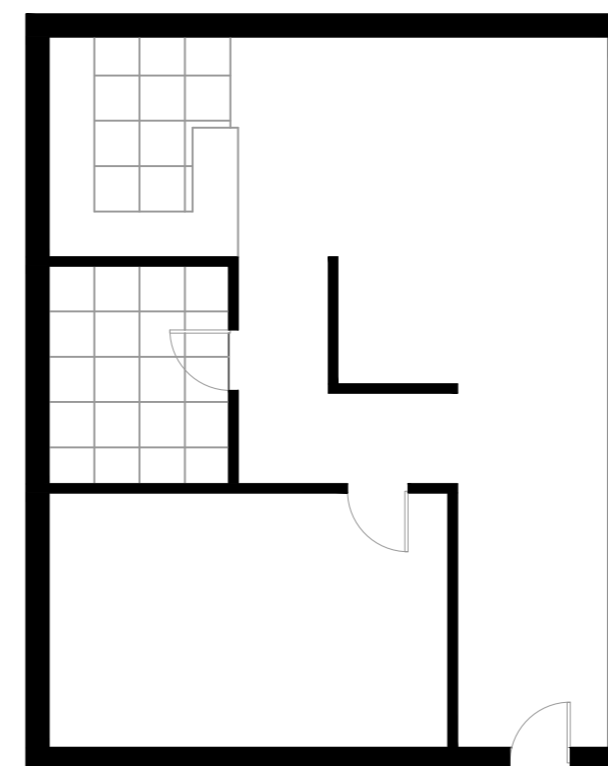

TABLA DE DATOS DEL PROYECTO

	30 VIV	60 VIV	100 VIV
AREA	3.005,01m ²	3.594,32m ²	4.392,87m ²
PERIMETRO	243,12m	238,21m	297,08m
HECTAREAS	10.000m ²	20.000m ²	33.333m ²
TOTAL	9	10	13