

# SIEDLUDGEN DAHERSTOCK

WALTER GOMARUS  
KARLSRUHE, ALEMANIA

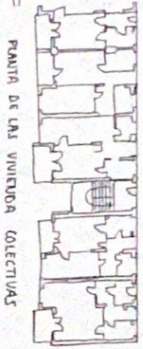
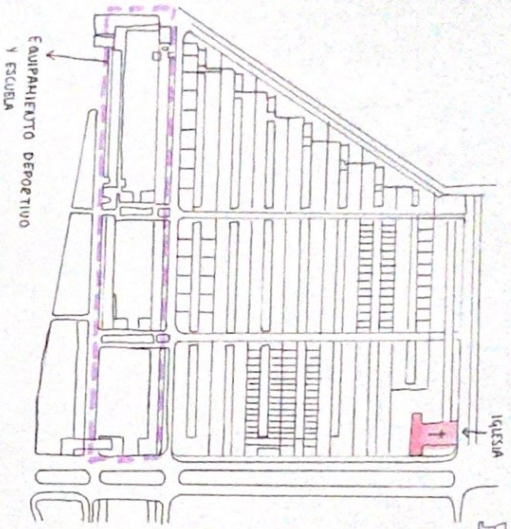

ESTAS VIVIENDAS COLECTIVAS SE DIVIDEN EN 2 MODELOS: LAS DE 45 m<sup>2</sup> Y LAS DE 75 m<sup>2</sup> (FAMILIARES).  
ADEMAS, ESTE PROYECTO INCLUYE COMERCIOS, ESCUELA, INSTALACIONES DEPORTIVAS E IGLESIA

ESTE PROYECTO SE TRATA DE LA EJECUCION DE UNAS VIVIENDAS SOCIALES QUE MANTIENEN EL ESPACIO PERO OFRECEN LA MEJOR HABITABILIDAD.  
SU ESTRUCTURA SE BASA EN UNA REDICION DE 4 CALLES PRINCIPALES DESTINADAS AL TRAFICO ROPADO Y SE DESPLAZADA ENTRE VIVIENDAS PENTAVALENTES.

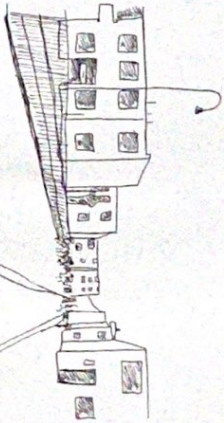
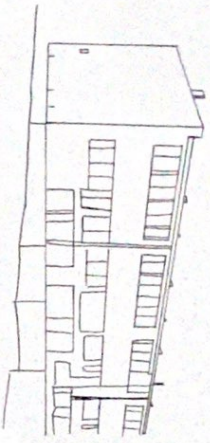

■ APERCIBIMIENTO  
■ ZONA DE LIBRE CIRCULACION A PIE  
→ EXTENSION TRAFICO ROPADO  
--- EXTENSION PENTAVALENTES

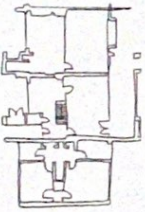

PLANTA DE VIVIENDA UNIFAMILIAR

# KASBAH

PIETROM  
HEMDELO, HOLANDA

EL MODELO DE KASBAH DESTACA POR SU DIVERSIDAD DE USOS. LA CARTA DE SERVICIOS QUE OFERTE ES AMPLIA Y CERCAÑA POR LO QUE EMERGE EL BARRIO Y HACE QUE LA GENTE DESEE VIVIR AQUI.  
AL OFRECER CERCAÑIA DISTRIBUYE ALTERNATE EL USO DE COCHES.

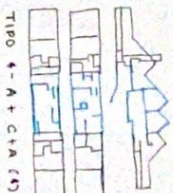
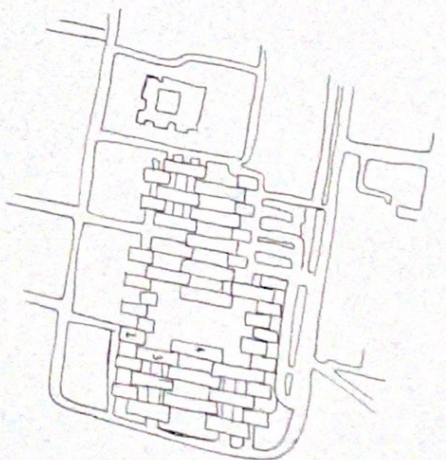
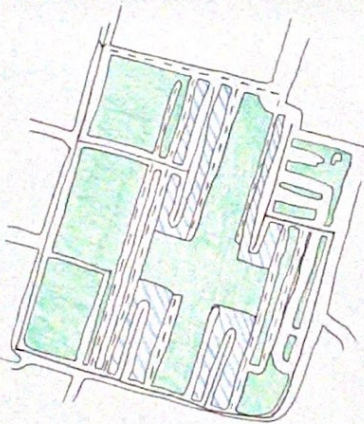

# SÃO PAULO

FASE A 3 MODELOS  
HACIA FERNANDEZ SANTOS  
ITERUE VELAÇO ZINHÉZ