

EL PROYECTO ELEGIDO HA SIDO LA CASA BLOC SITUADA EN BARCELONA

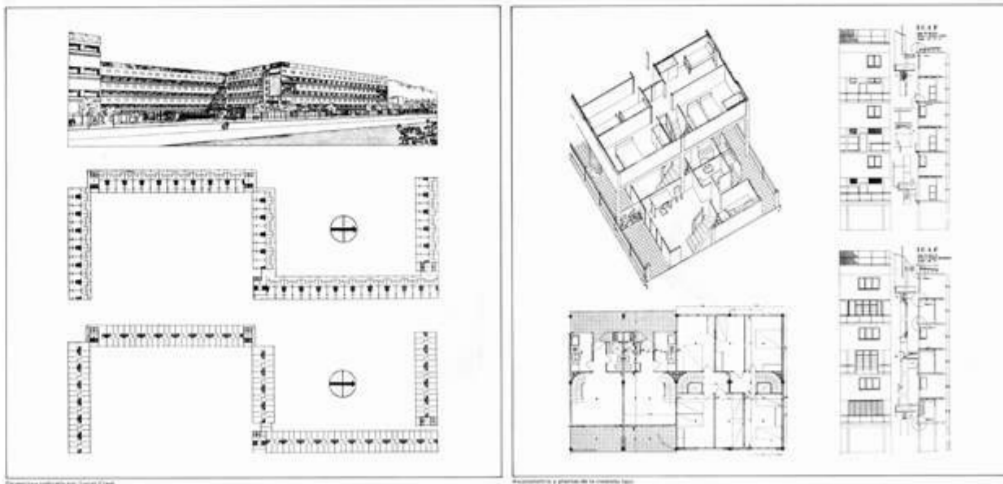

El proyecto trata de viviendas dúplex adosadas con la parte baja de soportales, se compone de 3 plantas de dúplex lo que da un total de 6 alturas.

Hay combinaciones de viviendas desde 2 dormitorios hasta 4 según el tipo, aunque lo general son 3 dormitorios



PROPUESTA DE SUPERBLOCK

VIVIENDAS ■
EQUIPAMIENTO ■



PROPUESTA DE MANZANA E: 1/1000

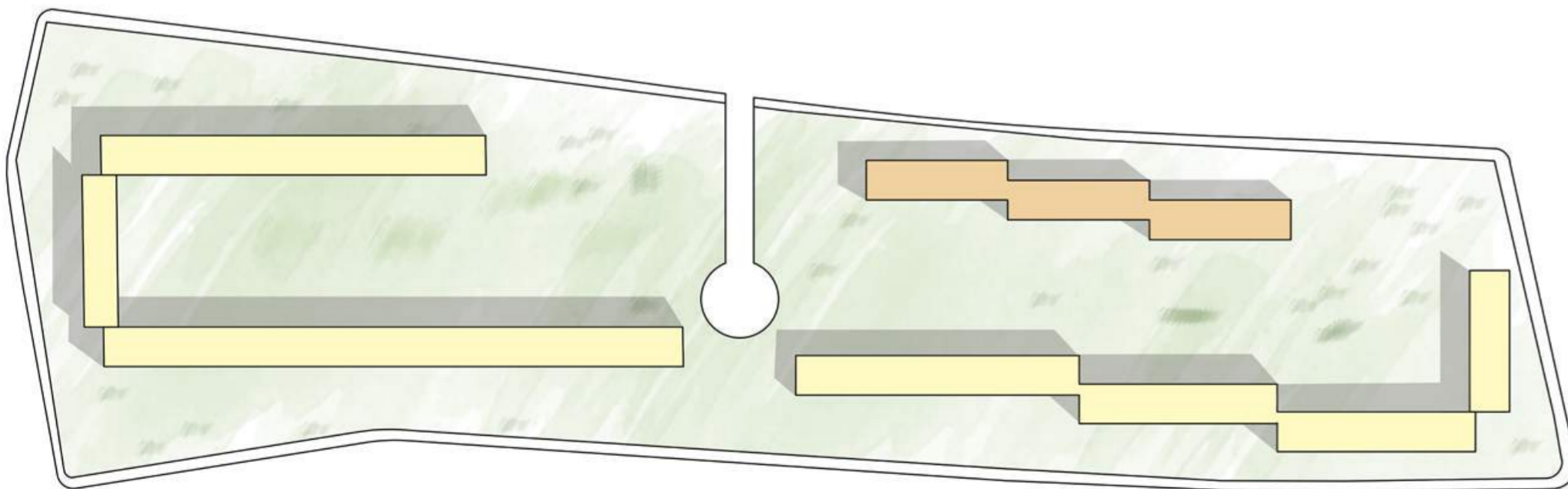

VIVIENDAS ■
EQUIPAMIENTO ■

	MANZANA	SUPERBLOCK
SUPERFICIE TOTAL	17060,78 m ²	114296,71 m ²
SUPERFICIE VIVIENDAS	1240,21 m ²	14437,41 m ²
SUPERFICIE EQUIPAMIENTOS	525 m ²	2873,24 m ²
DENSIDAD VIVIENDAS	60,34 viv/ha	62,63 viv/ha