

PROYECTO FINAL -Ciudad de Oporto-

"Tejido verde"

OBJETIVOS DEL PROYECTO

- Relacionar el interior y el exterior de las manzanas y espacios públicos-privados.
- Ampliar las zonas peatonales.
- Crear nuevos espacios verdes.
- Optimizar las comunicaciones para el peatón.
- Darles impulso y mayor realce a las zonas de interés.

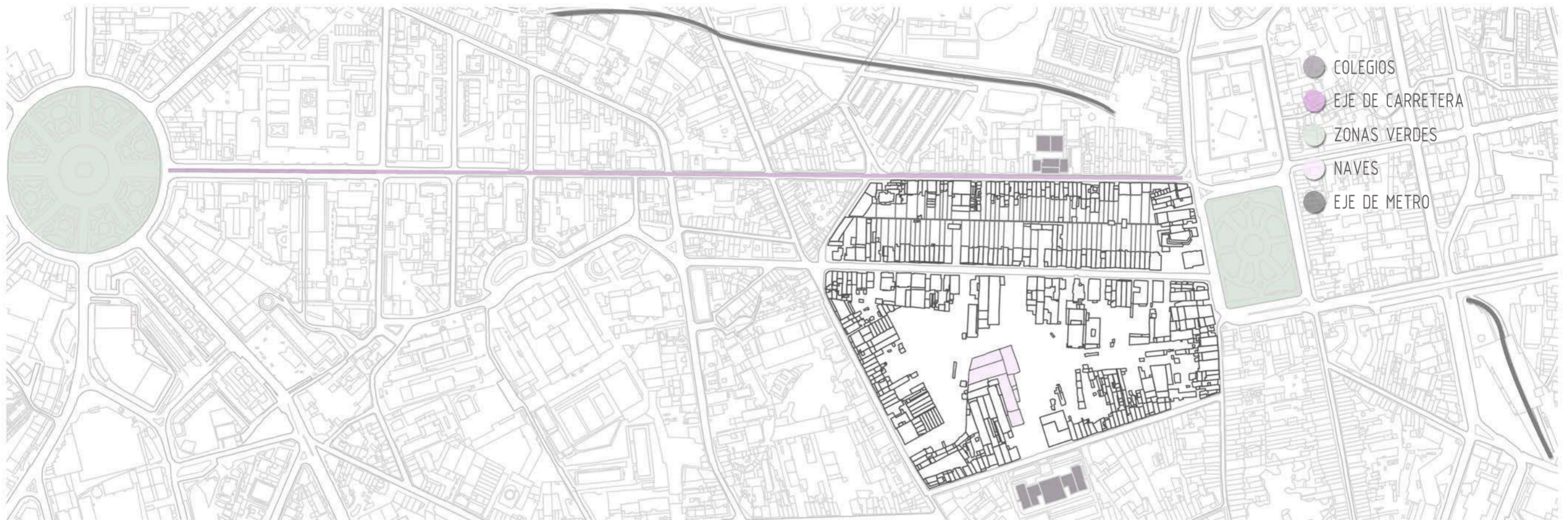

FASE 1

En esta primera fase del proyecto, se desarrolla la solución para el aumento de densidad de población propuesto. Observando la distribución de la parcelación de las manzanas de Oporto, nos damos cuenta de la inexistencia de retículas, lo que produce cierta sensación de "desorden interior". La solución planteada consiste en mantener la estructura y distribución del interior de las manzanas en las que abundan las viviendas unifamiliares con espacios interiores privados, pero sustituirlas por bloques de edificios residenciales de viviendas plurifamiliares. Además, se edificarán nuevos bloques de viviendas en el interior, cuyas plantas bajas se destinarán a zonas de comercio para dar servicios a la zona y hacer más agradable la estancia en estos espacios comunes, fomentando así la interacción social.

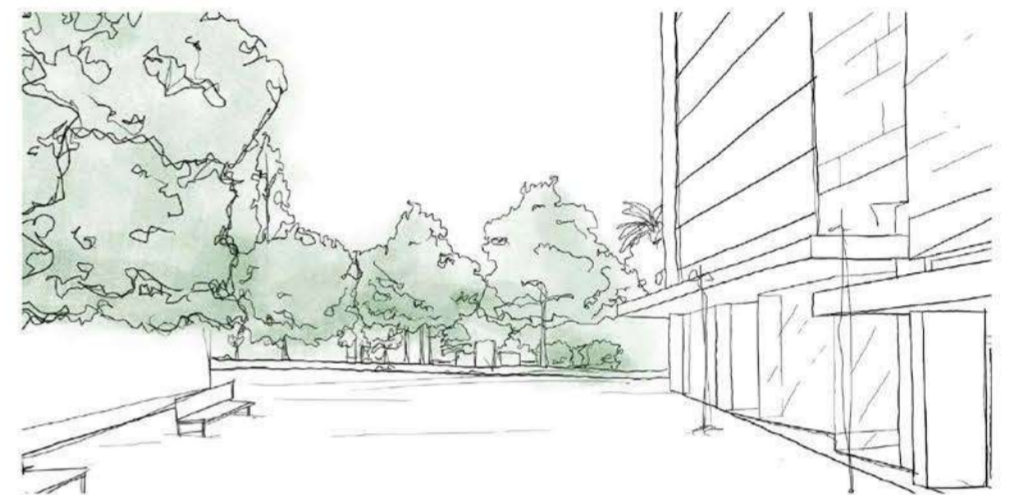

La solución a las carreteras ya existentes sería sustituirlas por otras en las que se mantenga su funcionalidad pero que incorporen aceras y se priorice, por normativa, la circulación del peatón.

FASE 2

La segunda parte de la intervención está centrada solucionar el problema de la conexión entre las grandes manzanas, así como en la mejora de la calidad de vida del peatón. Oporto es una ciudad diseñada para el vehículo en la que abundan las carreteras y la cantidad de estacionamientos que hay en las calles. Además, destaca en el dibujo de la ciudad, la marcada vía de metro. En este panorama, se aprecia la escasez de zonas de interés, puntos de encuentro y espacios de ocio e interacción entre los viandantes.

La ejecución de esta fase consiste en la unión de los espacios interiores públicos creados en la fase anterior con los ya existentes en la manzana colindante. De esta manera, se pretende generar grandes zonas comunes verdes. En torno a la zona de ejecución del proyecto, se encuentran dos colegios enfrentados y un gran jardín. La idea general del proyecto es que, a través de estos nuevos espacios, podamos crear nuevas y agradables conexiones entre todos estos puntos de interés.



Representación general del proyecto en la maqueta



Estado actual

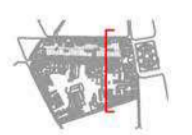

Estado proyecto

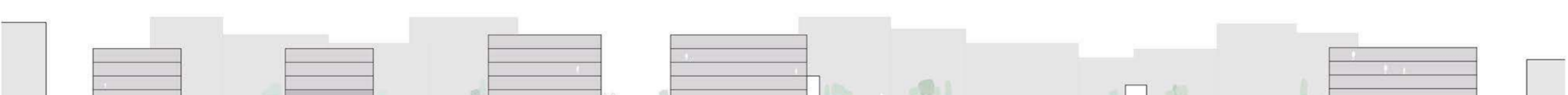

- VIVIENDAS UNIFAMILIARES
- VIVIENDAS PLURIFAMILIARES
- COMERCIOS

ESCALA 1:1000