

# PROYECTO CIUDAD POST-COVID 2049

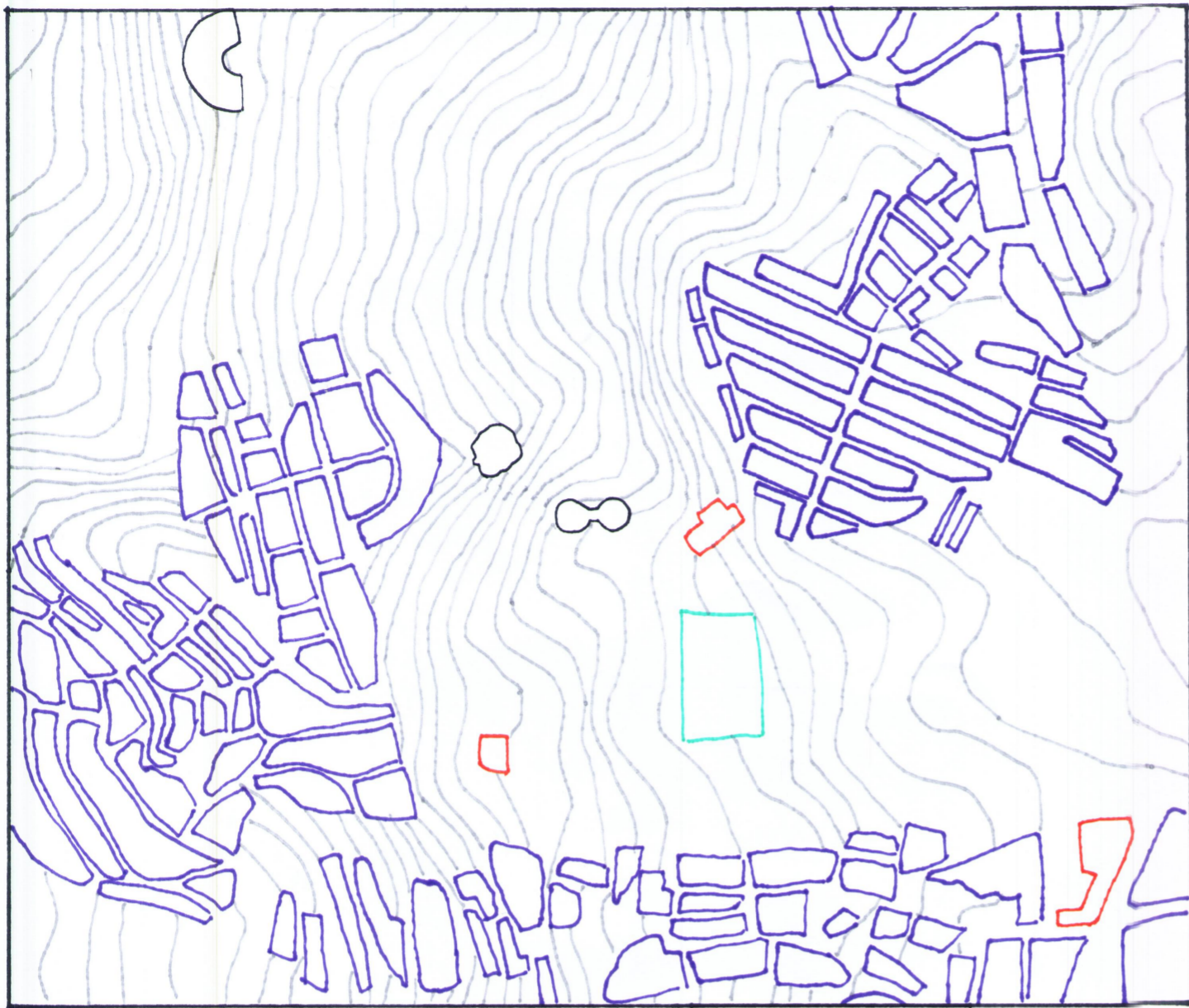

- CENTRO EDUCATIVO
- CENTRO MEDICO
- MANZANAS DE VIVIENDAS
- COTAS CADA 4 m

DECIDO UBICAR EL PROYECTO EN ESTA ZONA PORQUE ES LA MENOS DENSA DE LA VENTANA PUES ESTA ZONA LA MAYORIA DE LOS EDIFICIOS (Sobre todo viviendas y pequeños comercios) NO SUPERAN LAS 4 PLANTAS DE ALTURA

MI PROYECTO PRETENDE CONSTRUIR 5 BLOQUES DE USO RESIDENCIAL Y COMERCIAL QUE SE ADAPTAN A LA TOPOGRAFIA DE LA MONTAÑA GENERANDO UNAS PIEZAS ESCALONADAS EN LA MONTAÑA

SE COLOCAN 1 o 2 PLANTAS DE USO COMERCIAL Y OFICINAS A UNA ALTURA SUFICIENTE PARA QUE NO HAYA OBSTACULOS VISUALES Y DESDE ESTAS PLANTAS SE GENERA UNA VISTA PANORAMICA DE LA CIUDAD HASTA LA COSTA

SE PRETENDE CONECTAR ESTOS BLOQUES CON DIFERENTES CALLES, UNAS CON PENDIENTE MINIMA QUE CONECTA LOS EDIFICIOS A UNA COTA SIMILAR Y OTRAS CON UNA PENDIENTE MAS ELEVADA QUE CONECTA LOS EDIFICIOS A DISTINTAS COTAS

LA ZONA RESIDENCIAL SE ORGANIZA CON UN MODULO QUE SE VA REPITIENDO A LO LARGO DEL EDIFICIO ESTE MODULO MIDE ENTONCES A 14x15m CONSTA DE UN NUCLEO DE COMUNICACIONES QUE DA ACCESO A 2 VIVIENDAS QUE TIENEN 3 DORMITORIOS, 1 SALON, 1 COCINA Y 1 BAÑO

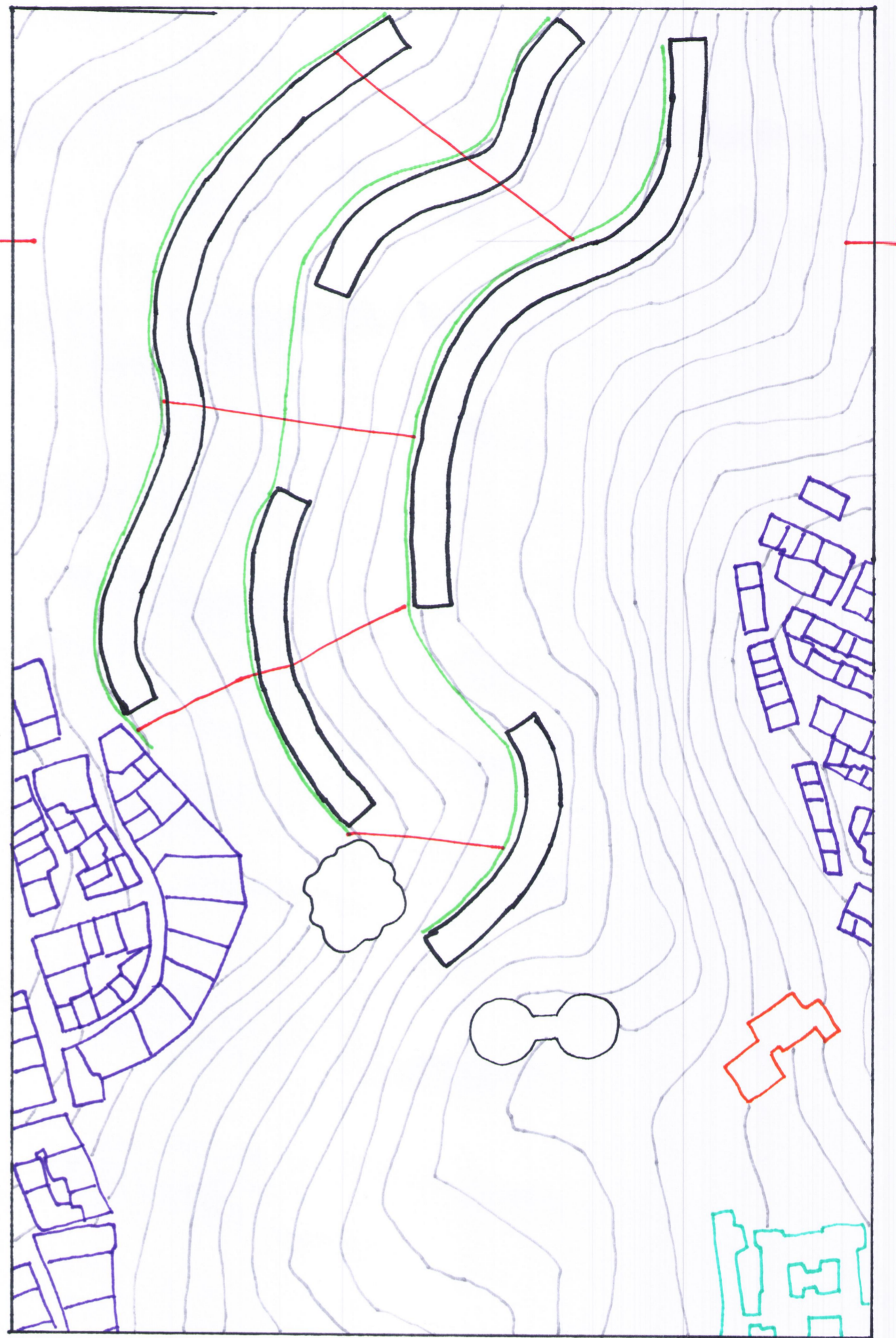

- CENTRO EDUCATIVO
- CENTRO MEDICO
- MANZANAS DE VIVIENDAS
- COTAS CADA 4 m
- PROYECTO
- CALLES CON PENDIENTE MINIMA
- CALLES CON GRAN PENDIENTE

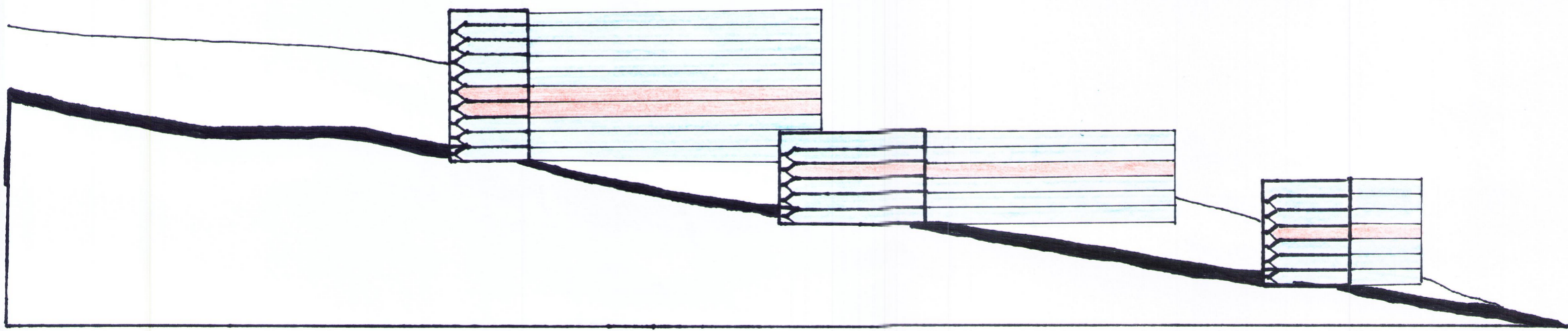

- ZONA DE VIVIENDAS
- ZONA DE COMERCIO

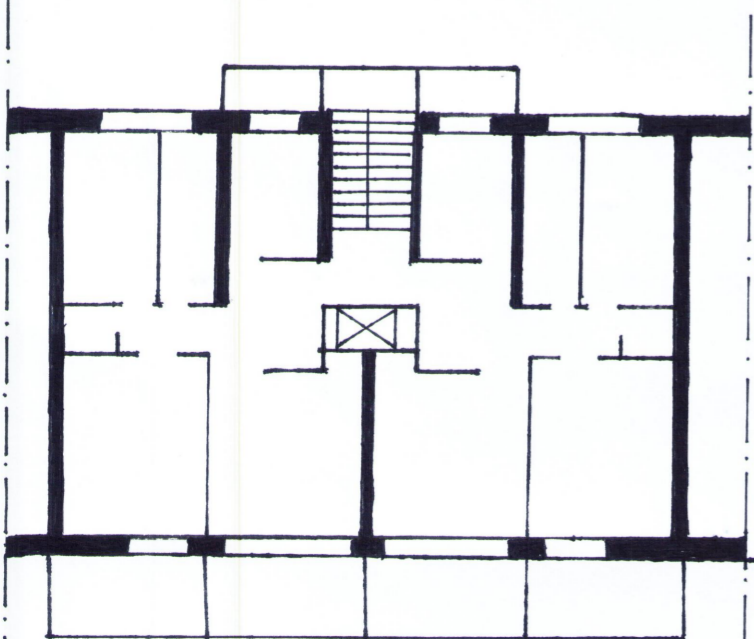

TESALONICA  
 URBANISMO 1 GRUPO A  
 FASE 2: PROYECTO FINAL  
 DURÁN JIMÉNEZ, MARIA