

SIEMMENSSTADT

...

Índice

1. Arquitecto
2. Introducción
3. Otros arquitectos
4. Situación
5. Concepto
6. Descripción Proyecto
7. Materiales

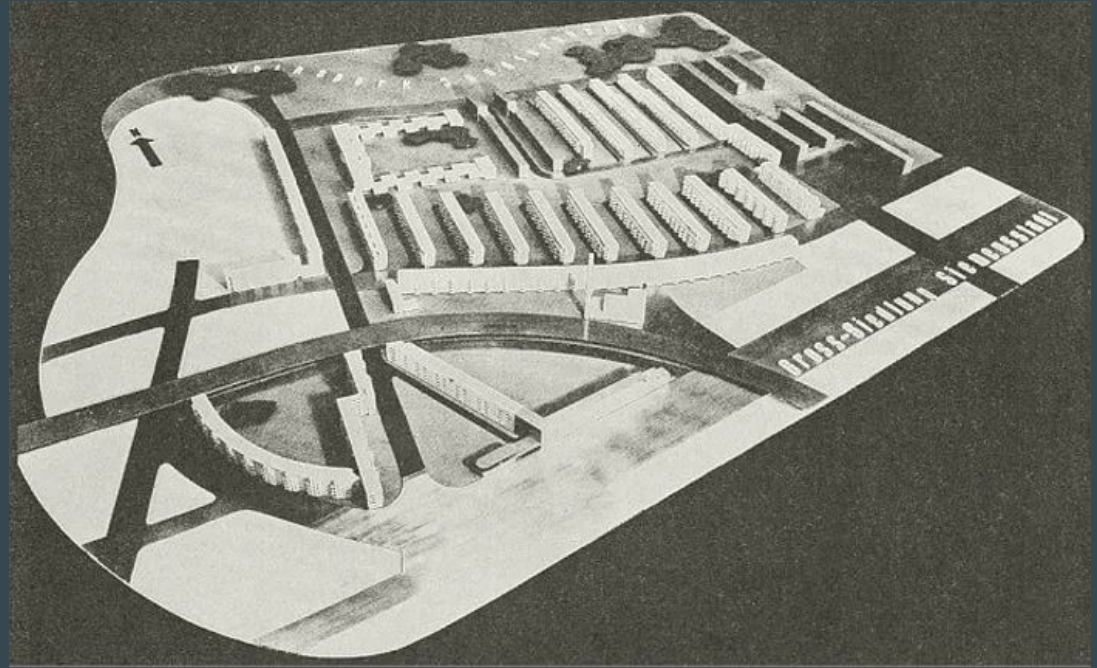

Arquitecto

HANS SCHAROUN

- 1893-1972
- Estudia arquitectura en la Universidad Técnica de Berlín hasta 1914
- Concejal de urbanismo en Berlín
- 1919 se une al Círculo expresionista de arquitectos Gläserne Kette de Bruno Taut

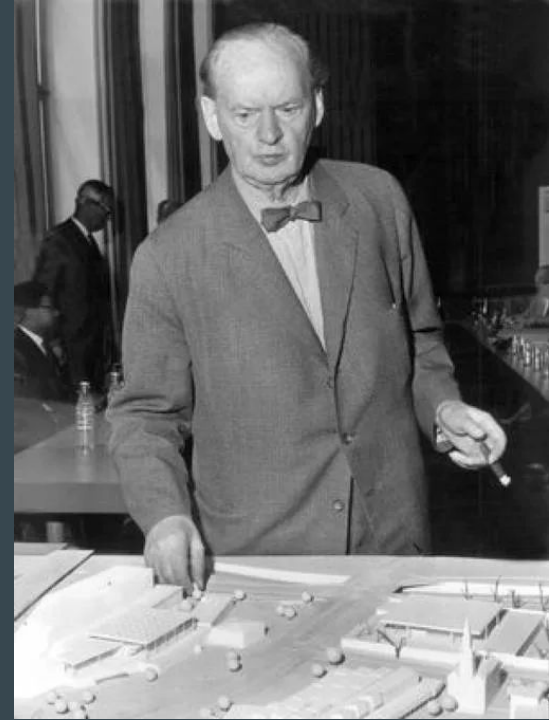

Arquitecto

OBRAS MÁS DESTACADAS

- Filarmónica de Berlín



- Edificio Residencial Romeo y Julieta



Introducción



Otros Arquitectos (Der Ring “El Anillo”)

Walter Gropius

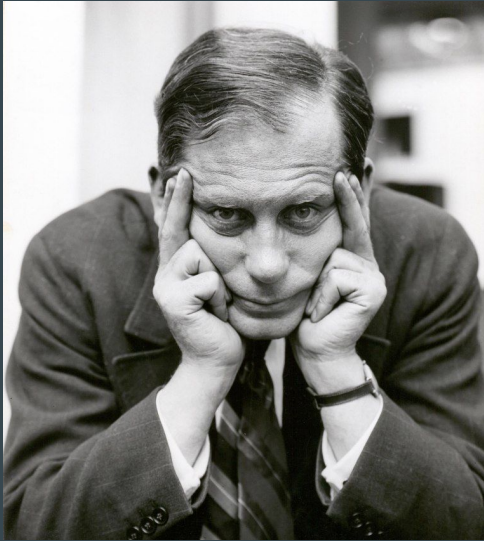

Hugo Häring



Otto Bartning

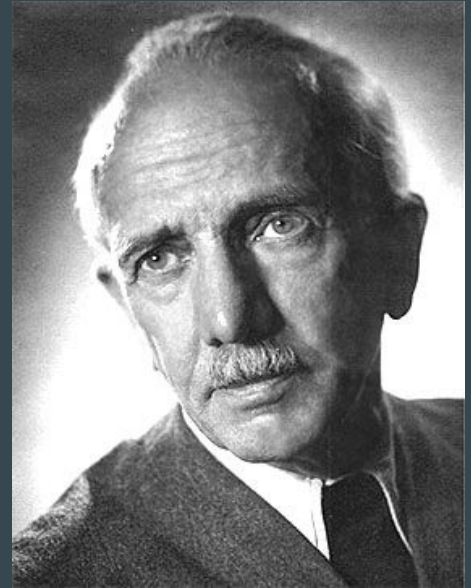

Otros Arquitectos (Der Ring “El Anillo”)

Paul Rudolph Henning



Fred Forbat

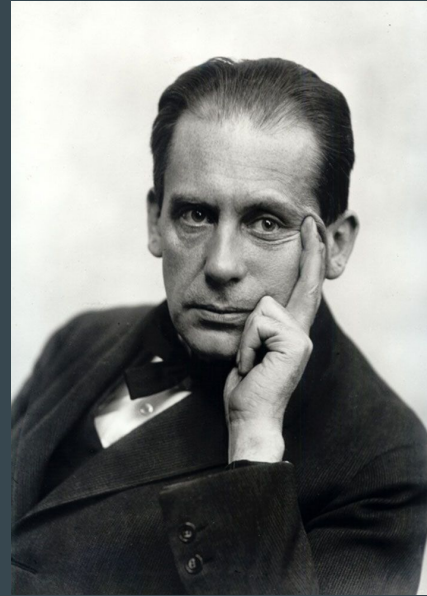

Situación

- Spandau, Berlín



Concepto

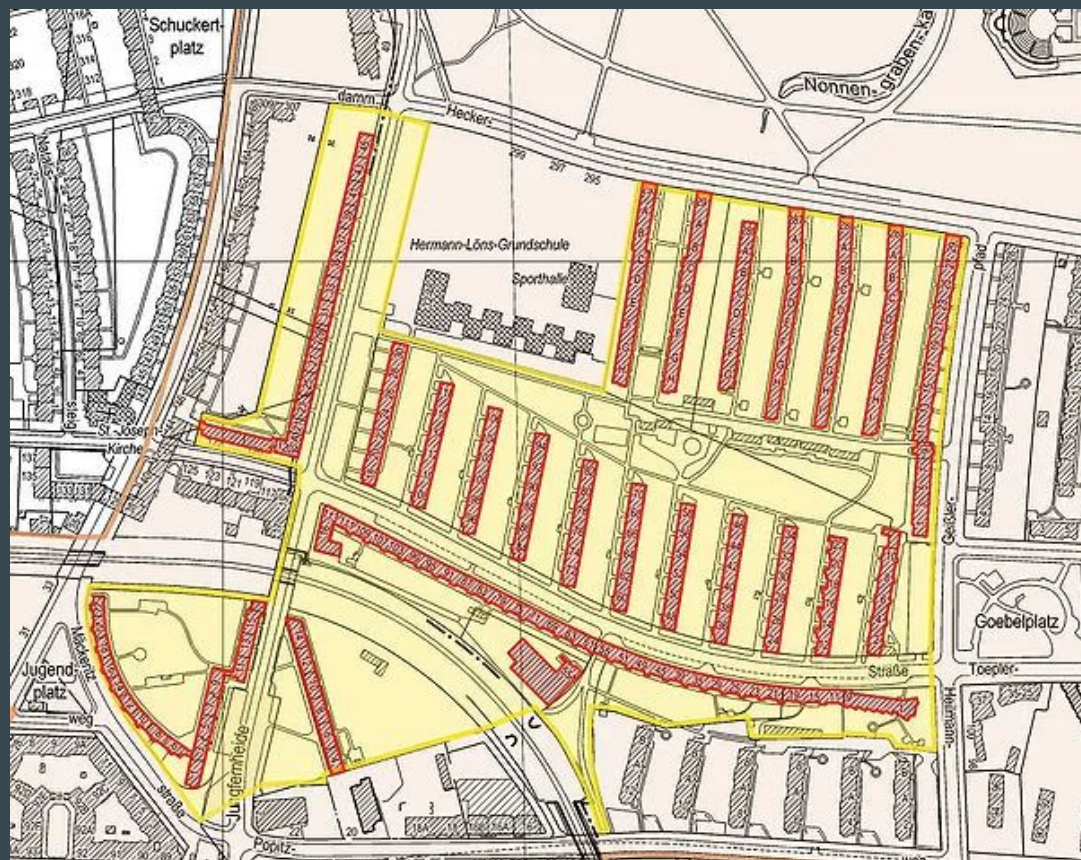

Descripción Proyecto

Historia



Descripción Proyecto

Planificación Urbanística

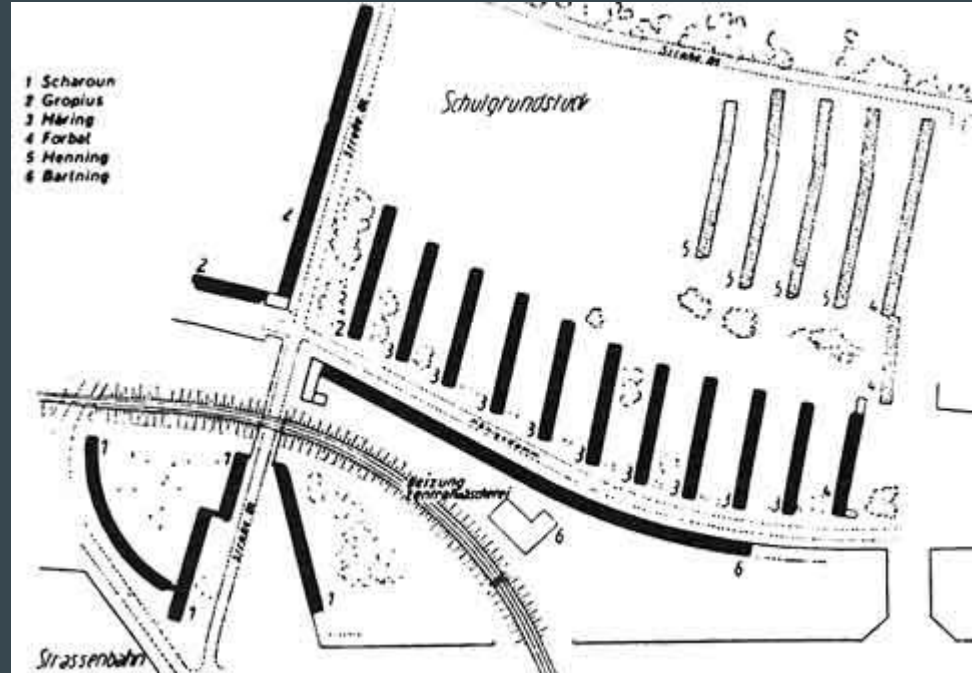

Espacios

Interiores

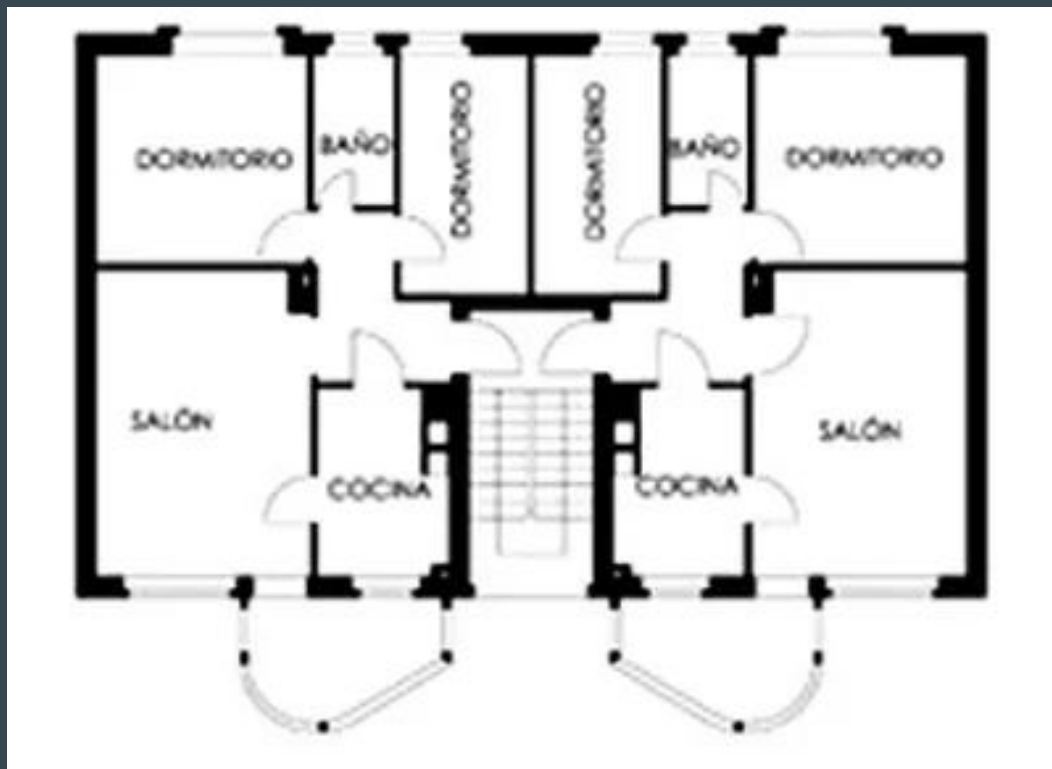

Espacios

Exteriores



Espacios

Exteriores



SIEMENSSTADT

Werner-Werk

Materialies

