

Granada 2050

Urbanismo I
Pablo Ávila - Francisco Abarca

Esta nueva estrategia en la ciudad de Granada, la cual, debe dar respuesta al aumento de la población en un 50% se basa en 3 principios:

- Zonas verdes para regenerar y embellecer.
- Edificaciones sostenibles (Ecobarrios).
- Eliminar la frontera entre trabajo, ocio y vivienda.

Para ello, se desarrollarán 4 diferentes tipologías de viviendas y tres de uso social. Estas viviendas pretenden dar solución al problema urbanístico y residencial que se presenta, a la vez que permite crear un barrio que se adapta a las necesidades de los residentes pensando en una futura expansión urbana.

En la zona sur, se disponen los edificios residenciales, a diferencia de los edificios sociales o educativos que se desarrollan en la zona norte. Implementándose en ambos, grandes zonas verdes. Estas zonas verdes entre los edificios permite integrar explícitamente la naturaleza y la vivienda, creando así, una nueva atmósfera en la ciudad.

En la zona centro del proyecto, surgen varias estructuras que sirven para dar respuesta a la necesidad de nuevos servicios y generar espacios verdes lineales que conecten y peatonalicen la ciudad, eliminando así el tráfico rodado en todo el barrio y creándose conexiones entre las diferentes manzanas.

Plano de situación (Escala 1:5000)

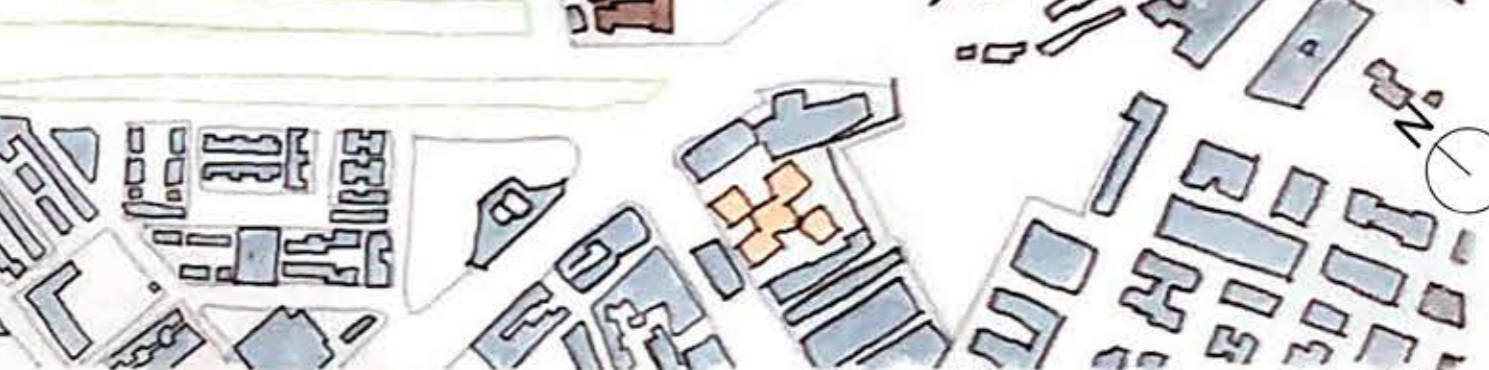
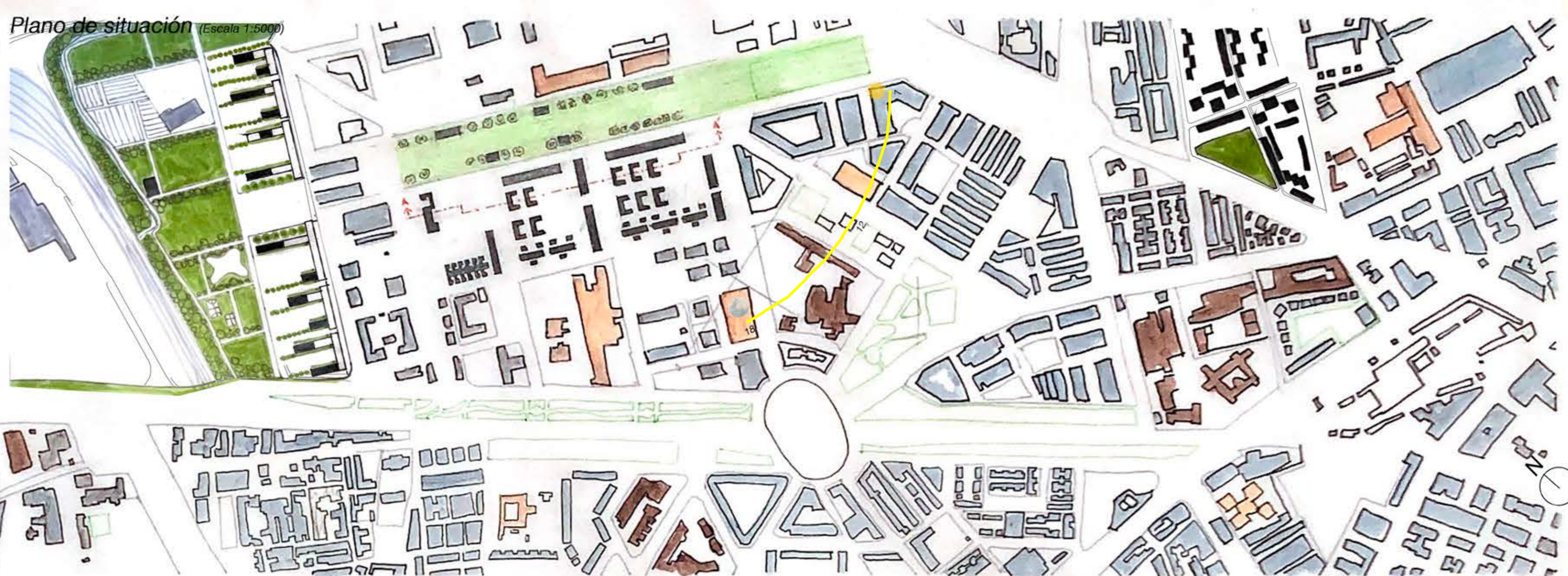

Plano de situación (Escala 1:2500)



Tipología de viviendas (Escala 1:500)

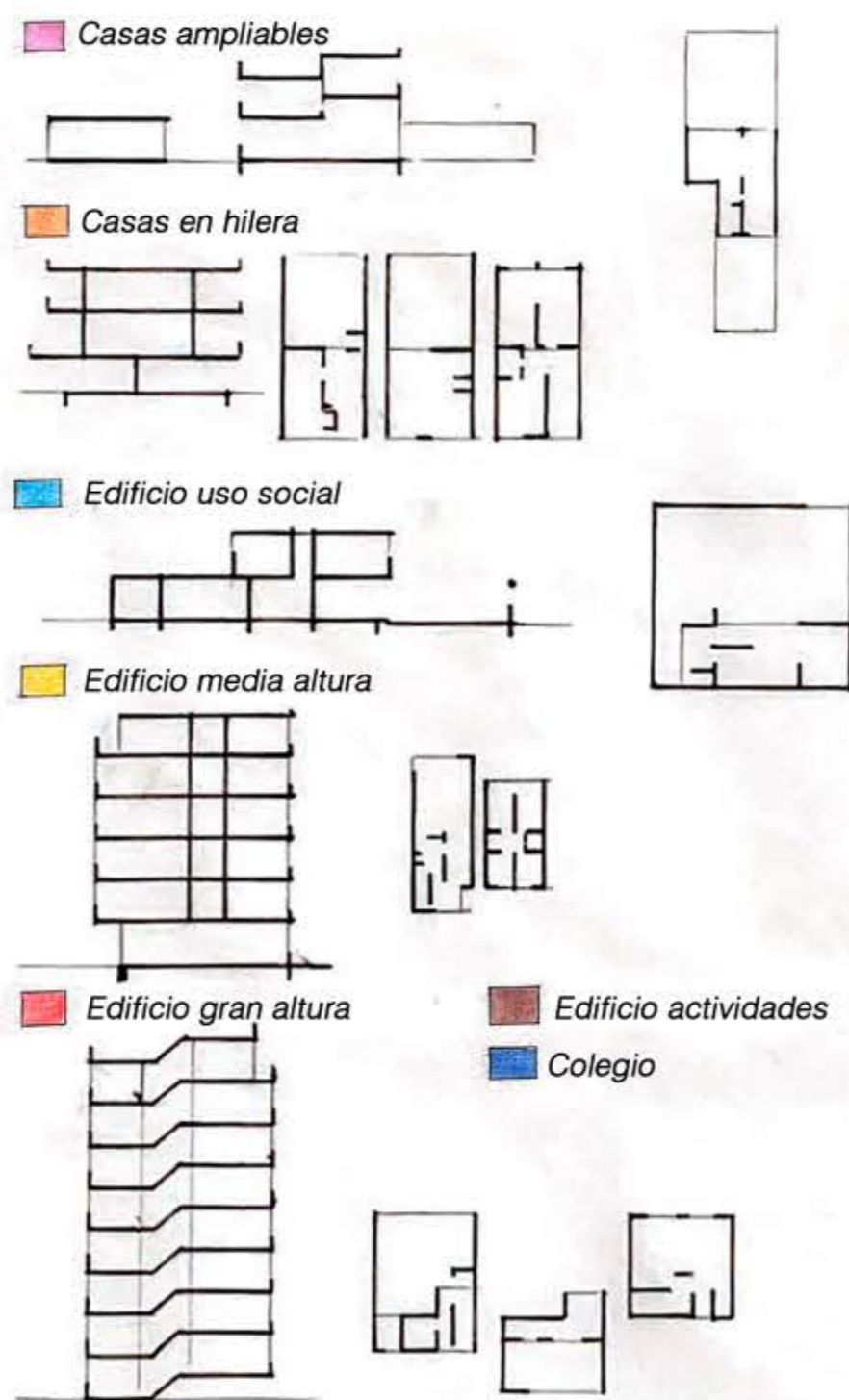

Maqueta (Escala 1:1000)



Estrategia



3D

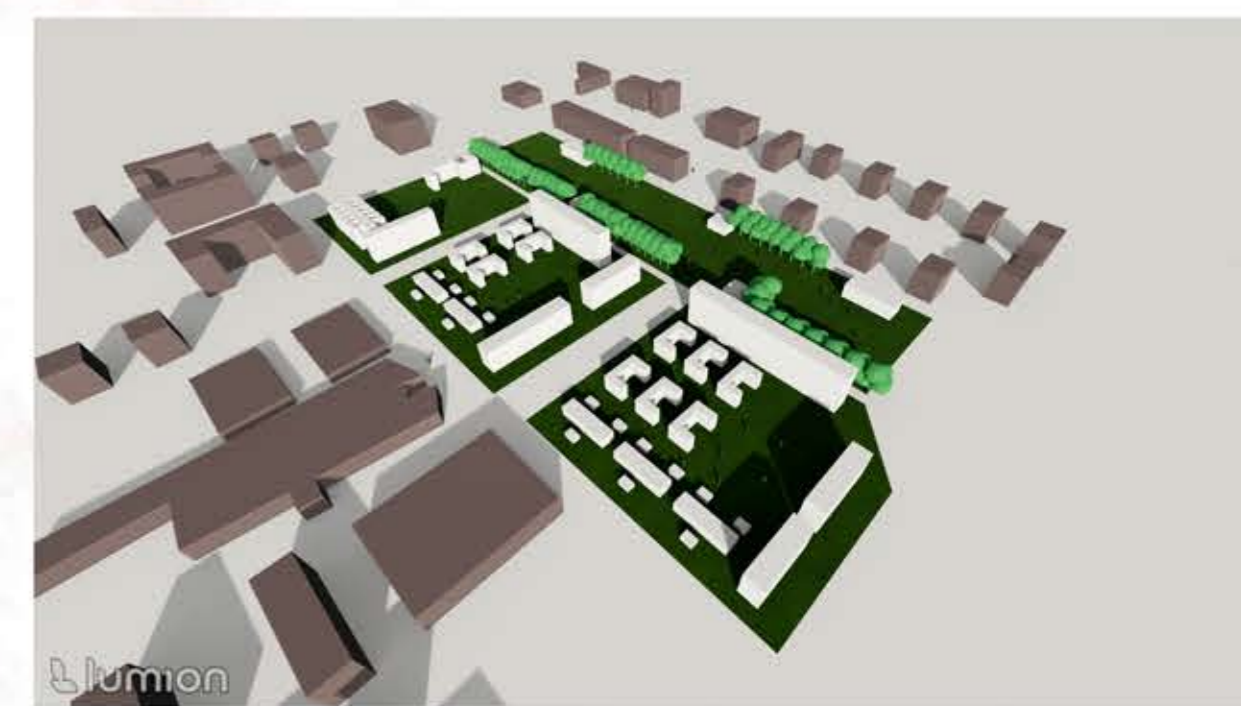

Sección A-A (Escala 1:1000)

