

# URBANISMO II PROYECTO FINAL

AREA METROPOLITANA  
GRANADA-MARACENA-ALBOLOTE



## PROPUESTA

La idea inicial del proyecto surge de la falta de unión que existe entre el área Metropolitana de Granada, Maracena y Albolote. Al enfocarnos mas a fondo en el sitio, nos dimos cuenta de que existe un área en la que se podría trabajar, incorporando una vía que una Maracena y Albolote y para poder incorporar una urbanización.

Así como se muestra en el mapa, la propuesta que se creo fue de una calle transversal, que cruzara desde Macarena a Albolote, con 3 puntos de interacción hacia la vía principal (marcada en línea roja), y otros 3 puntos que se conectan con la vía que pasa por las zonas de agricultura.

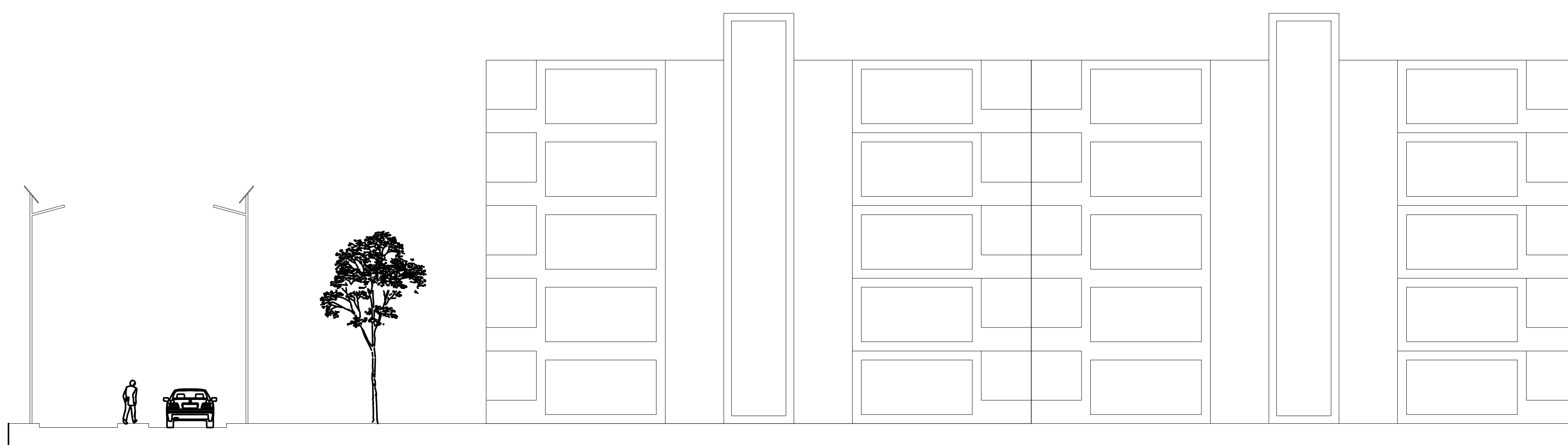
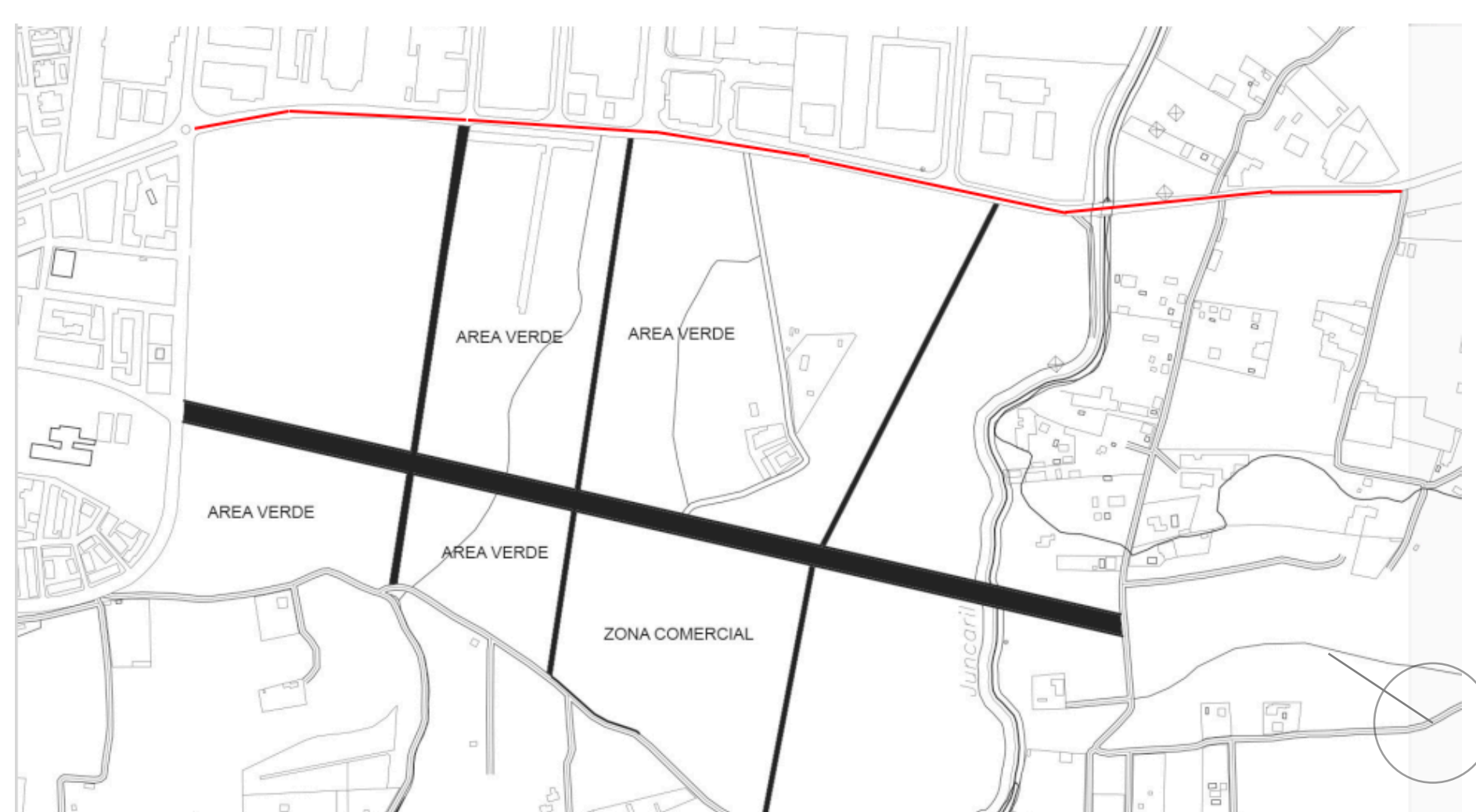

SECCION A – ZONA RESIDENCIAL

Se propone que para la vía principal que cruzara desde Maracena a Albolote, tenga un camino peatonal y una ciclo vía. La calle principal mediría 6 metros de ancho, con un camino en el centro para paso peatonal de 2 metros. La ciclo vía tendría un ancho de 2 metros, suficiente para que puedan pasar 2 bicicletas cómodamente y para finalizar, las aceras serian de 4 metros cada una con vegetación y bancas cada 2.50 metros.

Se propone utilizar lámparas con paneles solares para el ahorro de energía. También se propone colocar varios arboles a lo largo del camino, de tal manera que se genere sombra para las personas que utilizan el paso peatonal

