

# Nordhavn, Cobe. Copenhagen, Dinamarca



Del Río-Capó-López









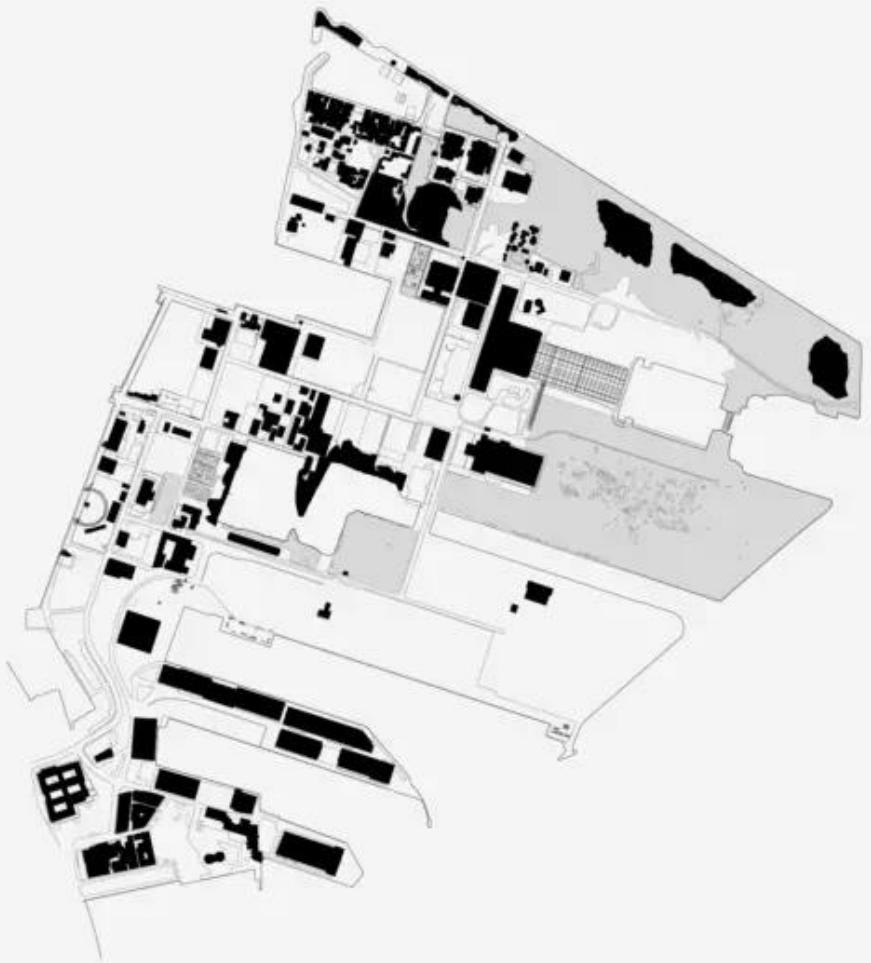











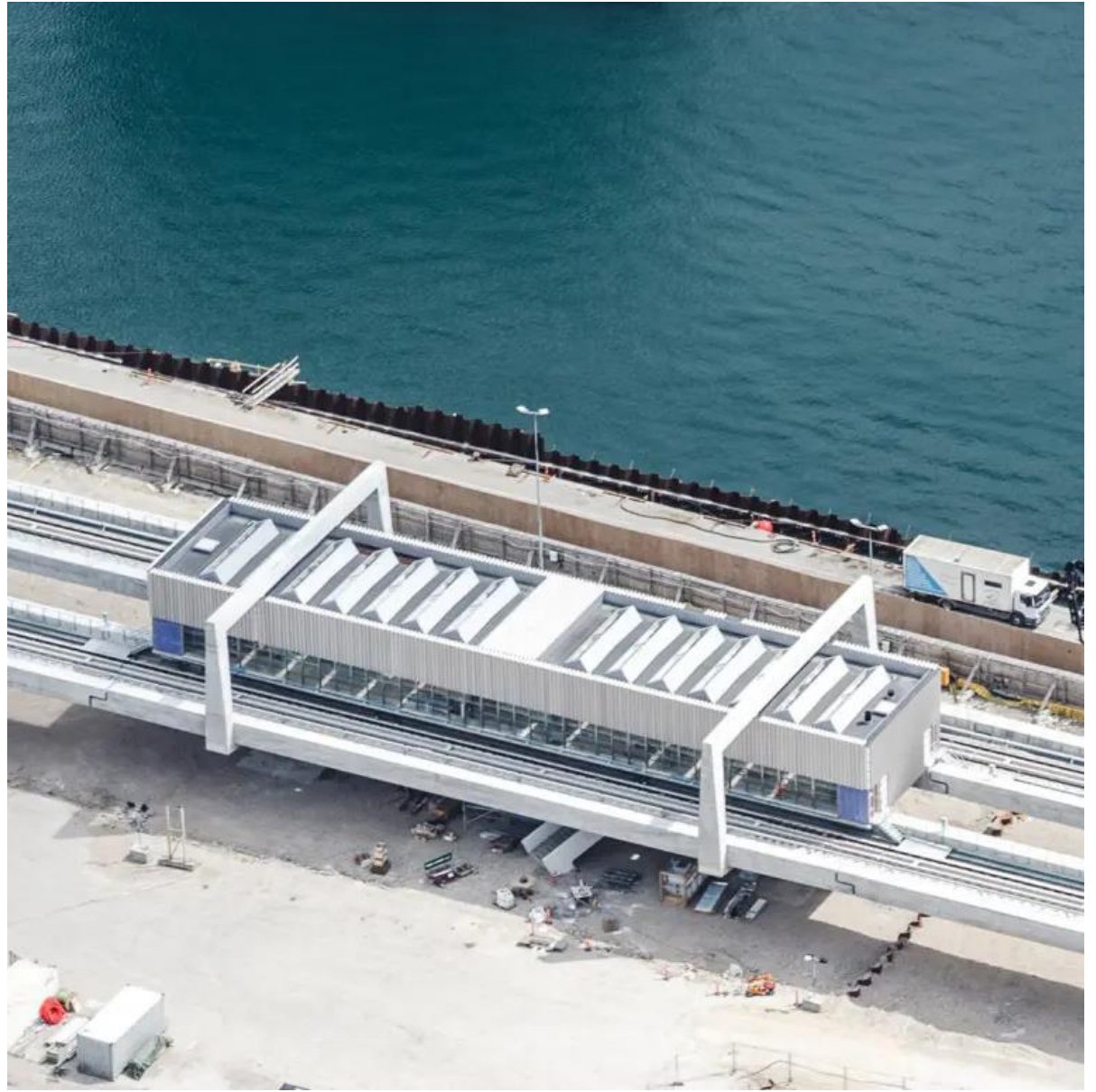



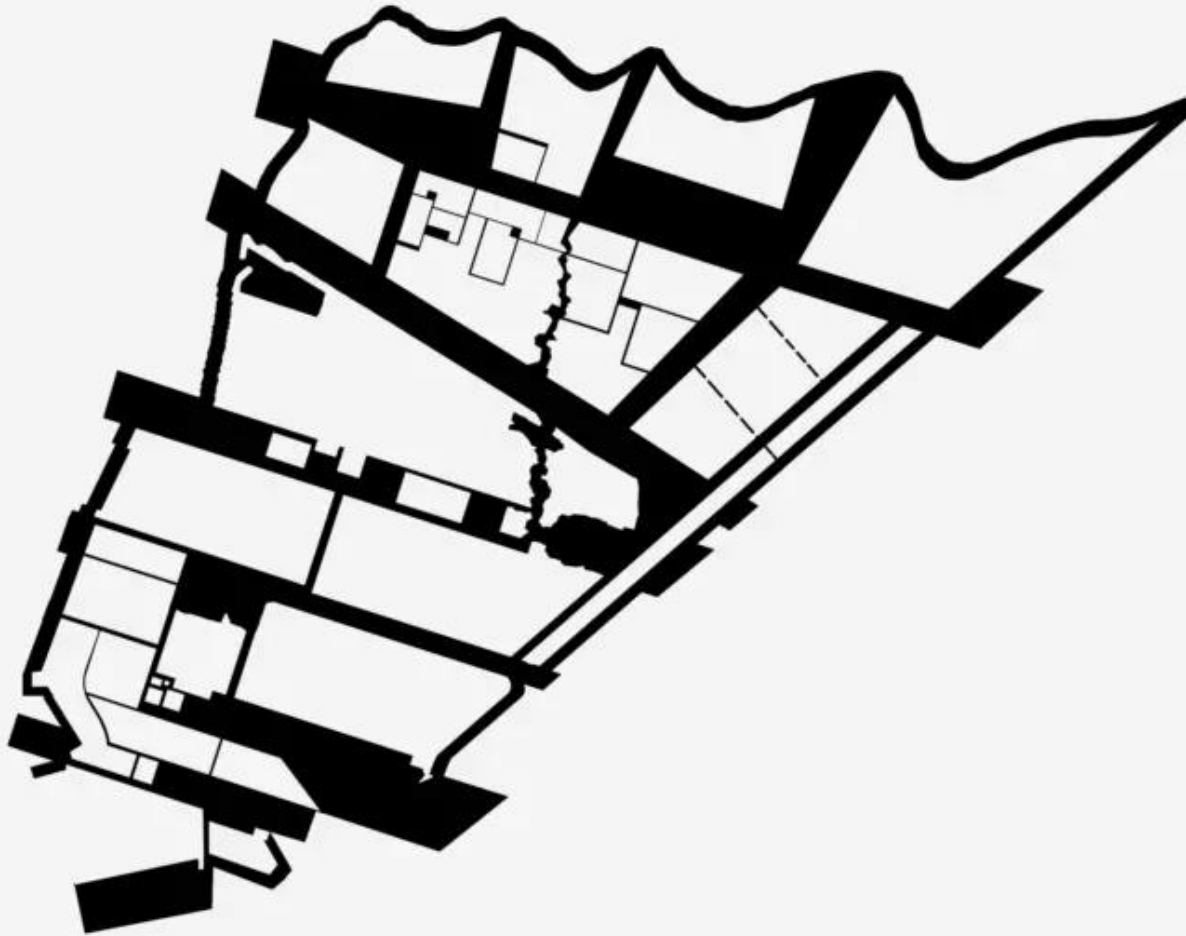





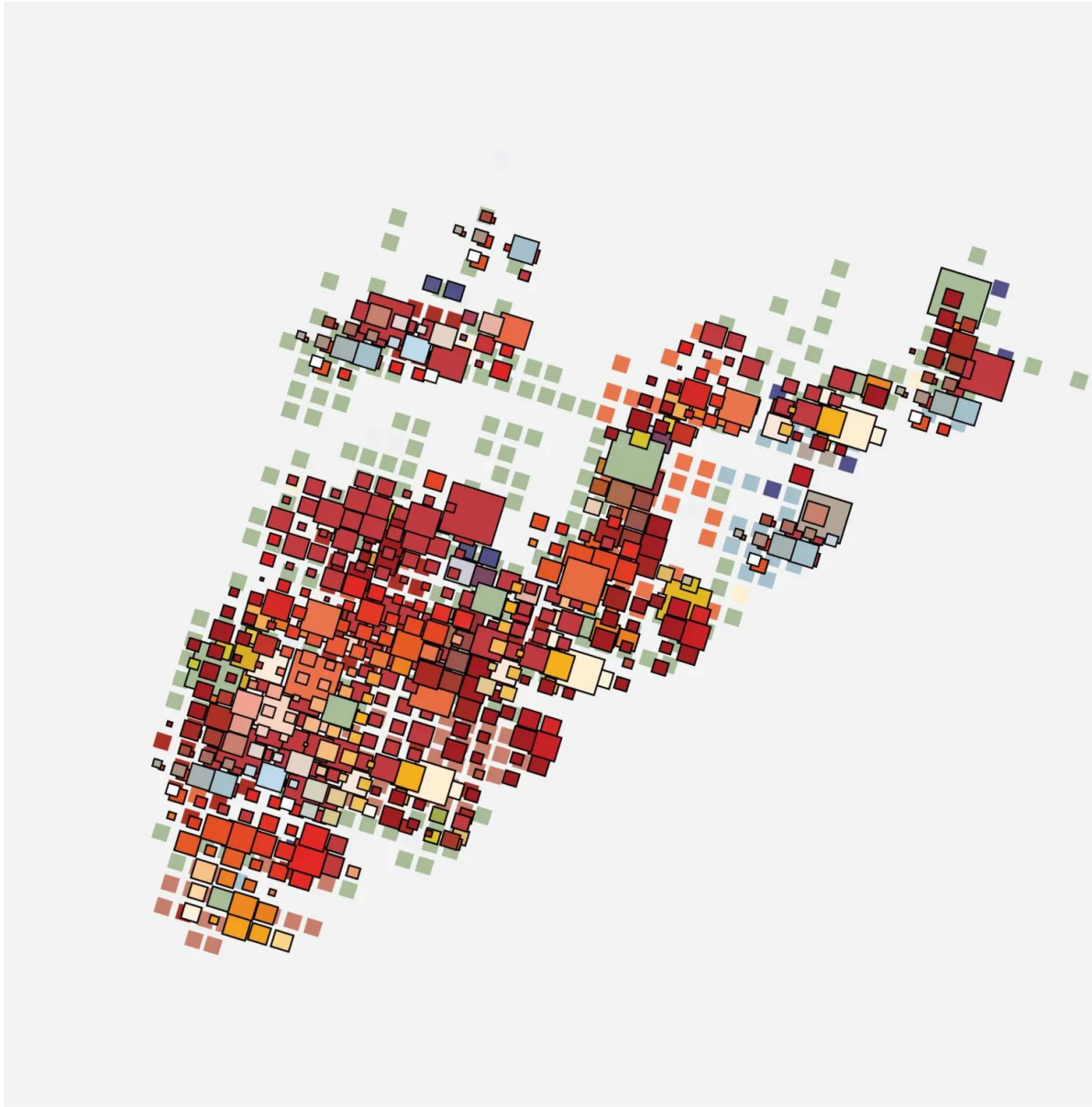







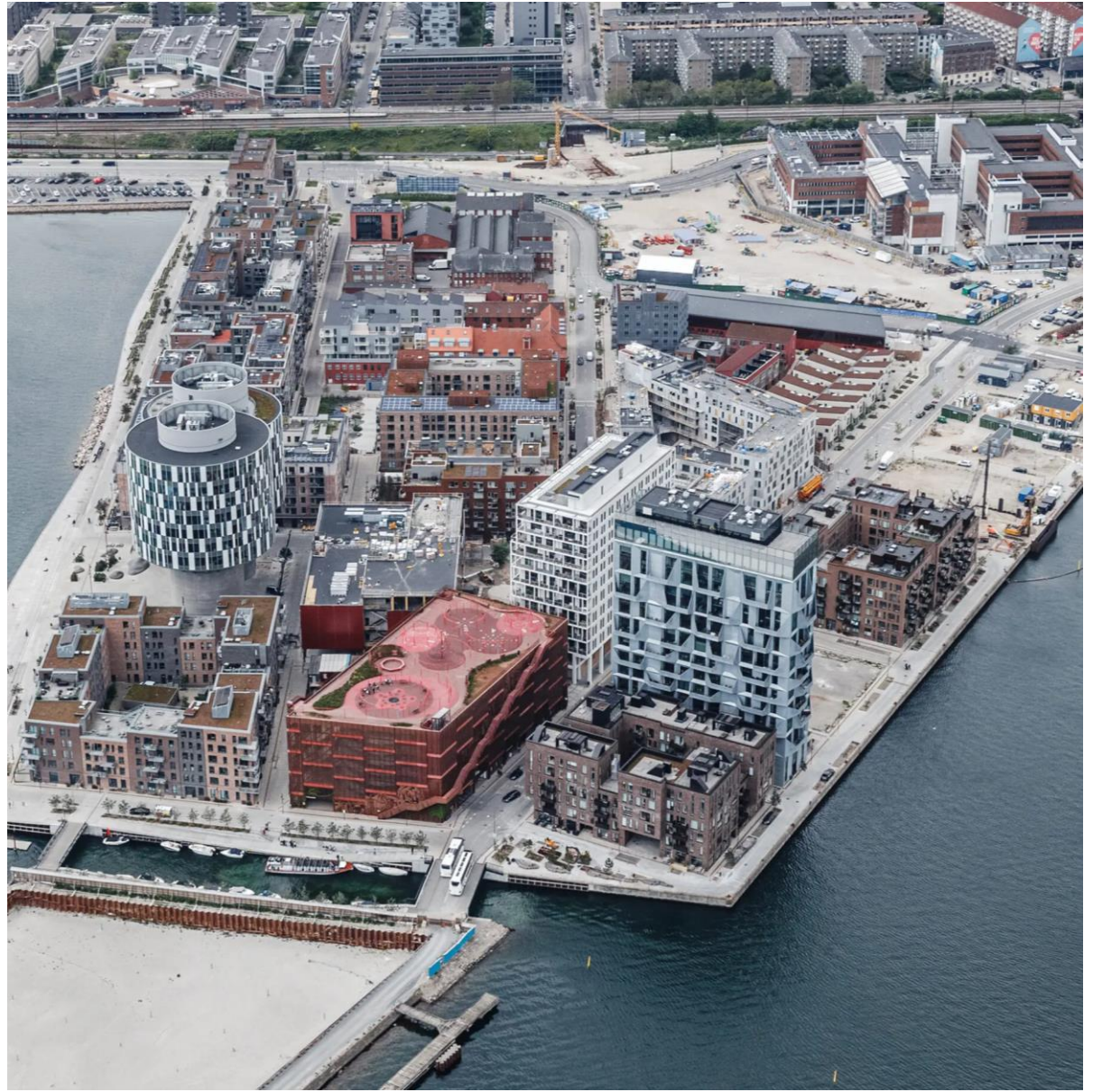

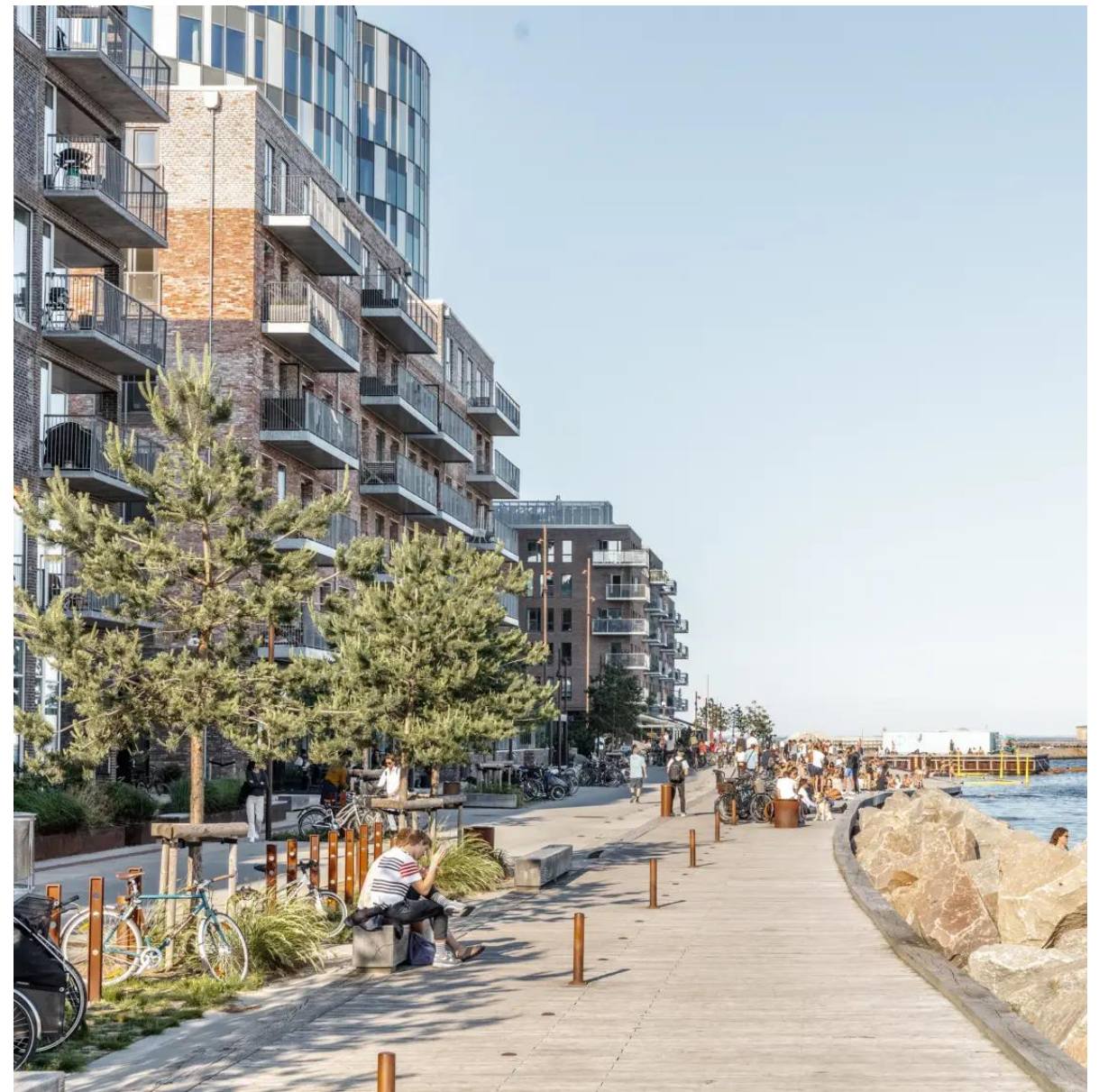
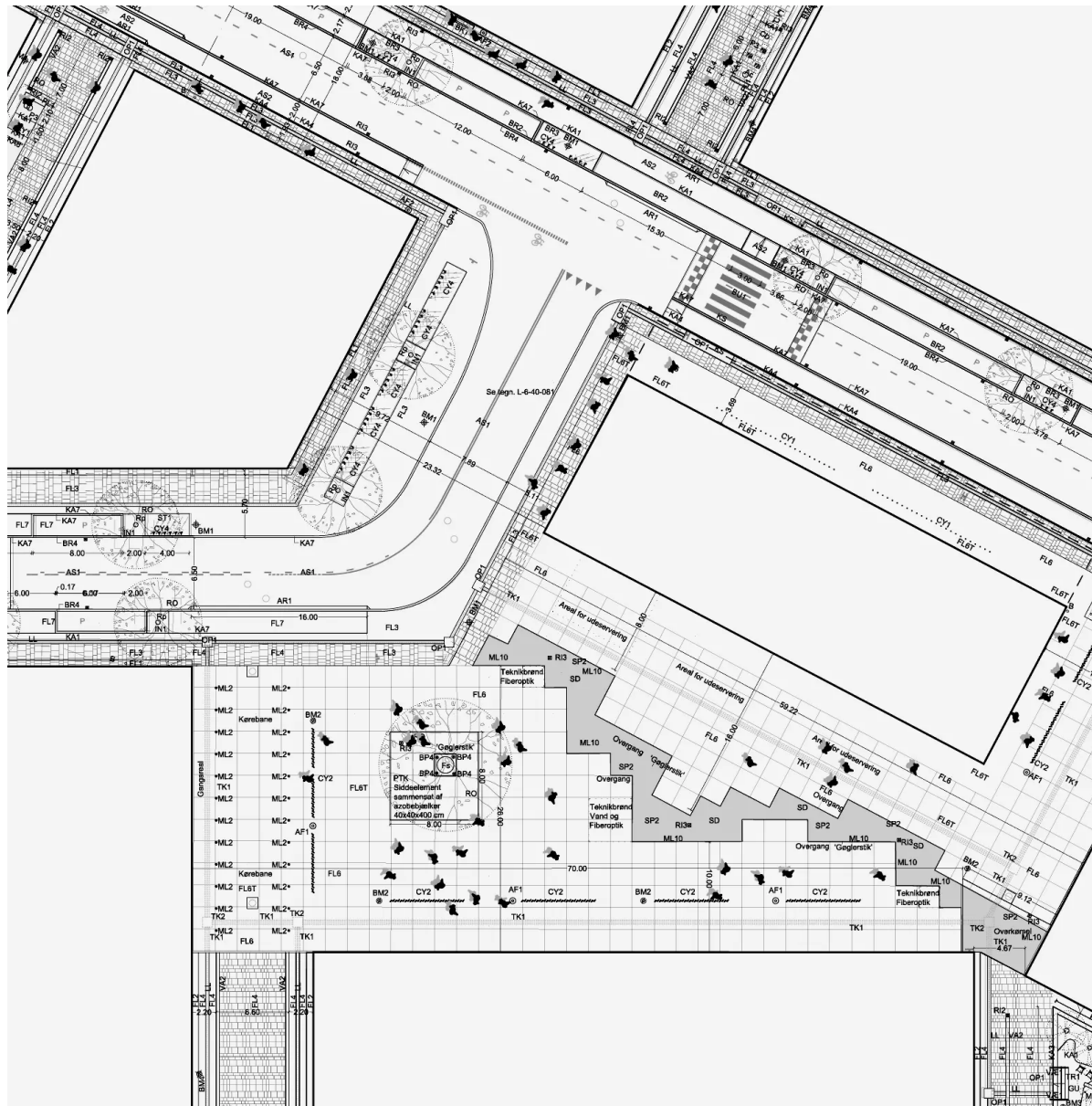

**"La división de Nordhavn en islotes facilita la puesta en escena del desarrollo, ya que el desarrollo se lleva a cabo islote por islote y, por lo tanto, evita la expansión urbana. Las generaciones futuras tendrán la oportunidad de influir en la arquitectura de cada islote con el tiempo", afirma Dan Stubbergaard, arquitecto y fundador de Cobe."-Dan Stubbergaard, arquitecto y fundador, Cobe**

