

EN ESTA CONSTRUCCIÓN EXISTEN DOS CONCEPTOS FUNDAMENTALES: EL EDIFICIO ALTO ALREDEDOR DEL VERDE Y EL EDIFICIO COMO GALLE - VIVIENDA DE UNO DE LOS EXTREMOS SOCIALES VEGETALES, LA CIRCULACIÓN DE VENTILACIÓN EN LA TORRE ALREDEDOR DEL ÁREA DEL PROYECTO

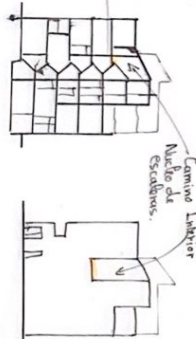
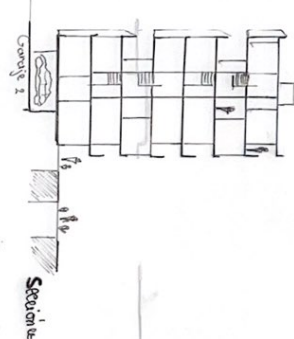

Investigación Asociación	house
Street	District
City	Verdeburg Asociación

Threat Access	Garage	D ₁	D ₂
Nivel inferior	Nivel superior	Salón	Escalera
DOs TIPOS DE VIVIENDAS DOBLES DE CUATRO DORMITORIOS	DOs TIPOS DE VIVIENDAS DOBLES DE CUATRO DORMITORIOS		

Threat Access	Garage	D ₁	D ₂
Nivel inferior	Nivel superior	Salón	Escalera
DOs TIPOS DE VIVIENDAS DOBLES DE CUATRO DORMITORIOS	DOs TIPOS DE VIVIENDAS DOBLES DE CUATRO DORMITORIOS		

UNA CALLE ES UN ESPACIO URBANO LIBRE QUE PERMITE LA CIRCULACIÓN DE VEHÍCULOS Y QUE DE ACCESO A LOS EDIFICIOS Y ESPACIOS QUE SE ENCUENTRAN A AMBOS LADOS.

PROYECTO FINAL : SAO PAULO

HIBA LAHMARTI BOUSMAH
GRUPO E
CURSO 2022 - 23
ABARCA ALVAREZ FRANCISCO - URBAN

