

# GRANADA 2050. PROYECTO URBANO Y ARQUITECTURA

La zona de intervención es el barrio del Albaicín, el cual en la actualidad tiene muchas viviendas inhabitadas y hay poca densidad ya que se ha visto a lo largo de los años como se ha ido despoblando. Para reactivar este barrio y así aumentar también la población, propongo darle un nuevo uso a una parte de la Placeta Cristo de las Azucenas que hoy en día es un espacio libre. En esa misma zona, haciendo límite con la muralla nazarí, hay una parcela sin edificar en la que también propongo una intervención.

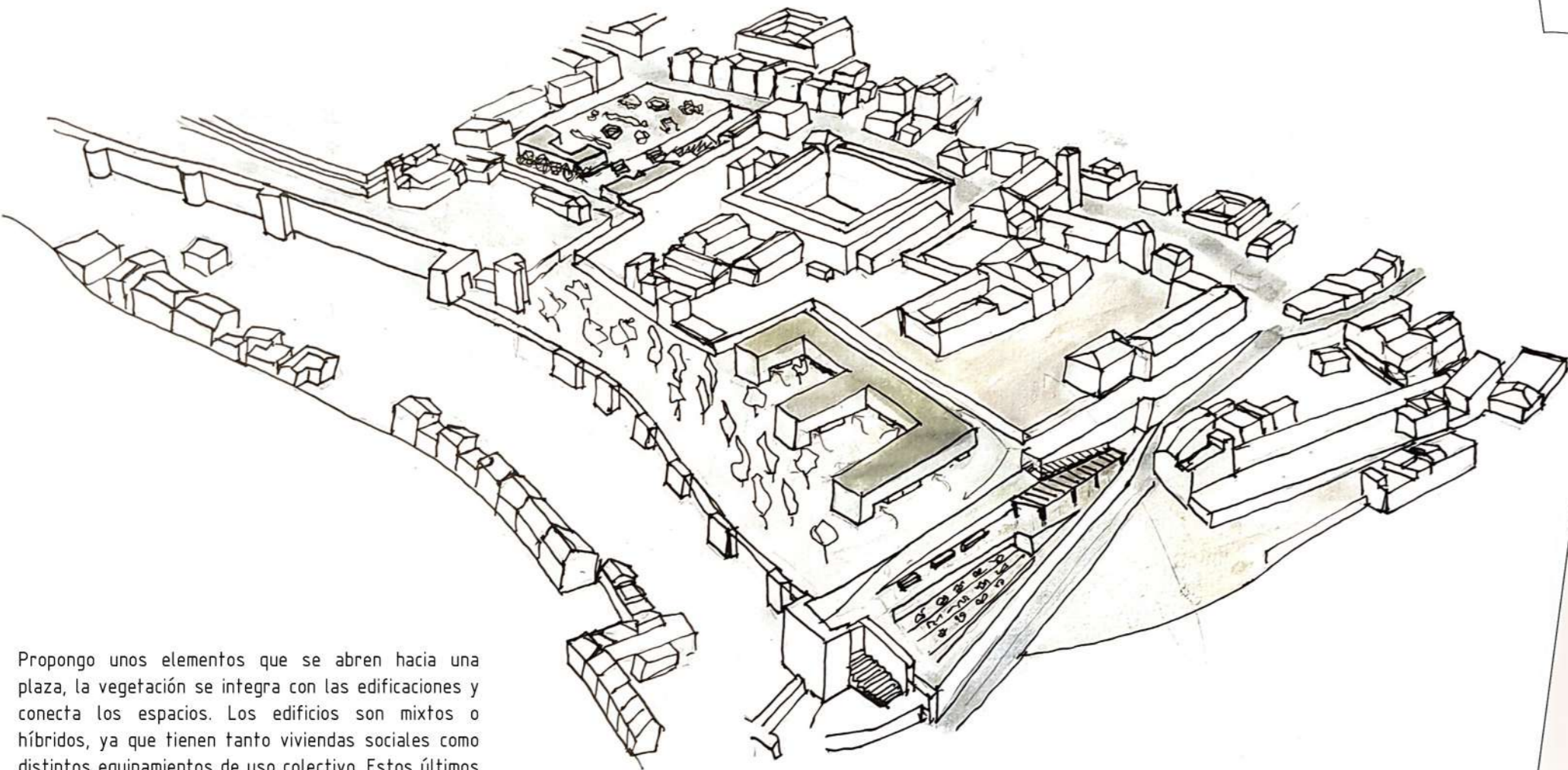

Propongo unos elementos que se abren hacia una plaza, la vegetación se integra con las edificaciones y conecta los espacios. Los edificios son mixtos o híbridos, ya que tienen tanto viviendas sociales como distintos equipamientos de uso colectivo. Estos últimos se sitúan en la banda que une los perpendiculares. Tienen terrazas comunitarias que dan a las plazas de forma que se puedan establecer distintas relaciones entre los habitantes. Tienen tres alturas porque los edificios del entorno son de baja densidad y altura.

VIVIENDAS  
EQUIPAMIENTO (USE CASES)  
CUBIERTA AJORNADA

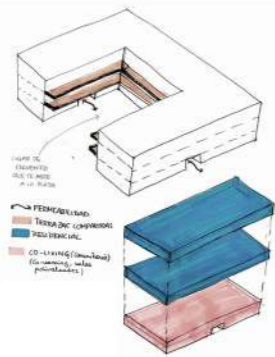
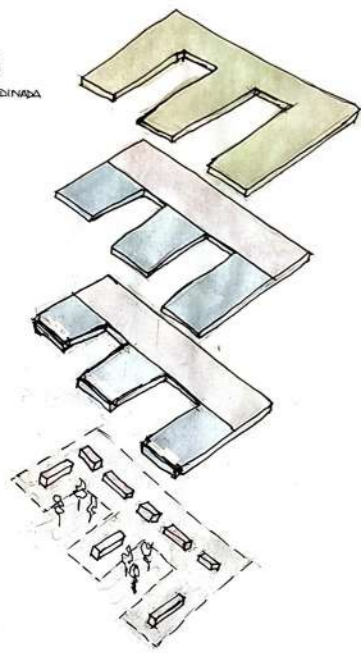

La planta baja será permeable para que se pueda acceder al parque y que no se rompa la conexión. Al estar fragmentada, se generan pequeñas edificaciones de una altura que también serán de uso comunitario. Además, sugiero demoler el muro que va por detrás y conecta con unas escaleras de acceso que llevan a la calle de abajo donde subiendo está el mirador de la Lona, de forma que al subir las escaleras puedas acceder directamente a través de esta planta baja permeable, y conectando así toda la parcela, también con la edificación que propongo en la Placeta Cristo de las Azucenas.

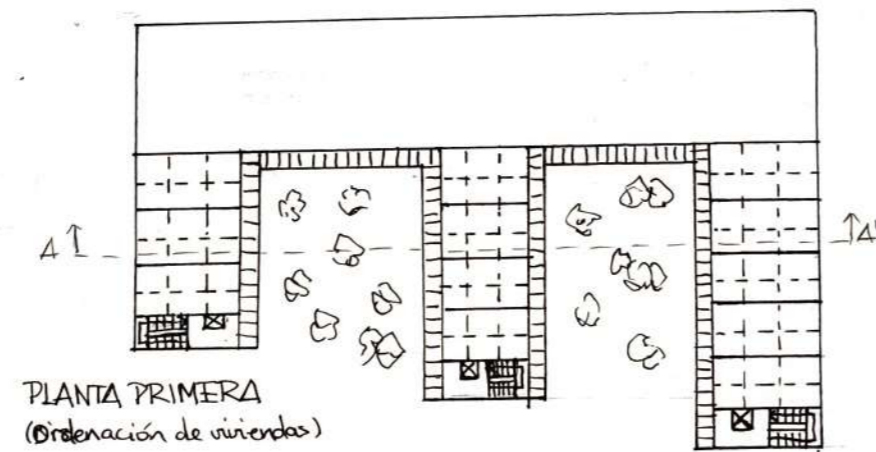
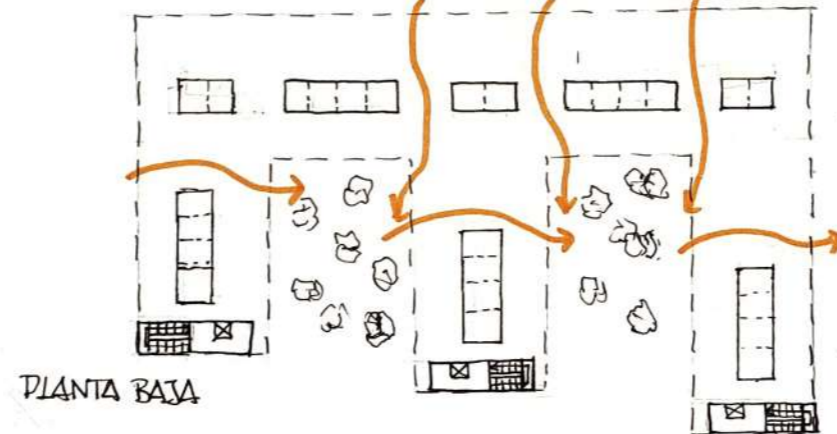
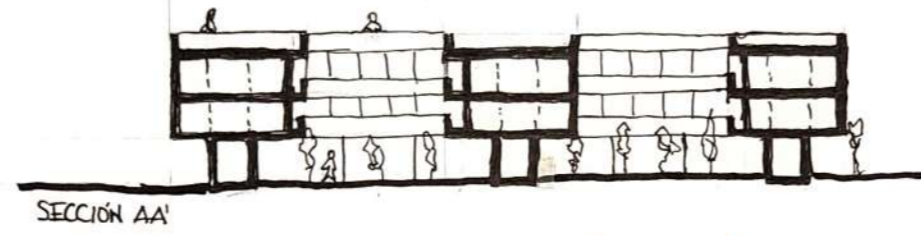

ESCALA 1/1000

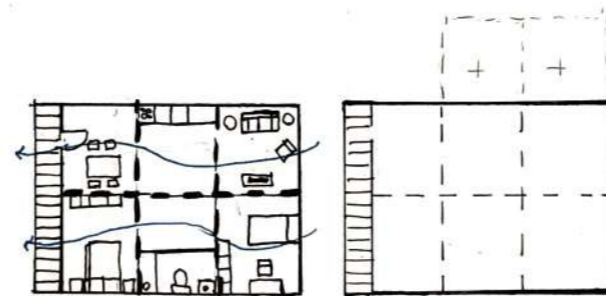

Para la propuesta de tipología de vivienda, sugiero una planta lo más diáfana posible, esto lo hago ordenando la vivienda en módulos iguales, dejando una banda de servicios en el centro en torno a la que se organizan el resto de espacios. Estos módulos permiten adaptar la vivienda a distintos tipos de familias, pudiendo añadir o quitar módulos si fuese necesario, y pudiendo dedicar los distintos espacios a lo que requiera cada familia. Además, permite la ventilación cruzada.

Además, propongo también una intervención en una parcela que tiene varios niveles. Para el nivel más bajo, propongo poner un huerto comunitario, el siguiente nivel tendrá una serie de bancos a lo largo del paseo que permiten estar al aire libre disfrutando de las vistas, además, en la zona de unión entre estos dos niveles, propongo una pérgola para refugiar una parte y poder estar a la sombra y en la que se pueden realizar diferentes actividades, tanto para niños como para adultos, además es como un mirador ya que al estar la parcela en altura se pueden disfrutar las vistas.

