

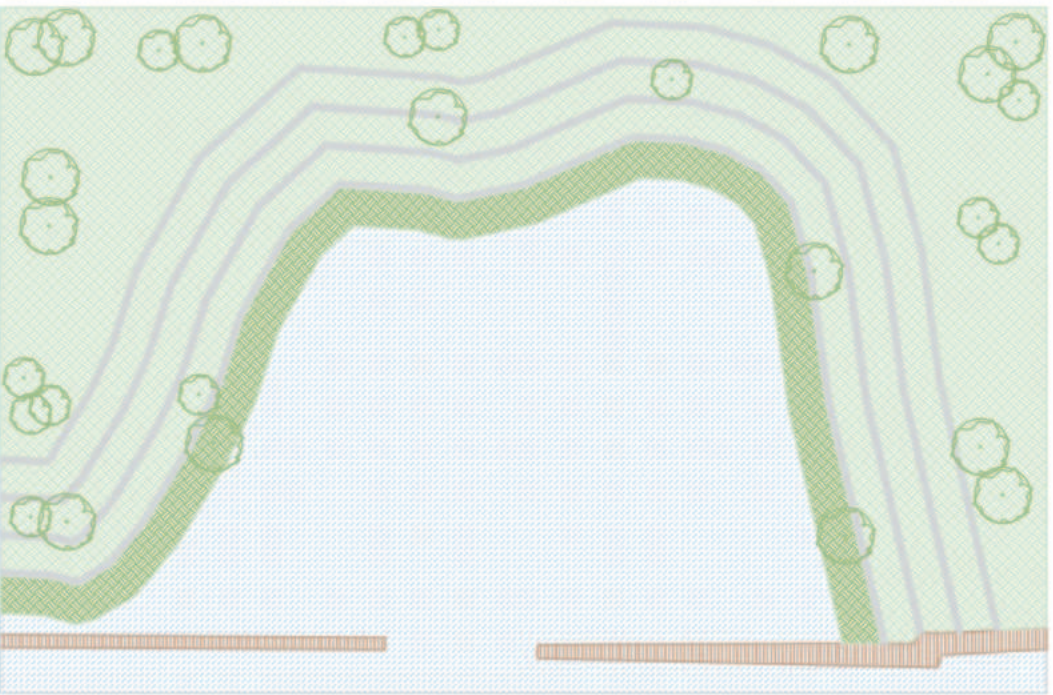

- TERRAZAS FLUVIALES
- ESPACIOS EXISTENTES
- ESPACIO A INTERVENIR
- HUMEDALES

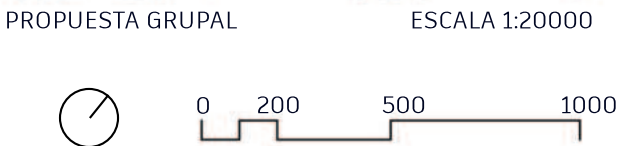

DETALLE TERRAZAS FLUVIALES ESCALA 1:1000

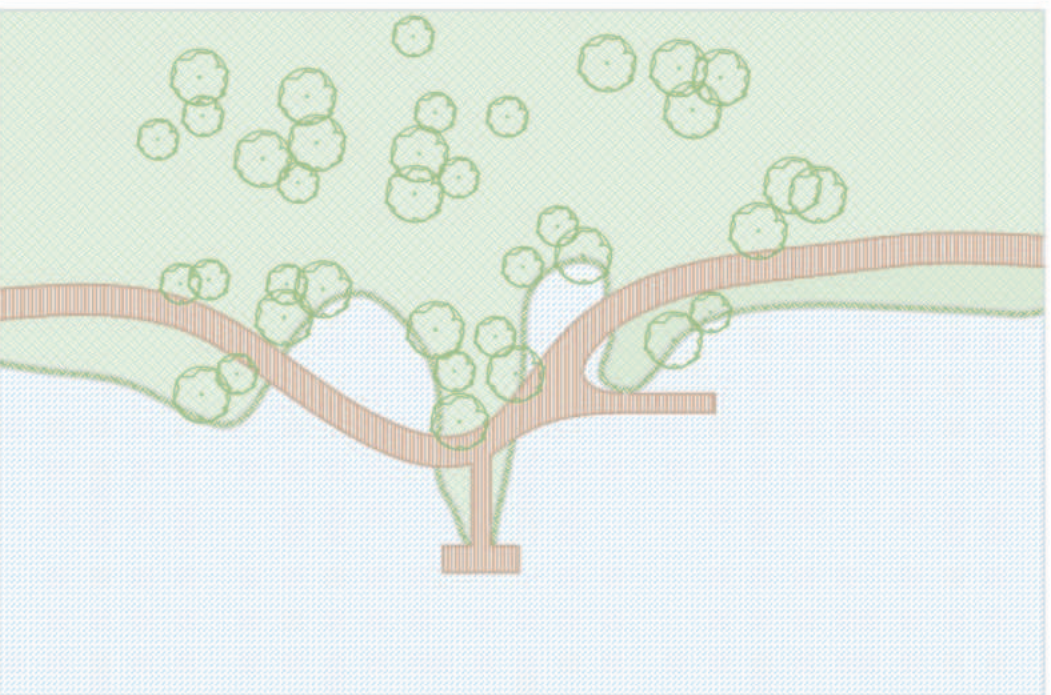

DETALLE HUMEDAL ESCALA 1:1000



DETALLE ESPACIO A INTERVENIR ESCALA 1:5000



El proyecto propone la recuperación de espacios urbanos en desuso a lo largo del río Daugava, transformándolos en humedales naturales. Estas áreas renaturalizadas permiten absorber y regular las variaciones del nivel del río, funcionando como una protección natural frente a inundaciones para la ciudad de Riga. Al mismo tiempo, mejoran la biodiversidad y refuerzan la relación entre la ciudad y su entorno fluvial, integrando sostenibilidad ambiental y resiliencia urbana. Atendiendo a la morfología de cada lugar e propone crear humedales naturales o aprovecharlos para crear espacios públicos (graderios) que se abren al río. Proyectos como el de “LIVING WITH THE WATER” de la ciudad de Boston ha servido como inscisión para nuestra estrategia.

