

# BERGAMA

2021 - 2049

## PROYECTO FINAL

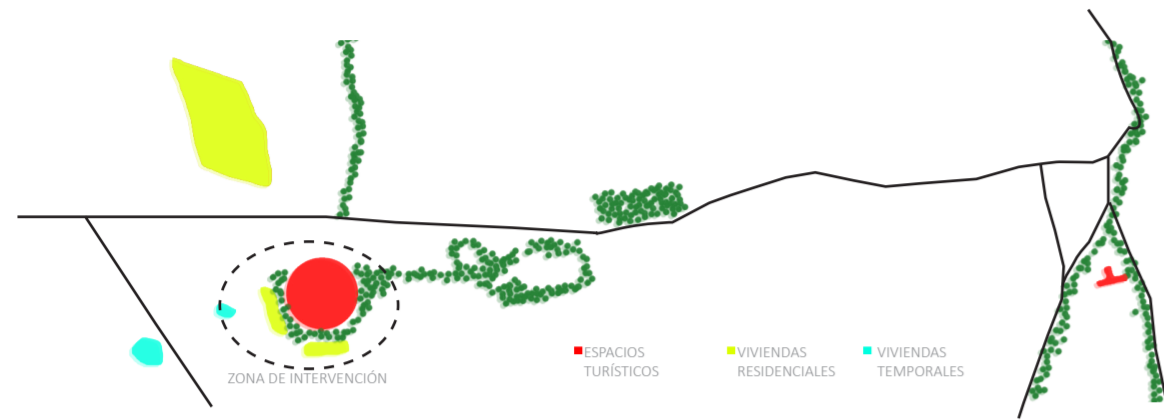

### DESCRIPCIÓN DEL PROYECTO

La estrategia plantea potenciar diferentes puntos de interés de la ciudad.

Uno de estos puntos es el mausoléo. Se trata de un espacio verde con mucho que ofrecer y, sin embargo, se encuentra descuidado generando un espacio sin utilidad.

El proyecto trata de crear un nuevo espacio donde el protagonista sea el mausoléo, sin olvidar nunca las conexiones con la ciudad.

¿Cuál será la utilidad de este espacio?

Se pretende repoblar la zona con nuevas viviendas que revivan el espacio.

Anexas a estas viviendas se desarrollarán espacios públicos de ocio, museos, comercios... que den servicio a las nuevas residencias y creen espacios atractivos donde el habitante de la ciudad y el turista encuentren zonas comunes donde relacionarse.

Conexiones y relaciones con la ciudad

La zona se encuentra situada entre la estación de autobuses y la zona peatonal de la ciudad y se conecta a través del servicio de autobuses que ofrece la ciudad.

Al ser una zona bastante céntrica de la ciudad, el proyecto podría fomentar a la creación de espacios similares en zonas cercanas a monumentos que se encuentran sin explotar.

- VÍAS PRINCIPALES
- BUS URBANO
- BUS TURÍSTICO
- ZONA PEATONAL
- RÍO
- ESPACIOS TURÍSTICOS
- EJES VERDES

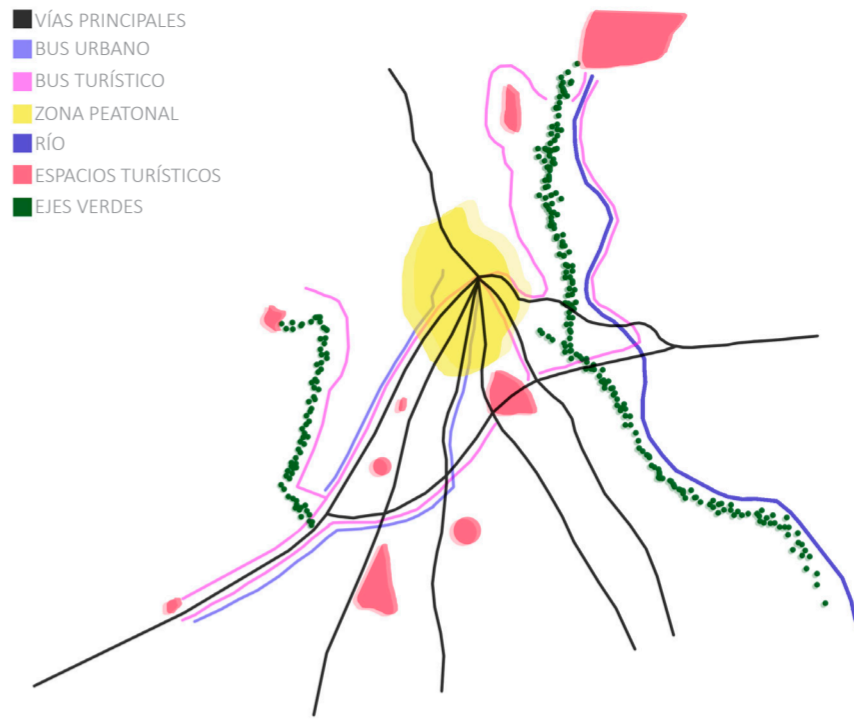

### TRÁFICO

Para controlar el tránsito en el eje de la ciudad y domesticar la calle se regulan las vías mediante restricciones horarias para residentes, visitantes, turistas...

Se propone también introducir líneas de autobús urbano además del turístico, que conecta el área pública a los parajes arqueológicos.

El centro de la ciudad se mantiene peatonal para descongestionar la ciudad del tráfico.

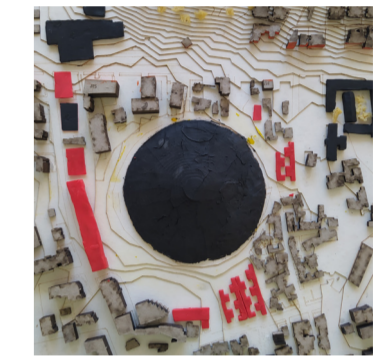
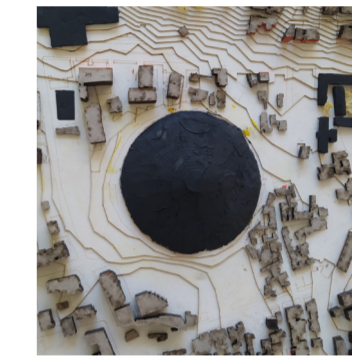
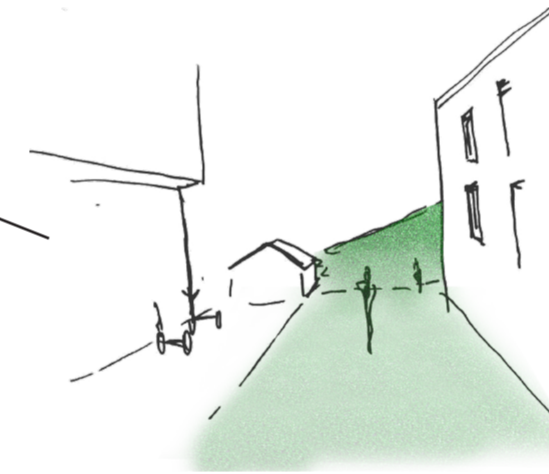
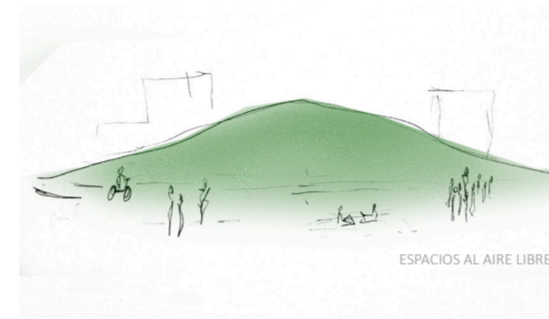
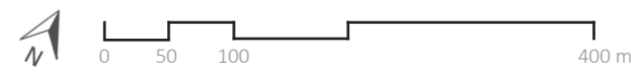
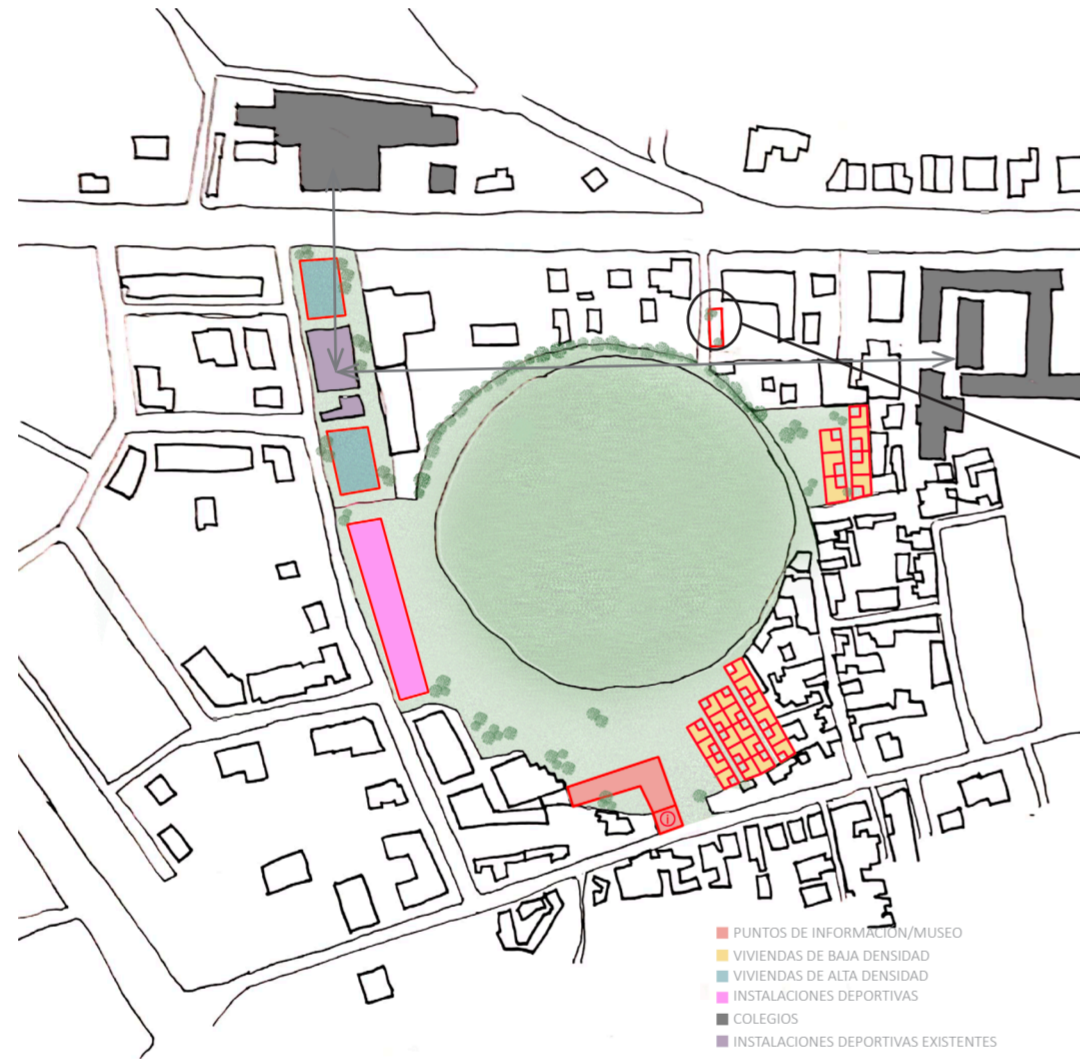
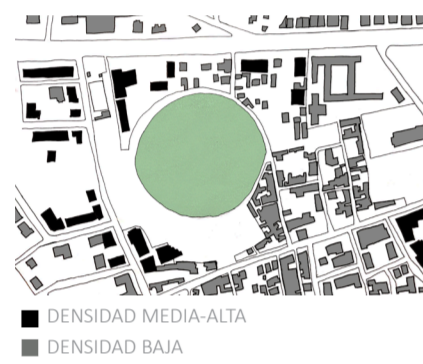

27 VIVIENDAS

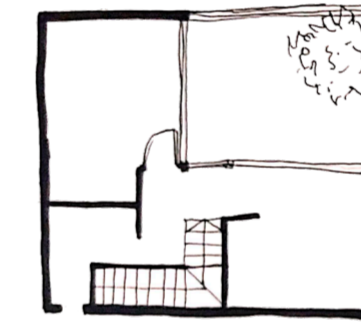
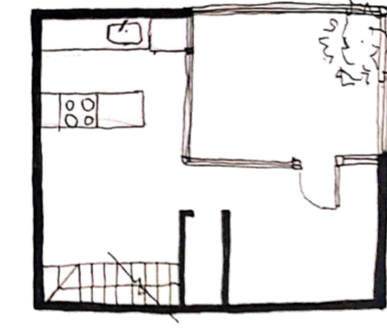

Las viviendas de densidad baja se ordenan como módulos que encajan unos en otros creando recorridos que obligan a pasear y aprovechando al máximo el espacio. Se trata de residencias para 4-5 usuarios.

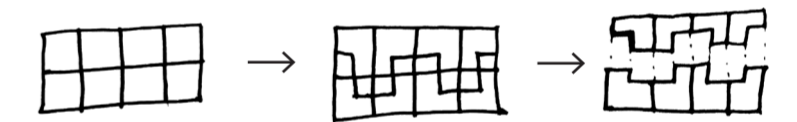

Las viviendas de densidad alta se ordenan entorno a las paredes exteriores para aprovechar la luz y orientación. El núcleo de comunicaciones se encuentra en los extremos, junto a los nuevos comercios que abastecen a toda la zona. Se trata de residencias para 2-3 usuarios.

60 VIVIENDAS

