

# URBAN GAMES 2022, THESSALONIKI

FASE 2.4, PROYECTO FINAL  
URBANISMO 1, GRUPO A  
SERGIO PRAZO MUÑOZ

## "GREEN LINE"

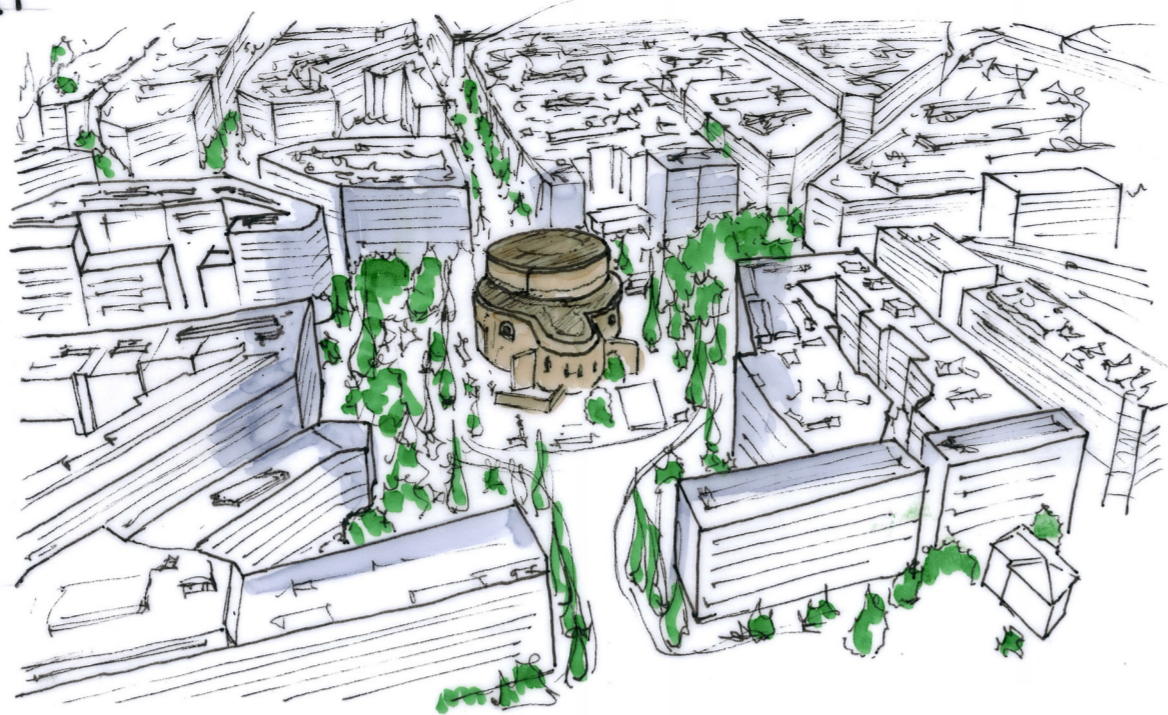

PARA 2049 LLEGAN A LA CIUDAD EL POBRE DE HABITANTES. ANTE TAL SUCESO Y EL CAMBIO CLIMÁTICO, SE PROPONE EXPLOTAR UN ESPACIO PÚBLICO QUE RESULTA INSUFICIENTE. PARA EHO, Y CON EL FIN DE UNA THESSALONICA MAS SALUDABLE, SE CREA LA "GREEN LINE", UN PASEO VERDE QUE ACTUA COMO PULMON EN UNA CIUDAD CON ELEVADA DENSIDAD DE POBLACION, Y REDUCIDA EL ESTRESAMIENTO SOPADO REVOLVIENDO EL PATRIMONIO AL PEATON. LA GREEN LINE REALIZA LA IDENTIDAD CULTURAL DE GRECIA (ACTUALMENTE ESCONDIRA ENDE LA LIEBE), MUSEOS, IGLESIAS, MONUMENTOS Y RUINAS ACTUARAN COMO FONOS DE SACO O DE PERSPECTIVA.



ANTE LA LLEGADA DE CIUDADANOS A THESSALONICA, DECIMOS PROYECTAR UN BARRIO RESIDENCIAL EN EL INTERIOR DEL AREA UNIVERSITARIA, PUES OBSERVAMOS QUE ES UNA DESPROVISTA DE USO NOCTURNO QUE GENERA ESPACIOS PELIGROSOS. SE PROPONEN OCHO BLOQUES DE EDIFICIOS CO-LIVING / CO-HOUSING, PUESTOS EN FORMA DE SUPERBLOQUE, SIGUIENDO EL MODELO DACHAUBEN. EL SUPERBLOQUE ESTARA DISEÑADO POR UN VIARIO QUE PERMITE EL ACCESO A SU INTERIOR Y GENERA UN SISTEMA DE ESPACIOS PÚBLICOS DE PEQUEÑO TAMAÑO QUE SE COMPLEMENTAN Y ENLAZAN CON LA GREEN LINE.

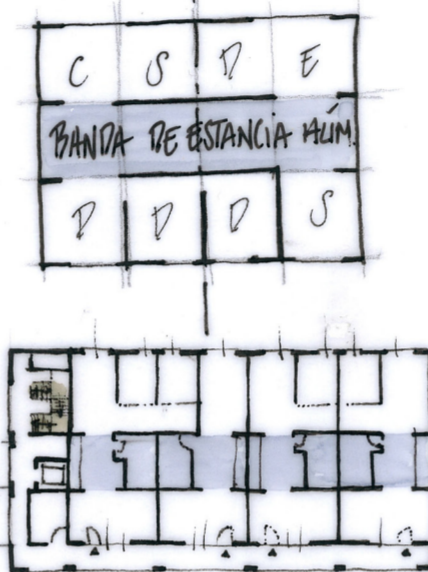

\*BAÑO Y COCINA COMO LÍMICO ÁMBITO ESPECIALIZADO, EL RESTO DE ESTANCIAS SERÁN, DISTRIBUIDAS SEGUN EL CRITERIO DEL HABITANTE.

PARA HACER FRENTE A LA SOBREPoblACION Y A LA LLEGADA DE REFUGIADOS, SE PROPONE OTRO NÚCLEO DE UNIDAD DE HABITACION REDUCIDA, ESTA VEZ, EN UNO DE LOS VACIOS DE LA CIUDAD (O VENTANA). HABLAMOS DE EDIFICIOS QUE ADAPTARAN LA FORMA TOPOGRAFICA DEL TERRENO Y QUE SEPARAMOS ENTRE ELLOS PARA DOTAL AL CONJUNTO DE ESPACIO PÚBLICO QUE SE COMPLEMENTA Y ENLAZA CON LA GREEN LINE. LAS VIVIENDAS, ORIENTADAS HACIA EL SUR, ENCONTRARAN SU NÚCLEO DE COMUNICACION VERTICAL AL NORTE, DORIDE CAJA DE ASCENSOR Y ESCALERAS SE DISPONDRAN CADA DOS VIVIENDAS.

