

OBJETIVO



1 Paseos aterrazados creando en las terrazas distintas cualidades de parque: merendero, parque infantil...

2 Nueva vivienda

Comercios

Centro para jóvenes con espacio exterior para actividades

Remodelación de salón popular

Infraestructura deportiva

Deporte al aire libre

3 Restaurante en terraza-mirador

— Camino actual
— Nuevos ejes creados

0 50 100 200 300m

▲ N PROPUESTA

Carretera acceso centro histórico

Edificio histórico Iglesia de Belén

1 Nuevos paseos

2 Eco-vivienda

3 Restaurante en terraza-mirador

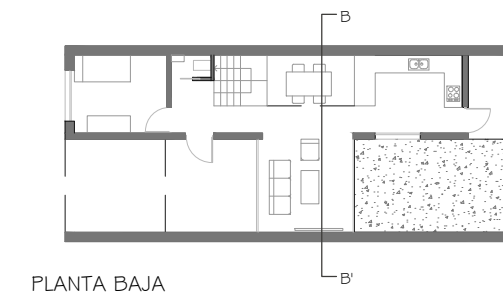
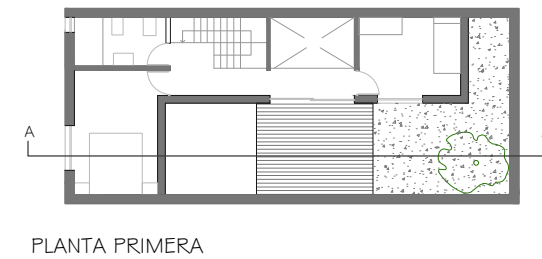
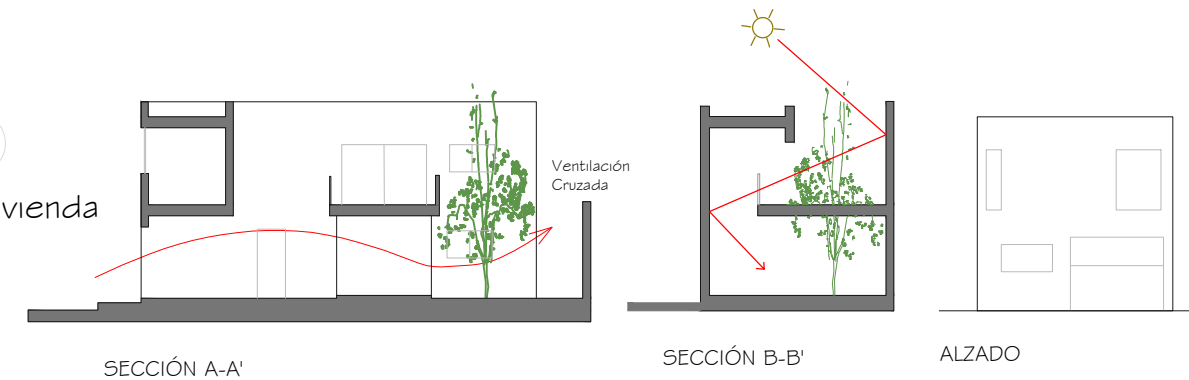
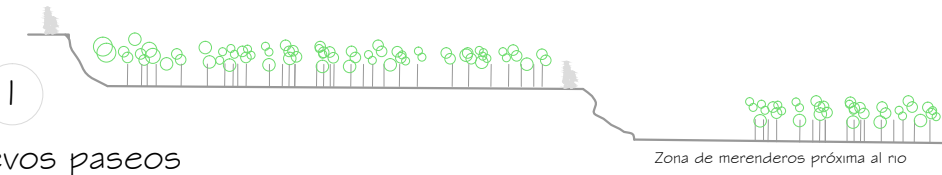

Se crea con la unión de una serie de volúmenes que juegan con el lleno el vacío y la doble altura, creando unos patios que son un reclamo a la vivienda típica andaluza y tan conservada en Antequera. Un punto fundamental lo constituyen

↗ la ventilación cruzada y el aprovechamiento de la radiación solar

