

TESALÓNICA

URBAN GAMES 2022: PROYECTO FINAL

URBANISMO I 2022/23

ANA QUESADA CARRILLO



ESCALA 1/15000
0 50 100 200 300 400 m

ANÁLISIS DE POSIBLE ZONA DE INTERVENCIÓN



ESCALA 1/15000

INTERVENCIÓN PARA MEJORA DE LA CIUDAD

- | | | |
|---|--------------------------------------|---|
| CUMPLIR RANGO DE EDAD: | 1-18 AÑOS: COLEGIOS | ESPACIOS CON VEGETACIÓN |
| - OCIO | RELACIONES | PROPUESTA: |
| - SALUD | POSIBLES RELACIONES NUEVAS | - CAMINO PEATONAL |
| + 30 AÑOS: OFICINAS | CALLES MÁS REPRESENTATIVAS | - ESPACIOS VERDES CON CAMINOS ENTRE EDIFICIOS |
| + 40 AÑOS: IBERIAS | BLOQUES DE VIVIENDAS PLURIFAMILIARES | - CAMINOS |
| 16-30 AÑOS: BIBLIOTECAS Y UNIVERSIDADES | LÍMITE CON EL MAR | - BLOQUES DE VIVIENDAS PROPUESTOS |

REFERENCIAS ESCOGIDAS:

SE TRATA DE UN EDIFICIO FUNCIONAL Y DE GRAN ALTURA. LO HE ESCOGIDO COMO INSPIRACIÓN POR EL ESTRANGERO QUE REALIZA EN LA PARTE INFERIOR, RESERVANDO ESPACIO DE SOLARIA PEBADO, PERO TOTALMENTE EXTERIOR, ADEMAS DE SU ENVOLVENTE DE CRISTAL, QUE LUCE QUE SE INTERESA MÁS AL ENTRAR.

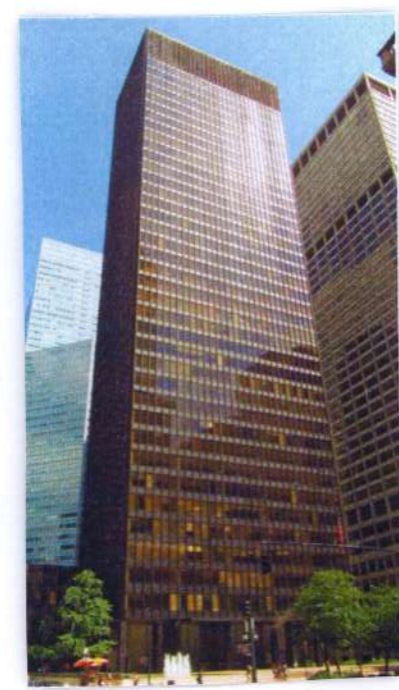

JEAGRAM BUILDING, NEW YORK



HEIBEL PARK - CAMPUS DELFT UNIVERSITY

ME PARECE MUY INTERESANTE CÓMO CREA CONEXIONES ENTRE ESPACIOS Y ESPACIOS HACIENDO CAMINOS, CAMINOS QUE SE ABREN DENTRO DE LA VEGETACIÓN DEL URBAN.

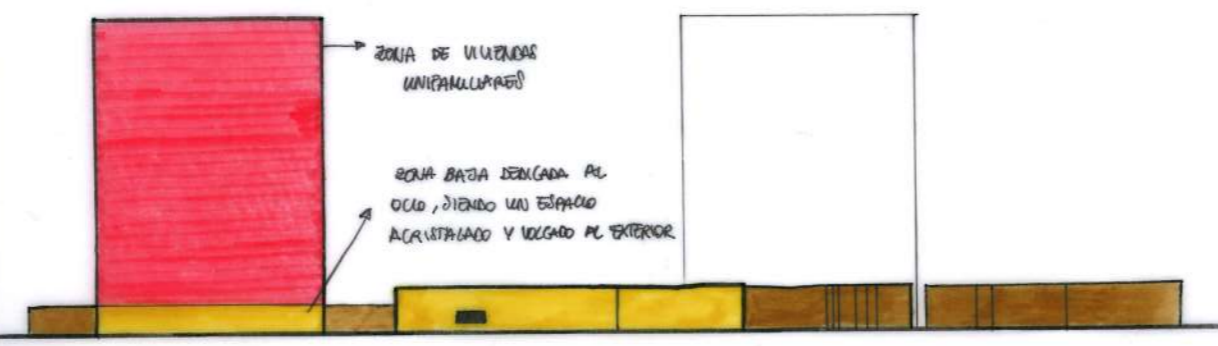

ESCALA 1/2000
0 50 100 m

SECCIÓN POR LA CALLE PEATONAL PROPUESTA

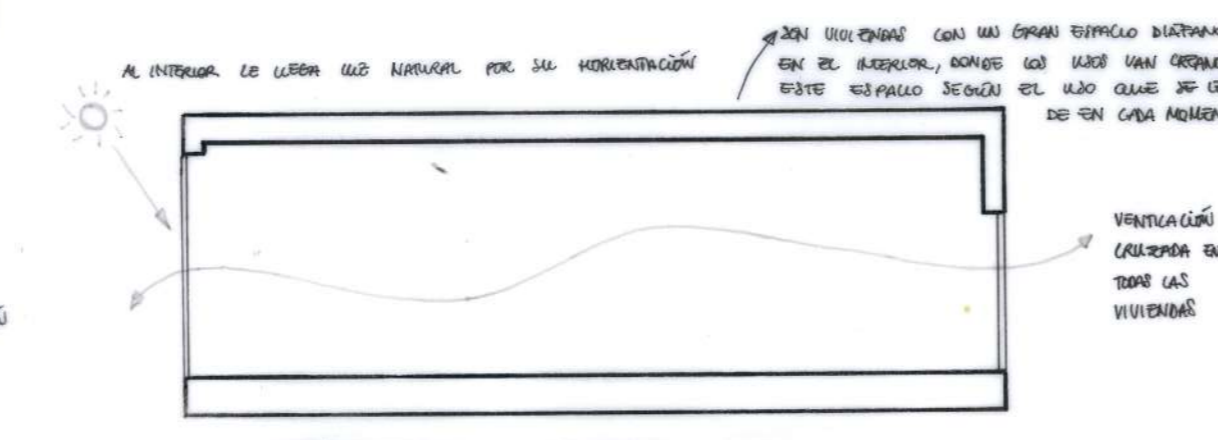

ESCALA 1/100
0 1 2 3 4 5 m

SECCIÓN DE VIVIENDA PROPUESTA

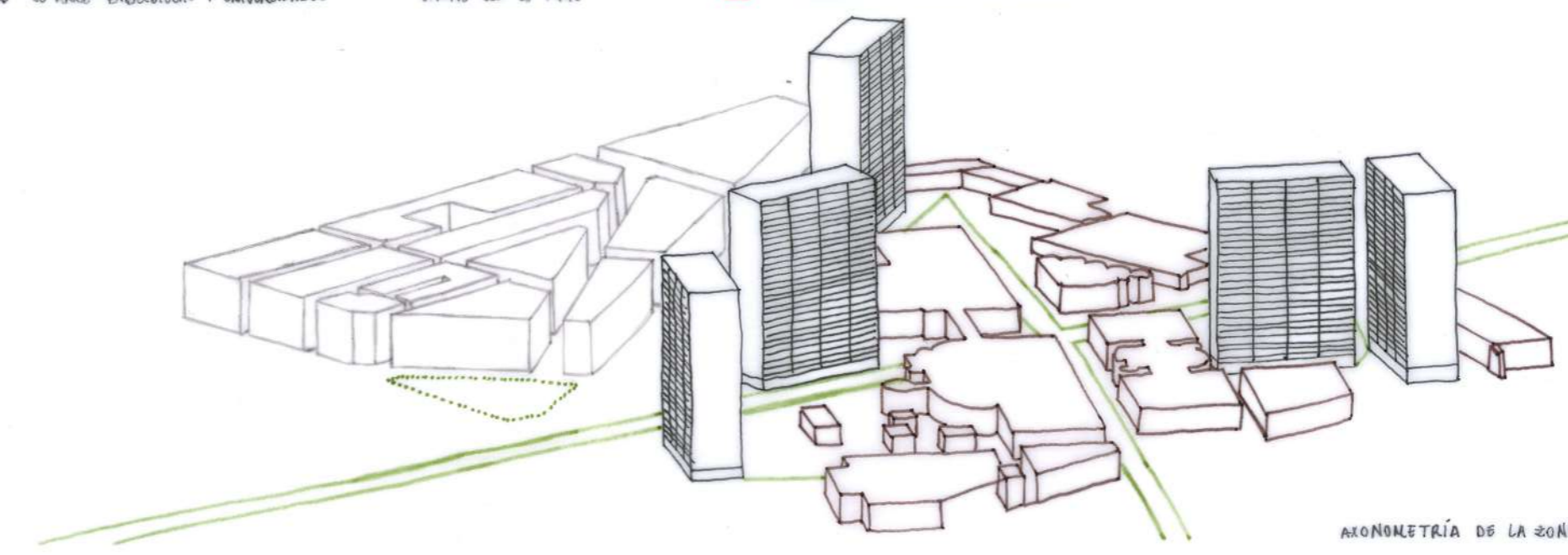

AXONOMETRÍA DE LA ZONA

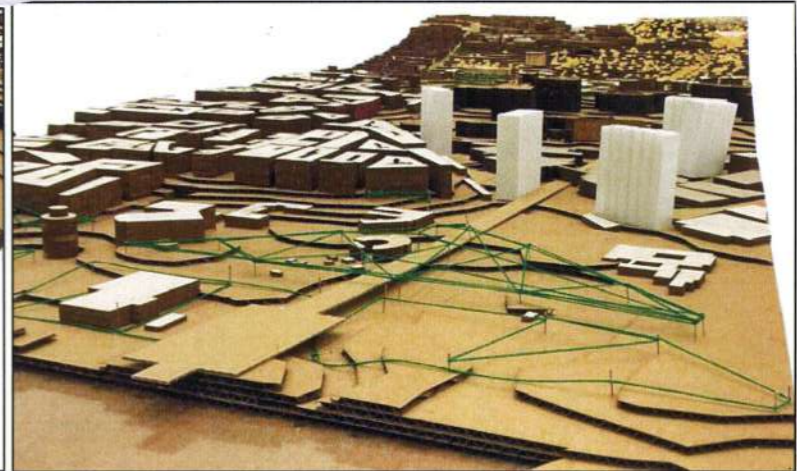
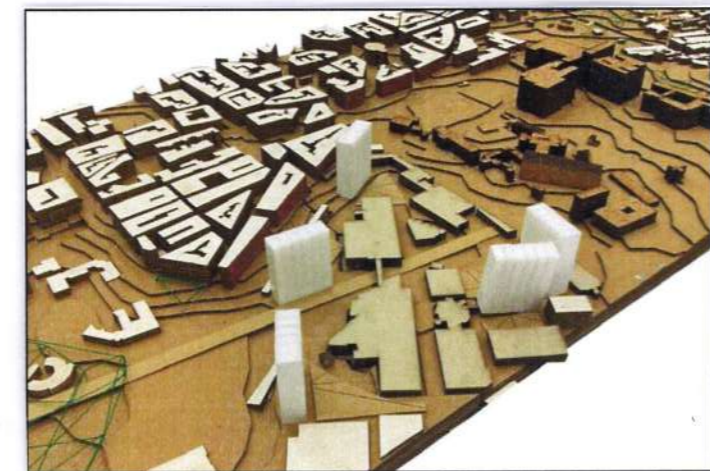

FOTOS DE LA MAQUETA

LA PRINCIPAL IDEA QUE PERSECUE AL PROYECTO ES LA CREACIÓN DE ESPACIOS VERDES Y PARA PEATONES, NO PROMOVIENDO TRABAJO EL USO DEL AUTOMÓVIL, Y UNIR ESTOS ESPACIOS CON EL MAR, DÁNDOLE A ESTE UNA MAYOR IMPORTANCIA EN LA CIUDAD. LOS BLOQUES REPLICADOS TIENEN VIVIENDAS DE RESERVA DIFERENCIADAS (AUN ASÍ SON HABITABLES), PROMOVIENDO LA IDEA DE SALIR MÁS AL EXTERIOR, A ESPACIOS VERDES Y DE COMUNIDAD.