

# The Garden Homes of SUNNYSIDE

1923 - Stein, Wright & Ackerman

*A Good House in a Good Community is a Good Investment*

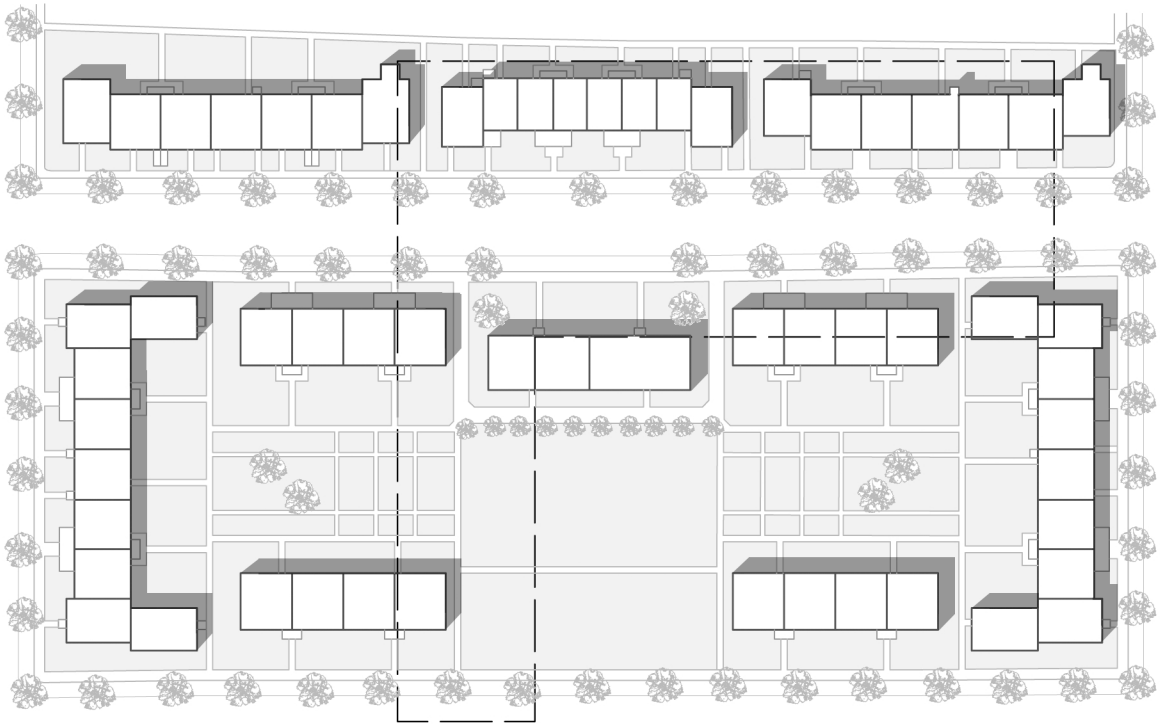

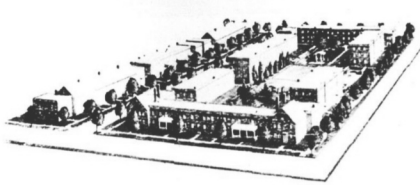

Dentro de Sunnyside, podemos destacar dos elementos de urbanización:

- Las fachadas que dan a la calle principal, Carolyn Street, no conforman una línea recta, sino que se quiebran.

Así se consigue una organización más orgánica que hace que la transición por esta calle no sea monótona.

- Dentro de la propia manzana, se combinan espacios de vegetación públicos y zonas privadas al aire libre.

De esta forma se crea un espacio propio de los barrios de viviendas del extrarradio de Nueva York, pero evitando que se convierta en una zona marginal.

0 25 m

# ESQUINA

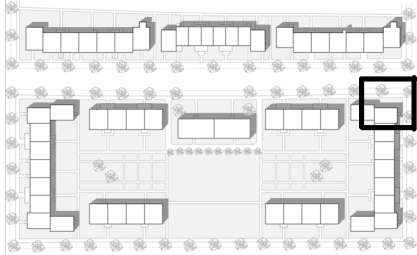

# CALLE

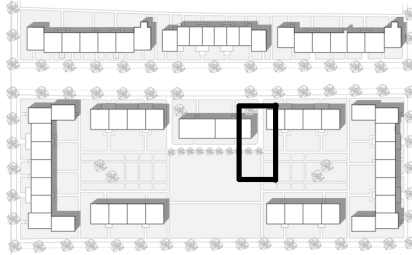

# MANZANA

