

# NUEVA INTEGRIDAD: CIUDAD DE BARRANQUILLA

MARGARITA JEREZ CAPARRÓS URBANISMO 1 GRUPO C PROYECTO FINAL



EL GRAN PROBLEMA QUE TIENE LA CIUDAD DE BARRANQUILLA ES LA MONOFUNCIONALIDAD DE ALGUNAS ZONAS DE LA CIUDAD Y EL CAOS QUE HAY EN LAS MAZANAS. EN LA PARTE CERCANA A LA "PLAZA DE LA PAZ", SE LOCALIZA LA CARRETERA 46, UNA CARRETERA MUY TRANSITADA POR EL TRÁFICO RODADO DEBIDO A QUE CRUZA LA CIUDAD DE BARRANQUILLA Y CONECTA LA COSTA DEL PAÍS. JUSTO EN LAS MANZANAS PRÓXIMAS HAY COLEGIOS QUE TIENEN AUSENCIA DE EQUIPAMIENTOS LÚDICOS, DEPORTIVOS Y DE OCIO. ADEMÁS, LA ZONA TAMBIÉN TIENE GASOLINERAS Y ZONAS DONDE APARCAR COCHES INAPROPIADAS.

- RESIDENCIAL
- ESPACIOS PARA PARQUEAR INADECUADOS
- COLEGIO
- CENTROS EDUCATIVOS
- GASOLINERAS Y CONCESIONARIOS.

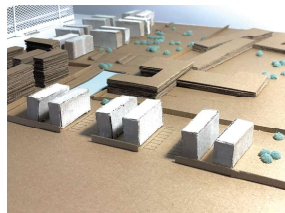
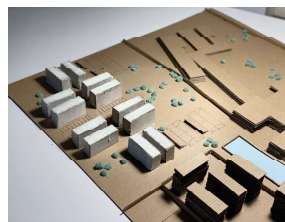
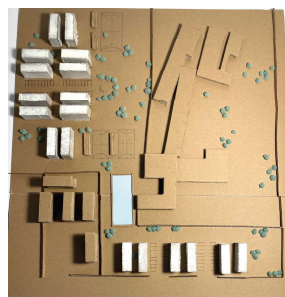

LA INTERVENCIÓN TOMA FORMA CUANDO VEMOS ESA FALTA DE EQUIPAMIENTOS Y LA MALA ORGANIZACIÓN DE LOS COCHES EN LA ZONA DE COLEGIOS DE LA CIUDAD. SE TRATA DE HACER UN PLAN INTEGRAL QUE RESUELVIA EL CRECIMIENTO DE LA POBLACIÓN PARA 2049. LA FALTA DE EQUIPAMIENTO Y LOS ESPACIOS PÚBLICOS. PARA RESOLVER EL CRECIMIENTO EXPONENCIAL DE LA POBLACIÓN SE CREAN VIVIENDAS COLECTIVAS QUE INCLUYEN ZONAS COMUNES AL AIRE LIBRE Y UNA COMUNICACIÓN ENTRE ELAS MEDIANTE ESPACIOS PÚBLICOS Y VERDES. EL APARCAMIENTO DE LOS COCHES SE COLOCA DELANTE DE LOS BLOQUES DE VIVIENDAS PARA ASI EVITAR UNA AGLOMERACIÓN O DESORDEN DENTRO DEL PROYECTO (SE CREA ASI UNA CALLE PARA EL TRÁFICO RODADO EN EL PLAN). ADEMÁS, SE INCLUYEN EN LOS ESPACIOS LIBRES UNAS PISTAS POLIDEPORTIVAS DE BALONCESTO, FUTBOL SALA Y UNA PISCINA QUE PODRÁ SER USADA TAMBIÉN POR LOS NIÑOS DE LOS COLEGIOS CERCANOS. ASI BARRANQUILLA PLANTEARÁ NUEVOS USOS A ESPACIOS DESORDENADOS Y SOLVENTARÁ LA FALTA DE EQUIPAMIENTOS EN CIERTAS PARTES DE LA CIUDAD DEBIDO A LA MONOFUNCIONALIDAD.

## TIPOLOGIA RESIDENCIAL

