

Eridanos 2050

Se espera que Atenas, al igual que otras grandes metrópolis del Mediterráneo, se duplique en tamaño y población para 2050. Si bien hoy en día existen soluciones contemporáneas para la escasez de viviendas, como construir más viviendas, no podemos saber cuánto cambiará el estilo de vida para 2050. ¿Cómo se desplazan las personas? ¿Cómo se comunicarán las personas? ¿Cómo llegarán las personas a sus trabajos? ¿Que será un trabajo? Pero una cosa que sabemos: en 2050, Atenas estará mucho más poblada, y los humanos todavía disfrutarán de un espacio verde abierto que enfriará el área circundante de 2 a 3 grados.

El proyecto está previsto para anticipar el hacinamiento, pero también una tecnología novedosa que aún no podemos comprender.

El Proyecto

La corriente cuando se excavará será 4-6M subterránea, por lo que es una ruta más baja perfecta exclusiva para los peatones. El arroyo será el centro de actividades peatonales y las tiendas se alinearán a los lados. El proyecto comenzará en la plaza de Monistarkis, y continuará lentamente arriba, descubriendo el arroyo para abrir al aire a lo largo de la Avenida Metropolis hasta la plaza de Mitropoleos. Así, tres plazas importantes serán vinculadas por el agua. Las dos manzanas en ambos lados serán recortadas, remodeladas, haciendo espacio para un espacio abierto. Las fachadas de nueva serán construidos bloques altos de viviendas, que darán una sensación de unidad a lo largo del Eridanos.

Viviendas "cortina"		Se coloca edificios singulares para las terminaciones: hoteles, y oficina de correos
Mercado, restaurante, tienda		Viviendas bajas que no ostruyen la luz (del sur) al río. Restaurantes en planta baja
Aparcamiento, edificios singulares		Aparte de las viviendas, un gran aparcamiento se necesitaría dentro de Atenas que tendría dos veces de población. Con todos los avances tecnológicos con el transporte en común en 2050, el medio de transporte individual permanecerá (en forma mas ecológico). Mercado en planta baja
Monumento, Iglesia		Iglesias que marca cada plaza, vinculadas por el río
Tejido urbano existente		
Viviendas		Viviendas muy estrechas que dan identidad al río. Son altas, recibirón mucha luz, y tendrían restaurantes a planta baja

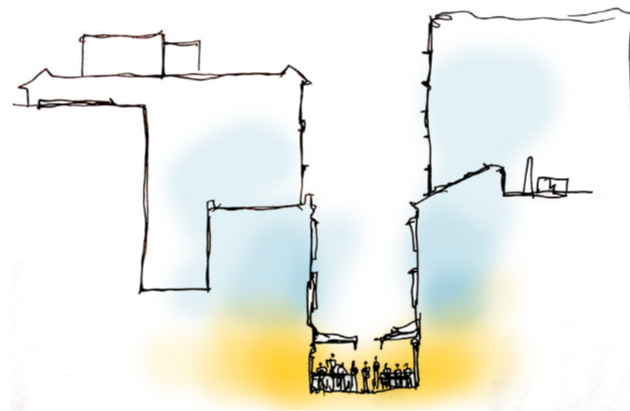
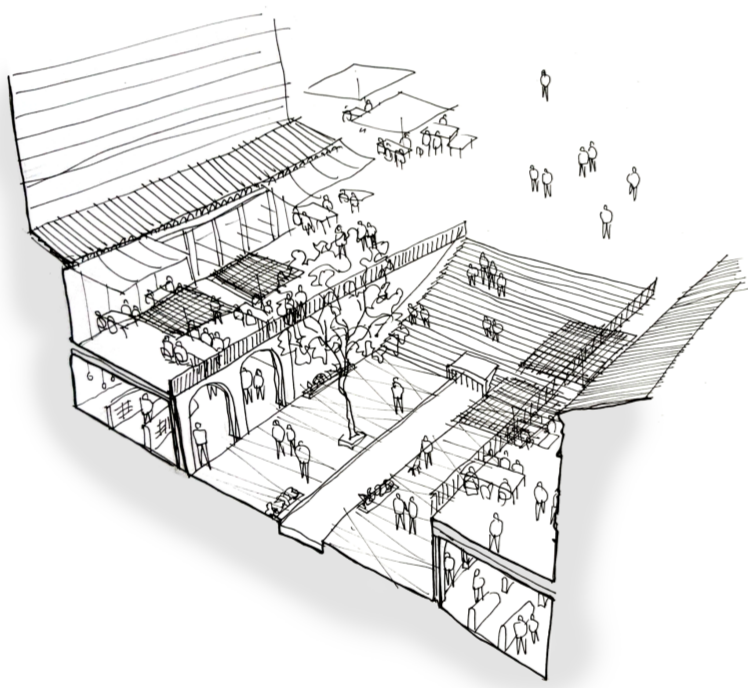
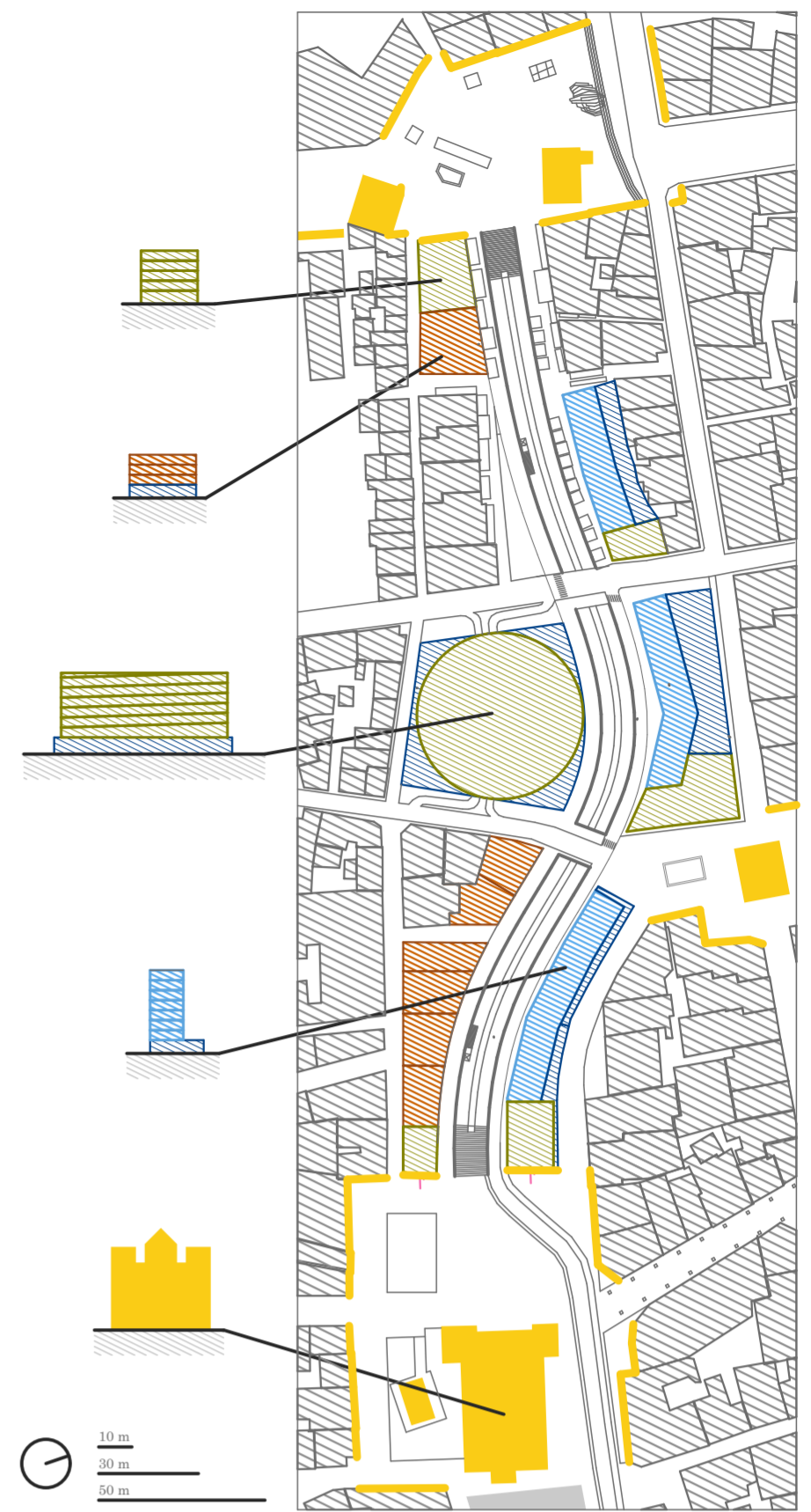

Calle Mitropoleos actualmente

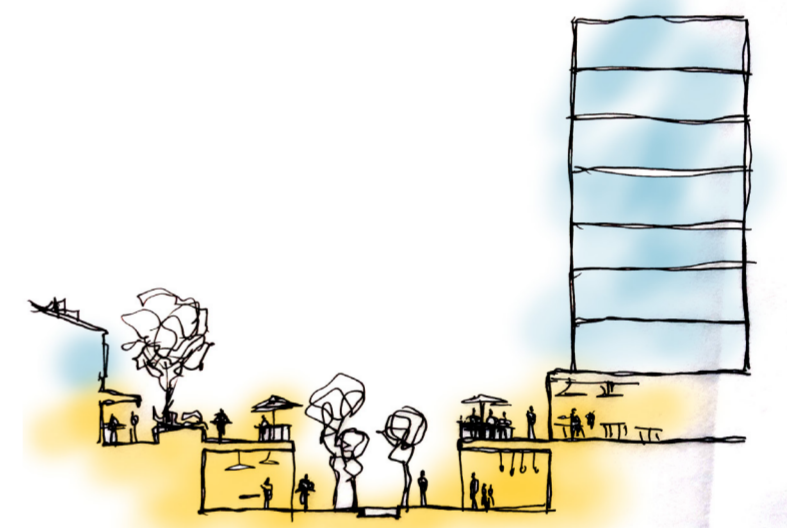

Calle Mitropoleos después de la renovación urbana

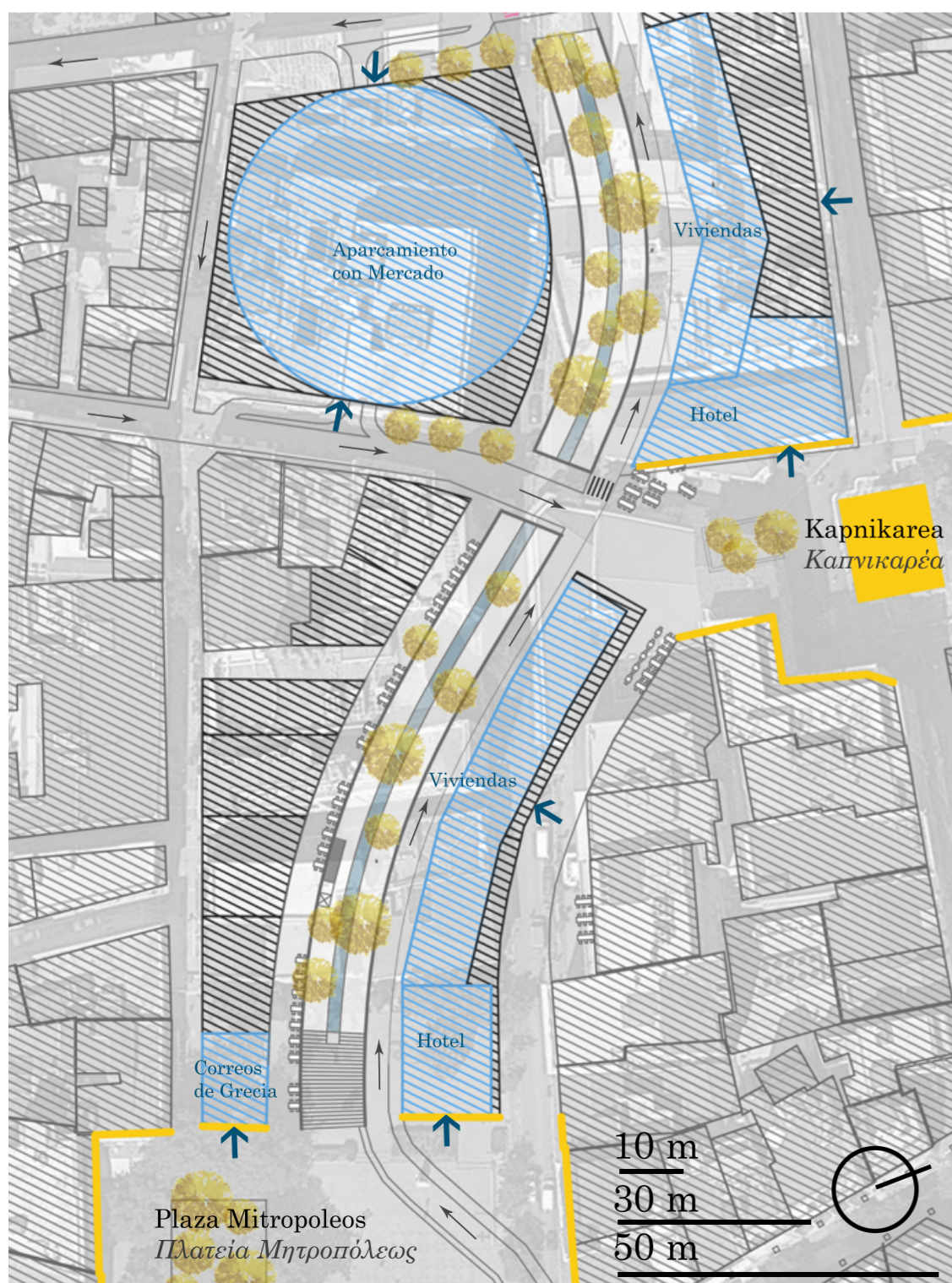

Referencia del aparcamiento



Marché des Carmes
500 Aparcamientos y Mercado

Toulouse — Francia

Georges Candilis

1963



Referencia de viviendas

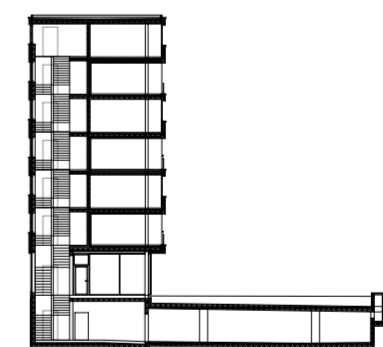

Sección

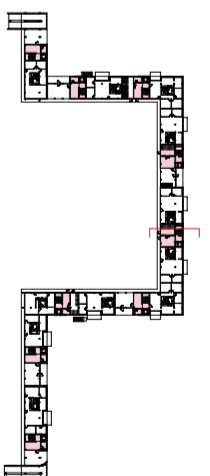

Planta

Referencia del río



Cheonggyecheon
Renovación urbana

Seoul — Corea del Sur



Cheonggyecheon
Restoration Centre,
Seoul Development
Institute

2000-2005

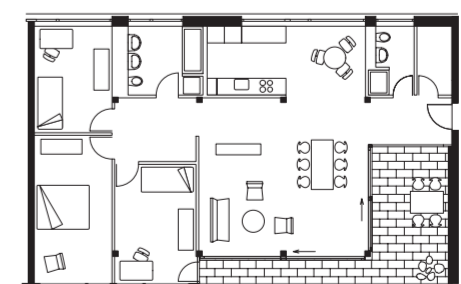

Una tipología

Wohnsiedlung Aspholz
119 viviendas / 7 pisos
Zürich — Affoltern
Pool Architekten
2002 — 2007

Forma larga, abierto en ambos
lados, ancho de 10 m