

# GRANADA 2050

GRANADA 2050 SURGE DEBIDO AL CRECIMIENTO DE LA POBLACIÓN DE LA CIUDAD.

PARA DARLE UNA SOLUCIÓN A ESTE PROBLEMA SE PARTE DE LAS IDEAS DEL PROYECTO CIUDAD. SE CONSTRUYEN BLOQUES DE DOS ALTURAS EN LA EXPLANADA COLINDANTE A ESA VÍA VERDE QUE SE CREÓ SOTERRANDO EL METRO. DEBIDO A QUE ESTA PARCELA SE ENCUENTRA AL LADO DE LA AUTOVÍA SE CREA UNA PANTALLA VEGETAL PREVIA A LAS VIVIENDAS, Y DESPUES DE ESTA SE DISPONEN BLOQUES DE MAYOR ALTURA. POR COMO ESTÁN DISPUESTOS ESTOS BLOQUES SE CREA UN JUEGO DE COMPRESIÓN Y DILATACIÓN DEL ESPACIO QUE HACE DE VIVIR EN ESA ZONA UNA EXPERENCIA, A DEMÁS DISPONE DE LA VÍA VERDE QUE SE DISPUSO EN EL ANTERIOR PROYECTO QUE ES EL RÍO MONACHIL QUE LA CONECTA CON LA VEGA GRANADINA.

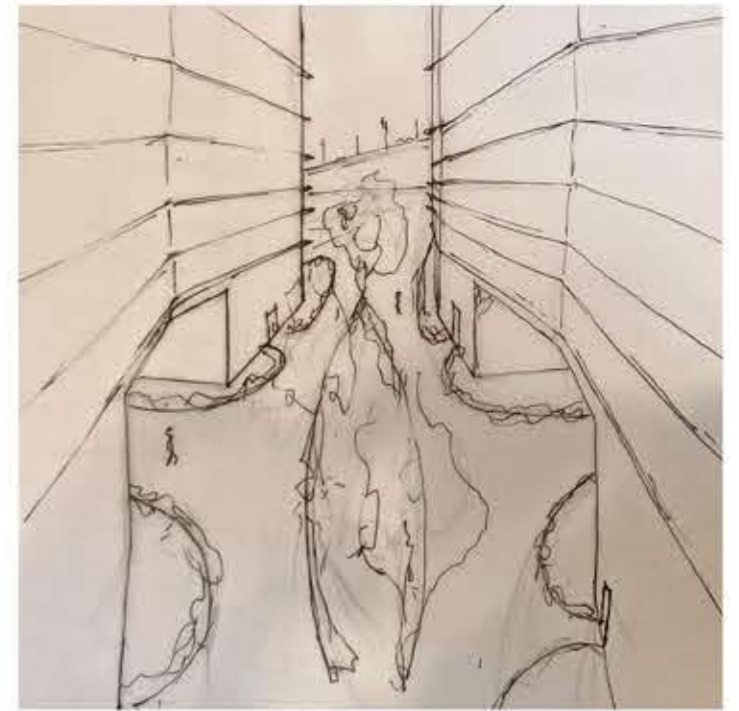

VISTA DIBUJO

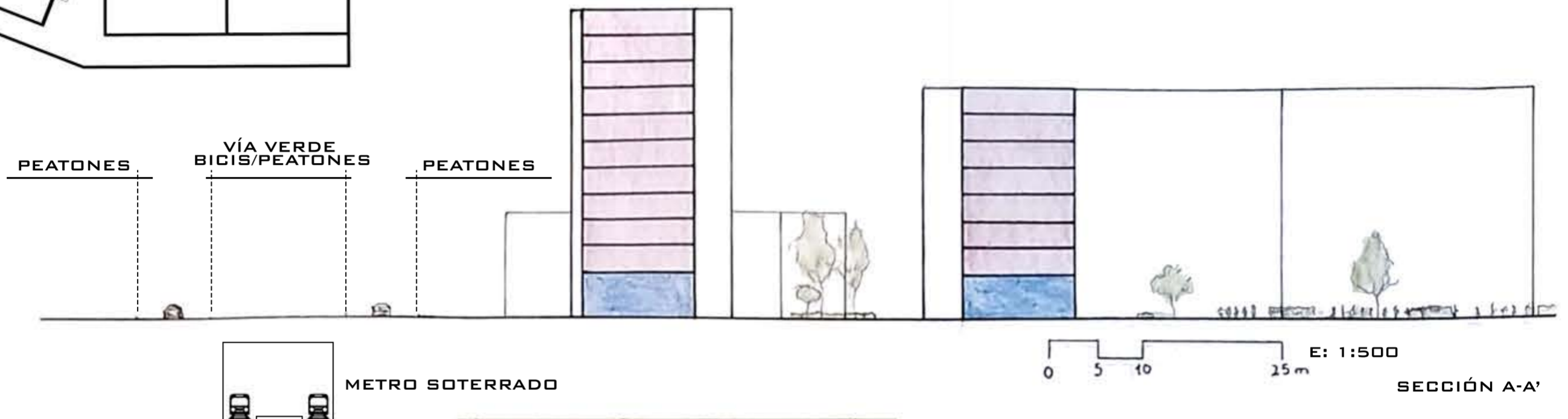
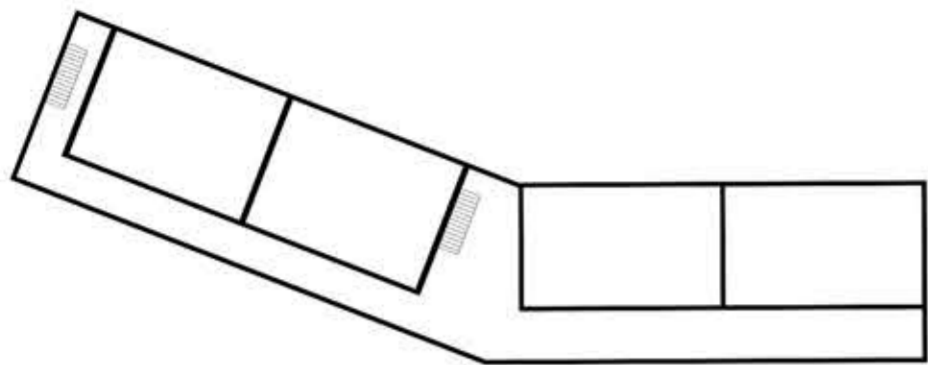

FOTOS MAQUETA ESCALA 1:1000

MEDIANTE EL JUEGO CON LA PLAZA DURA Y LAS ZONAS VERDES SE CREA UNA TRANSICIÓN DE LA DUREZA DE LA CIUDAD A LA NATURALEZA DEL RÍO Y EL PASEO AL CUAL SE LLEGA RODEANDO O PASANDO POR DEBAJO DE UNO DE LOS BLOQUES Y POSTERIORMENTE PASANDO POR UN PUENTE QUE SE HA CONSTRUIDO PARA SUPERAR EL RÍO.

