

# a- PROYECTO CIUDAD - GRANADA 2050

El propósito de este proyecto es revitalizar el centro de Granada para permitir un crecimiento sostenible duplicando su capacidad de alojamiento y mejorando la calidad de vida de sus habitantes. Para ello me voy a centrar en tres aspectos básicos que ese aumento de población va a requerir:

- Moderación del tráfico en la ciudad.
- Fomentar el comercio local.
- Replanteo de bloques residenciales.

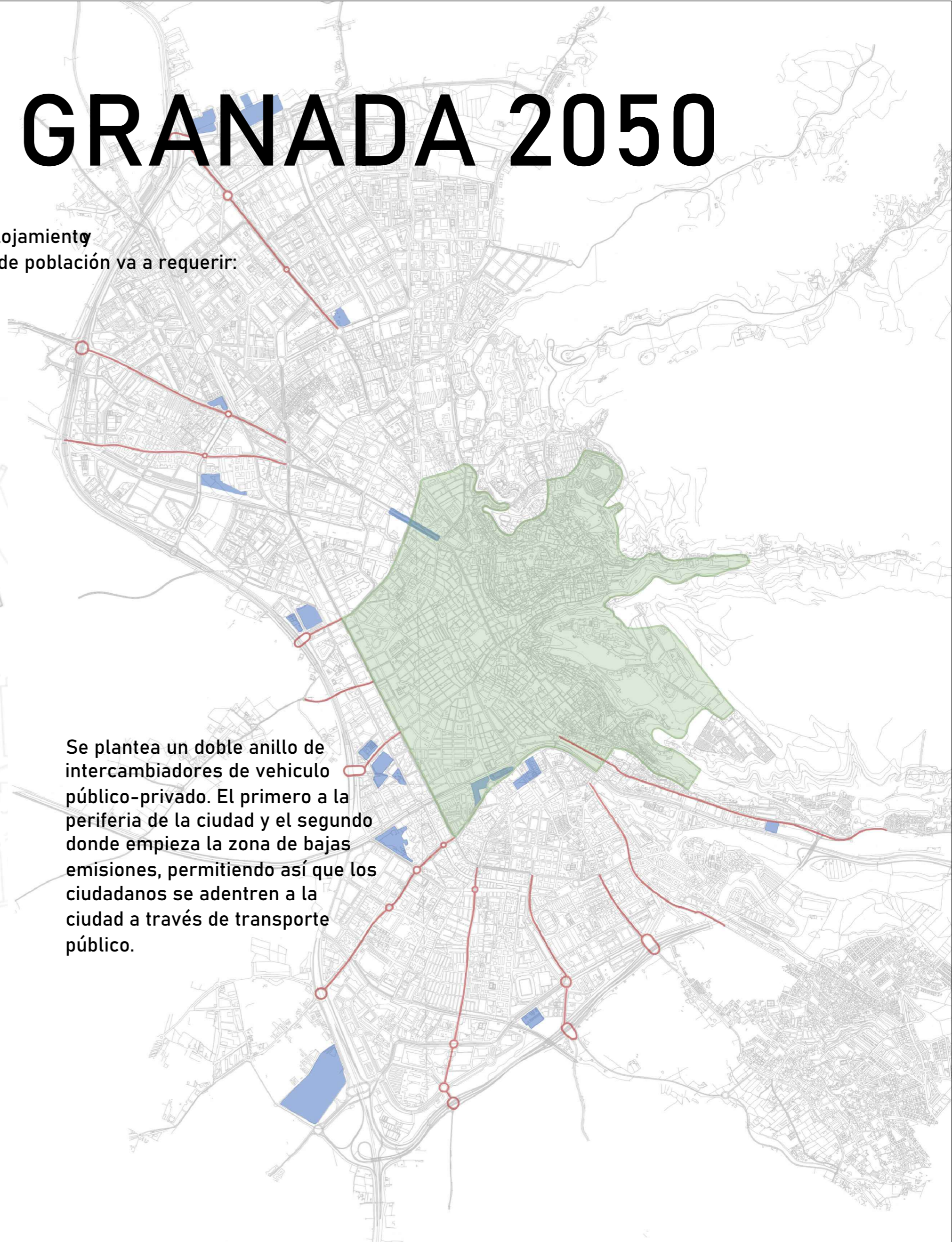

Se plantea un doble anillo de intercambiadores de vehículo público-privado. El primero a la periferia de la ciudad y el segundo donde empieza la zona de bajas emisiones, permitiendo así que los ciudadanos se adentren a la ciudad a través de transporte público.

Una de las propuestas es unir los dos campus universitarios a través de un paseo verde y peatonal el cual tendrá puntos para coger patín eléctrico para ir de un campus a otro.

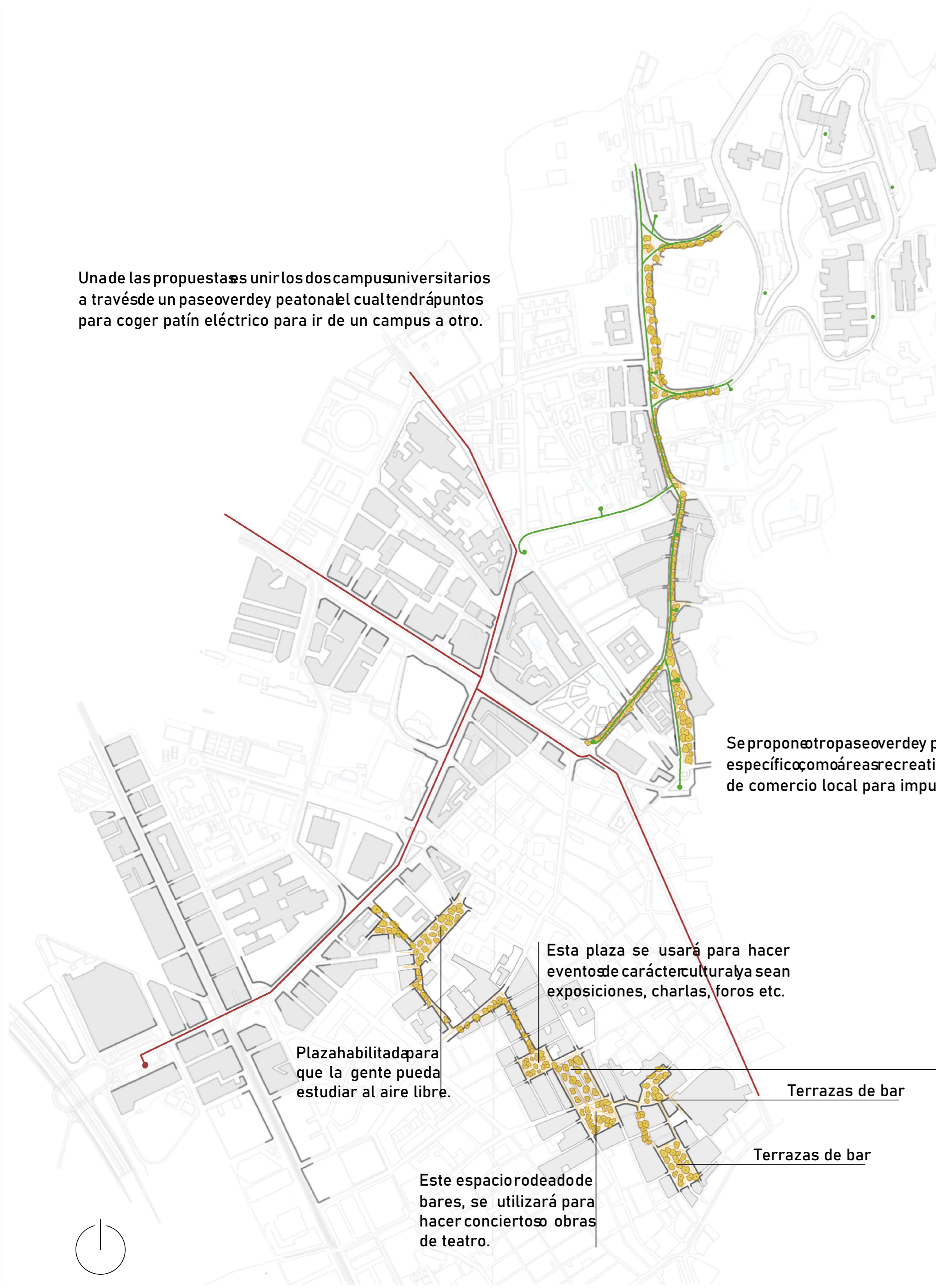

Se proponen tres paseos verdes y peatonales. El paseo se diseñará para conectar plazas temáticas cada una con un propósito específico como áreas recreativas, culturales o de encuentro comunitario. En este paseo también se establecerán tiendas de comercio local para impulsar la economía local y proporcionar a los residentes y visitantes una experiencia única.

Esta plaza se usará para hacer eventos de carácter cultural y se usarán para exposiciones, charlas, foros etc.

Plaza habilitada para que la gente pueda estudiar al aire libre.

Este espacio rodeado de bares, se utilizará para hacer conciertos o obras de teatro.

Terrazas de bar

Terrazas de bar

Se propone el replanteo de tres bloques de pisos. Estos tres bloques de pisos actuarán como barreras más que como conexión entre la Plaza de los Lobos y Trinidad. Para ello se proponen dárseles sus plantas bajas como espacio público. Este espacio va a ser usado para sacar el beneficio económico a través de un mercadillo de comercio local un día a la semana y otras actividades para promocionar productos como show-room, exposiciones, etc. De esta manera las dos plazas estarán perfectamente conectadas además de que se va a ganar un espacio público muy eficiente.

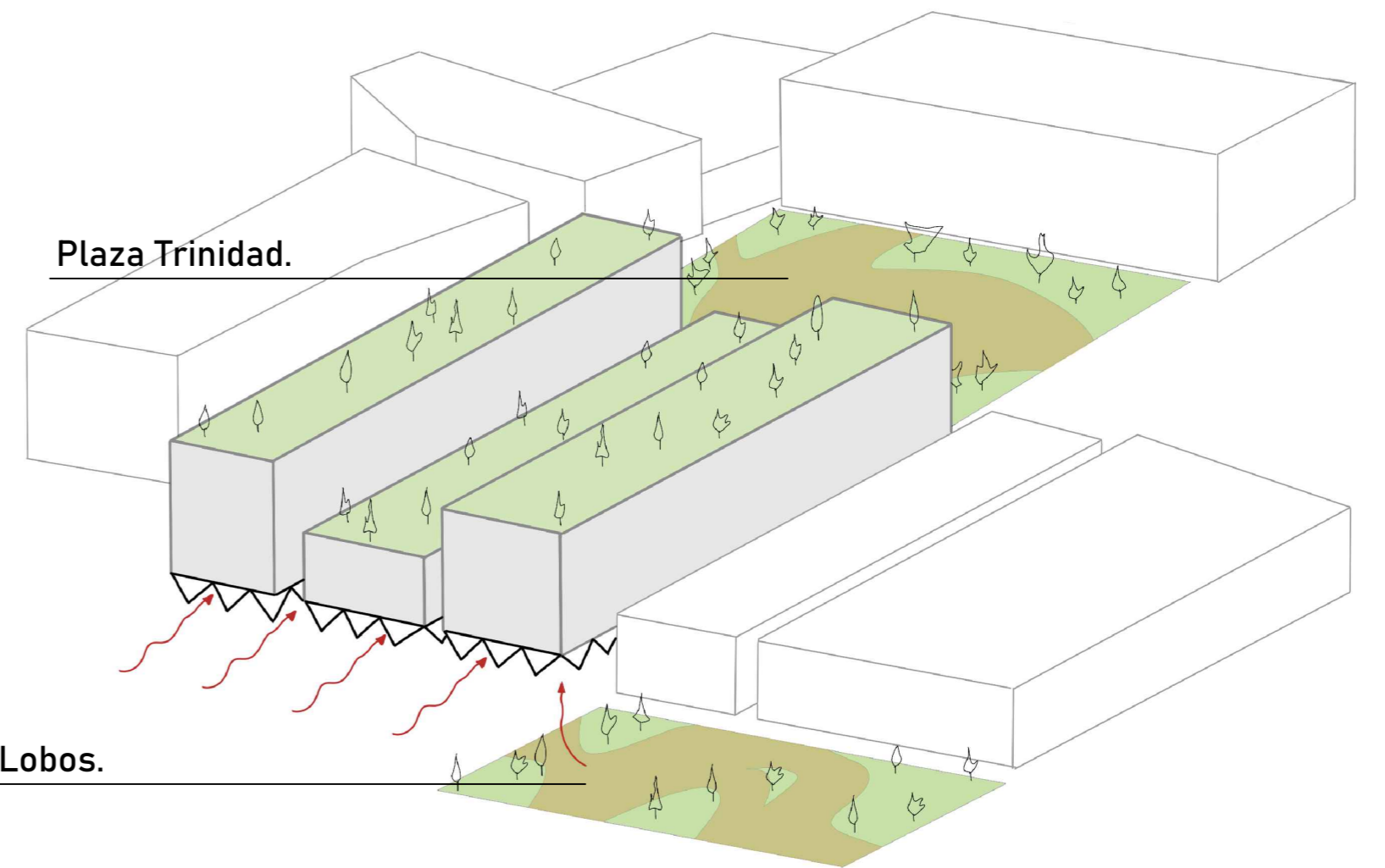

Plaza Trinidad.

Plaza de los Lobos.

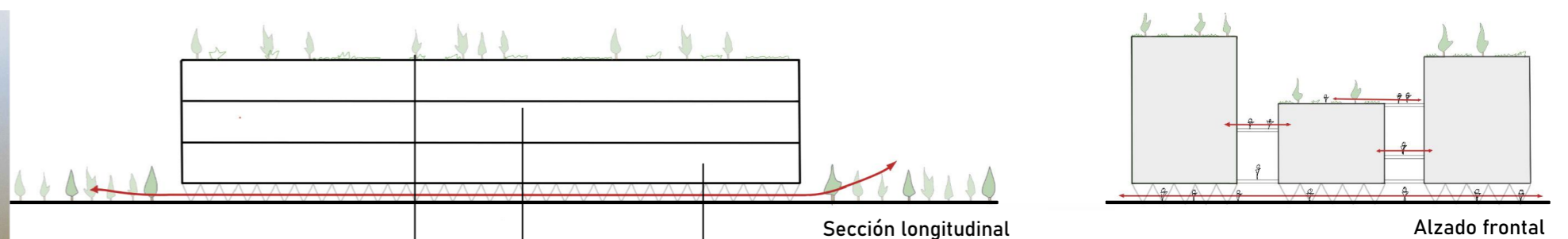
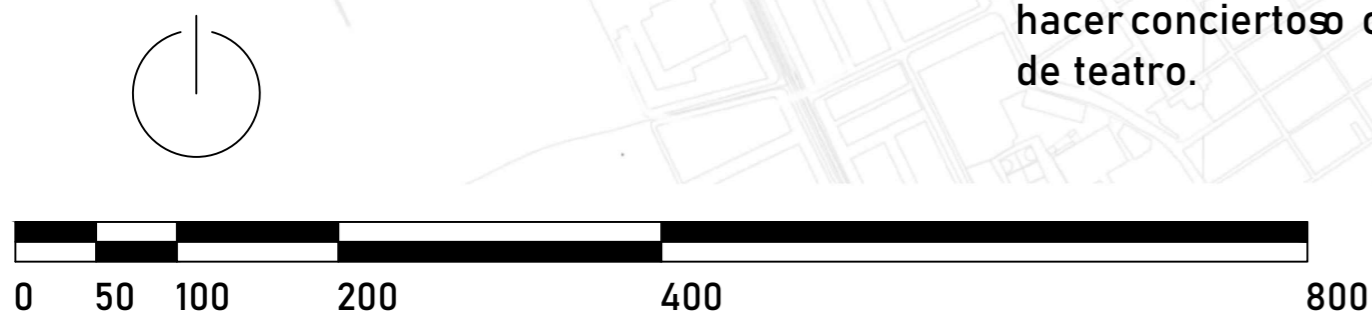

Sección longitudinal

Alzado frontal

Se plantea un jardín en la cubierta para una mayor sostenibilidad.

Esta primera planta estará destinada a estancias con la capacidad de funcionar como habitaje y oficina. De esta manera van a poder darle uso las 24h del día.

Las plantas superiores se usarán exclusivamente para uso residencial.