

NATURALEZA EN MARCHA

JUAN ARIEL ORELLANA ZAPATA

PROYECTO FINAL DE URBANISMO 1 - GRANADA 2050

EL PROYECTO URBANÍSTICO SE PRESENTA COMO UNA AMBIGUOSA INICIATIVA DESTINADA A LA ORGANIZACIÓN Y ESTRUCTURACIÓN GRADUAL DEL ENTORNO, CON EL PROPÓSITO DE MAXIMIZAR LA EFICIENCIA DEL ESPACIO DISPONIBLE, LA ESTRATEGIA CENTRAL CONSISTE EN LA CREACIÓN DE RITMOS MANZANEROS, UNO APOYADO EN OTRAS PARA APROVECHAR AL MÁXIMO LA SUPERFICIE DISPONIBLE Y, AL MISMO TIEMPO, INTEGRAR ZONAS VERDES EN EL INTERIOR DE CADA MANZANA.

ESTE ENFOQUE NO SOLO BUSCA LA OPTIMIZACIÓN DEL ESPACIO, SINO QUE TAMBIÉN TIENE UN IMPACTO POSITIVO EN LA CALIDAD DE VIDA DE LOS RESIDENTES Y USUARIOS DEL ÁREA. LA INCLUSIÓN DE ESPACIOS VERDES NO SOLO PROPORCIONA UN ENTORNO ESTÉTICAMENTE AGRADABLE, SINO QUE TAMBIÉN PROMUEVE LA SALUD Y EL BIENESTAR DE LA COMUNIDAD, OFRECIENDO OPORTUNIDADES DE RECREACIÓN.

UN ASPECTO DESTACADO DEL PROYECTO ES LA IMPLEMENTACIÓN DE CARRETERAS DE TRÁFICO UNIDIRECCIONALES PARA VEHÍCULOS. ESTA MEDIDA TIENE COMO OBJETIVO FUNDAMENTAL LA REDUCCIÓN DEL CONGESTIONAMIENTO VEHICULAR, MAJORANDO LA FLUJIDEZ DEL TRÁFICO Y CONTRIBUYENDO A LA DISMINUCIÓN DE EMISIONES CONTAMINANTES. AL LIMITAR LA CIRCULACIÓN EN UNA SOLA DIRECCIÓN, SE OPTIMIZA LA CAPACIDAD DE CADA CALLE Y SE FOMENTA UN SISTEMA DE TRANSPORTE MÁS EFICIENTE.

ADemás, EL DISEÑO INTEGRAL DEL PROYECTO FOMENTA Y PROMUEVE LA CONEXIÓN FÍSICA REALIZADA, SE PROMUEVE LA CREACIÓN DE ACCESOS ÁGILES, VERDES Y ESPACIOS PARA EL TRÁFICO PEATONAL. ESTA CONSERVACIÓN NO SOLO CONTRIBUYE A LA SOSTENIBILIDAD URBANA, SINO QUE TAMBIÉN FORTALECE EL SENTIDO DE COMUNIDAD AL FACILITAR LA INTERACCIÓN Y LA MOVILIDAD A PIE.



E: 1/50000

- EQUIPAMIENTO EDUCATIVO
- ZONAS DE PROYECTO MANZANERAS
- ▨ EQUIPAMIENTO DE TRABAJO
- ▤ CENTRO UNIVERSITARIO
- ▥ NUEVOS EQUIPAMIENTOS

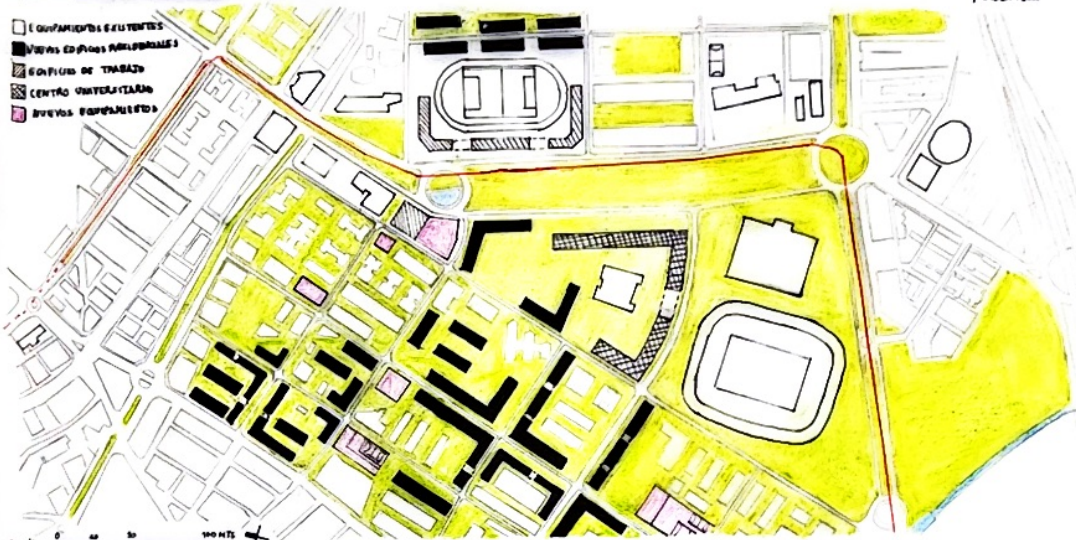

E: 1/5000

- RENOVACIÓN
 - REHABILITACIÓN DE EDIFICIOS
 - REHABILITACIÓN DE CALLES
 - EQUIPAMIENTOS EDUCATIVOS
- MODELO
 - 6W - TERREIN - AMSTERDAM
- NUEVA OPCIÓN
 - VEREDAS
 - VEREDAS FUNDAMENTALES
 - COMERCIO
 - EMPRESAS DE TRABAJO
 - COLEGIOS
 - BIBLIOTECA

TIPO RESIDENCIAL Y EQUIPAMIENTO

TOPOLOGÍA DE VIVIENDA

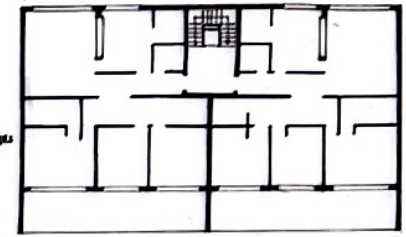

E: 1/250

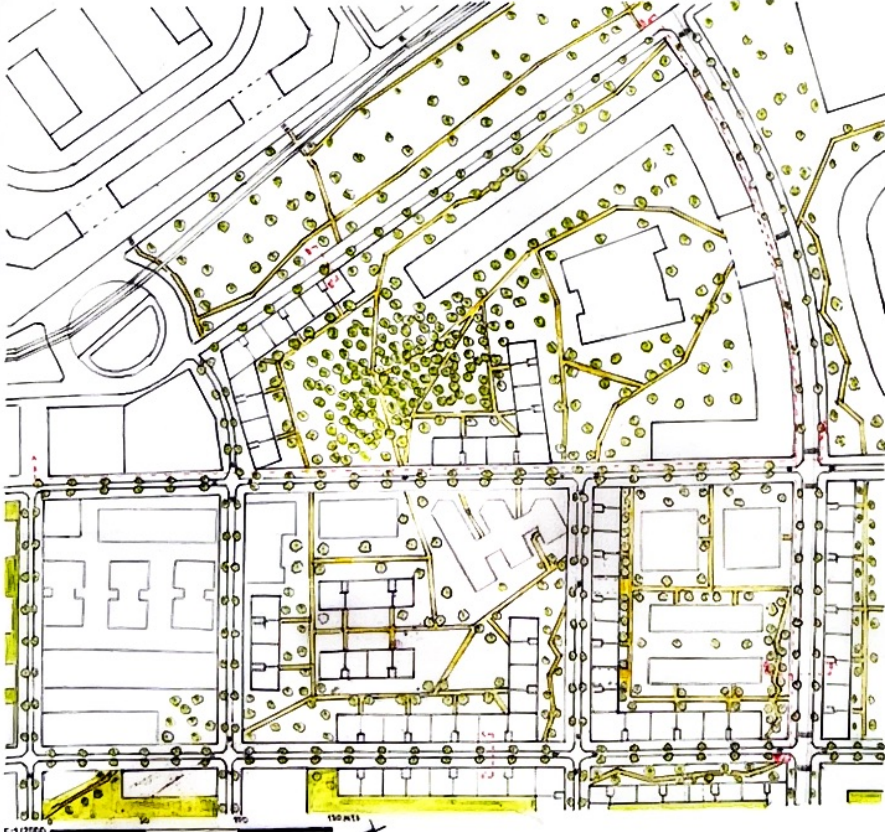
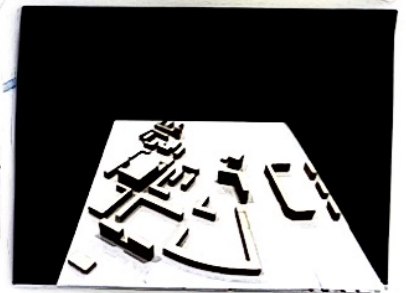

E: 1/2000

TIPOS DE CALLE

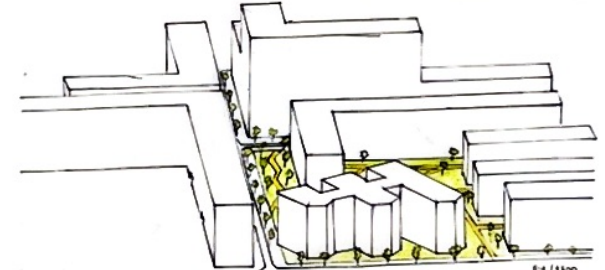

E: 1/1000

TIPOS DE CARRETERAS



E: 1/150



E: 1/150

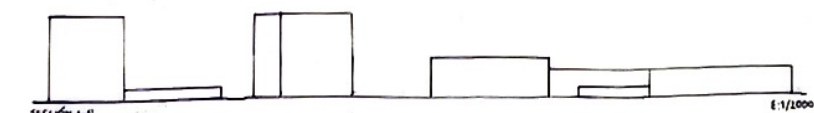

E: 1/1000

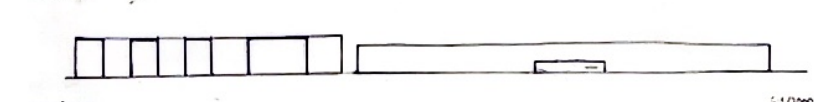

E: 1/1000

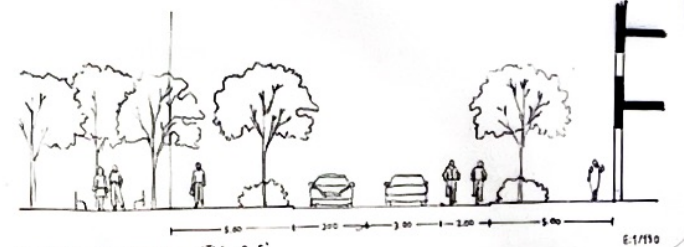

E: 1/150