

FREDENSBORG



KINGO



Jorn Utzon – Kingo y Fredensborg
IZQUIERDO _ PEINADO _ POPIEL

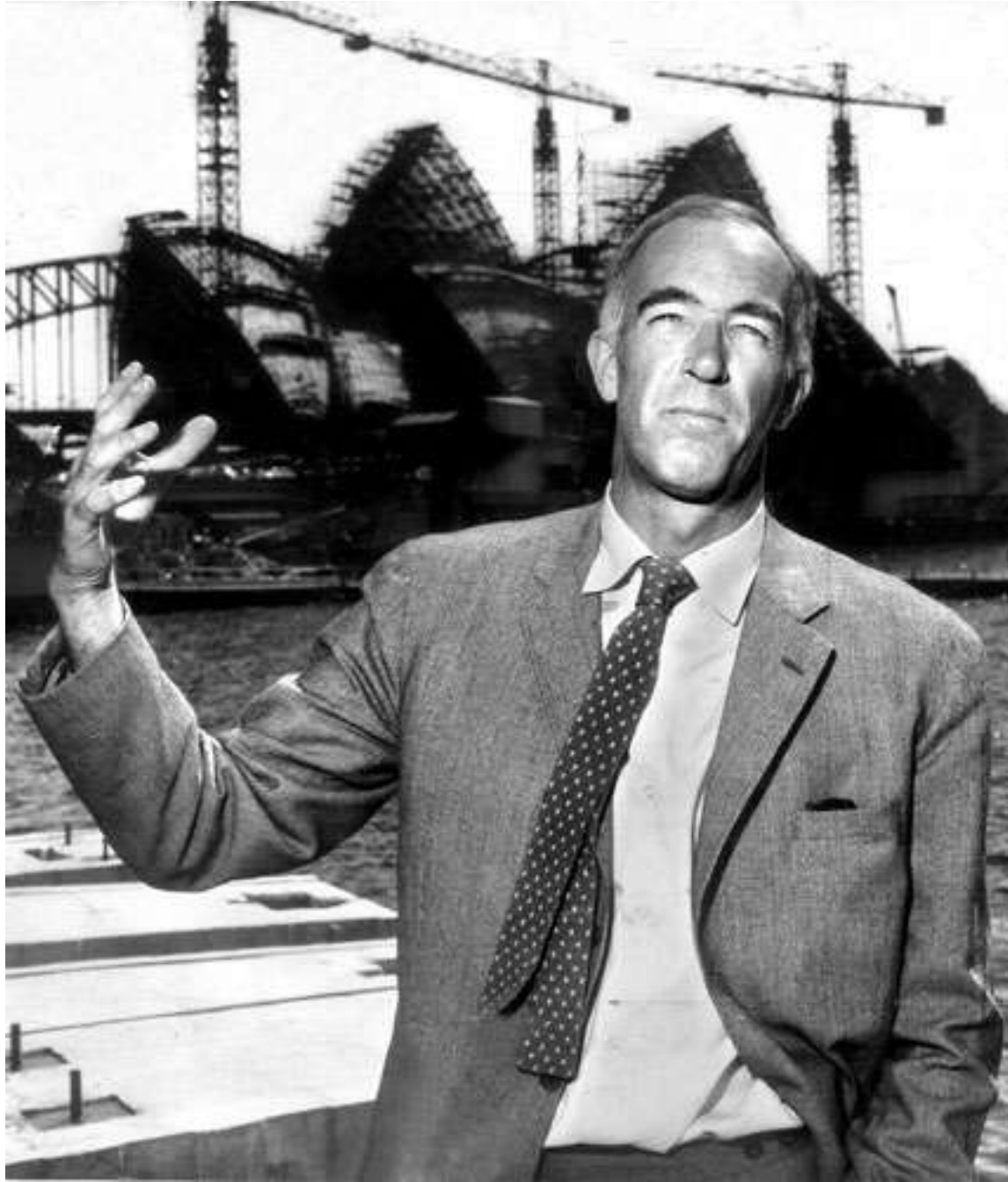

JORN UTZON



FREDENSBORG:

49 Casas, 30 aptos. individuales
Realizadas para unos funcionarios al
llegar a su jubilación

KINGO:

Subvencionadas por el gobierno para personas con bajos ingresos. El proyecto no fue acabado debido al bajo presupuesto, Utzon optó por viviendas de inversión (realizar los elementos importantes y que cada individuo complete su vivienda a su ritmo)



UBICACIÓN

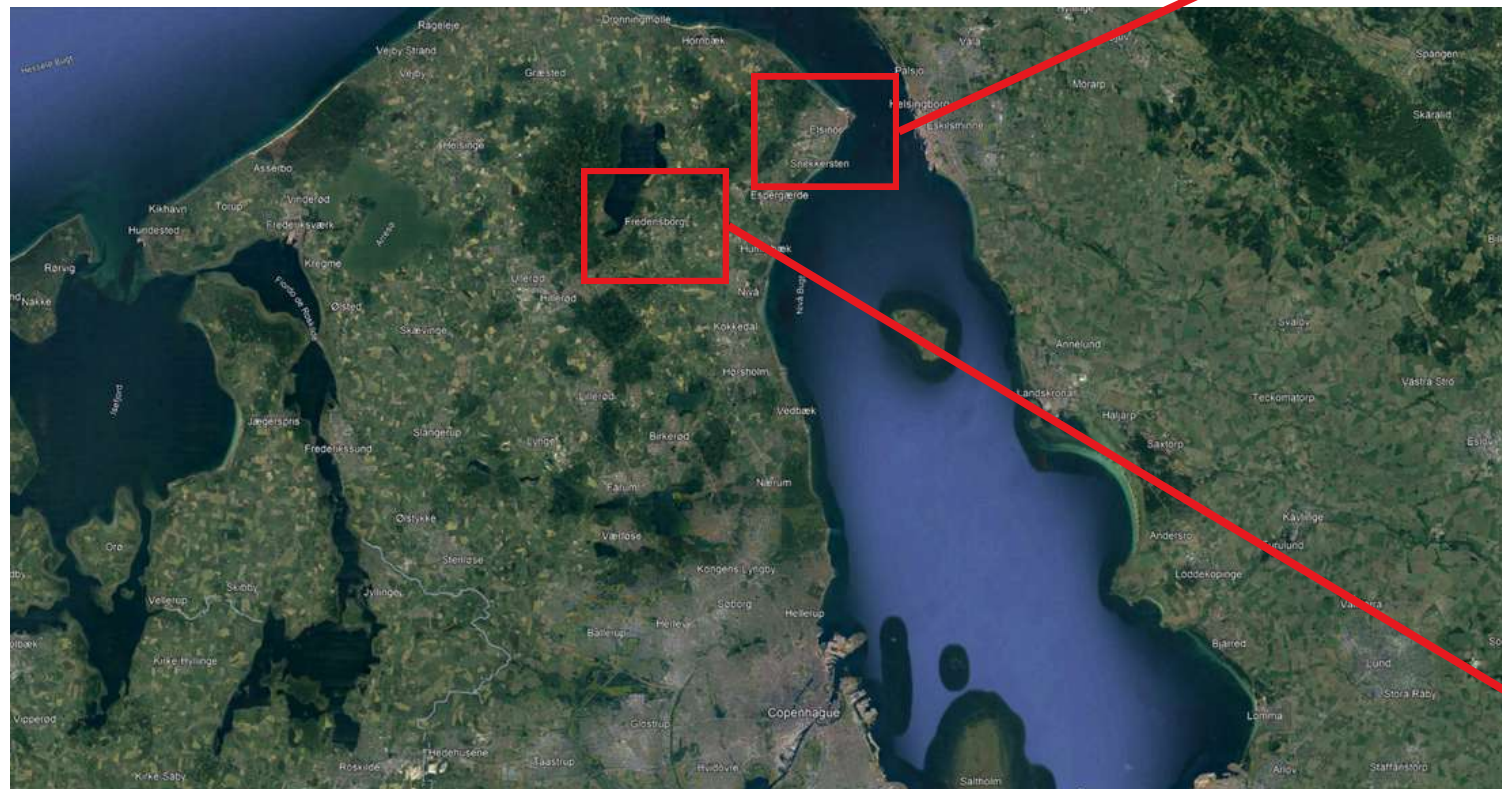
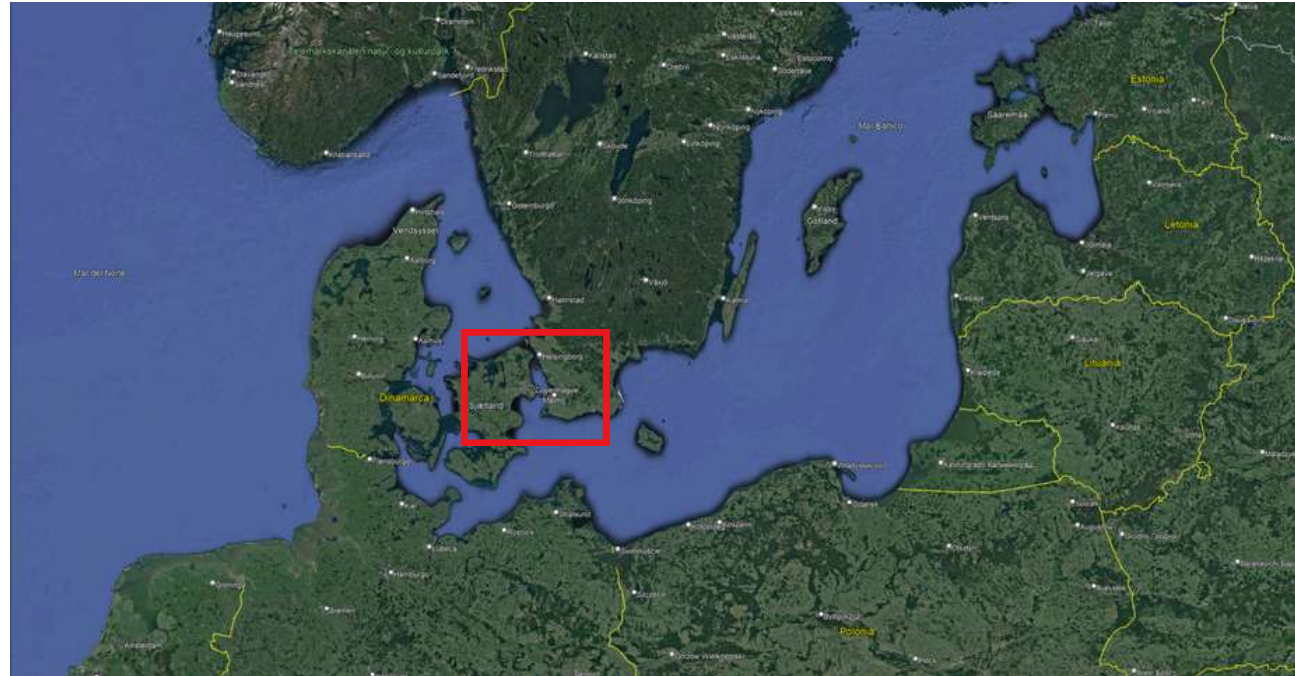

CONEXIONES



CONEXIONES

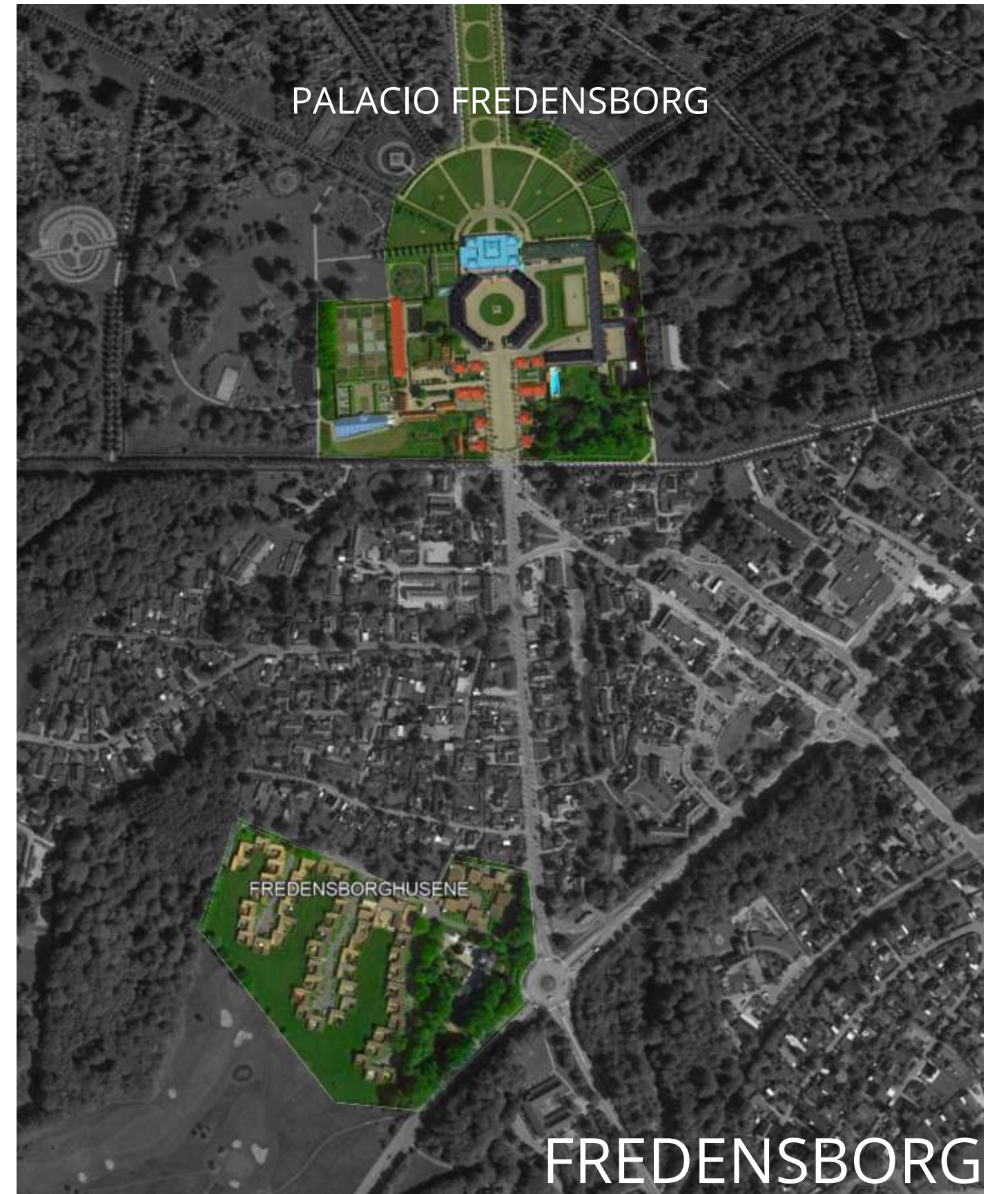

VEGETACIÓN



INFRAESTRUCTURAS

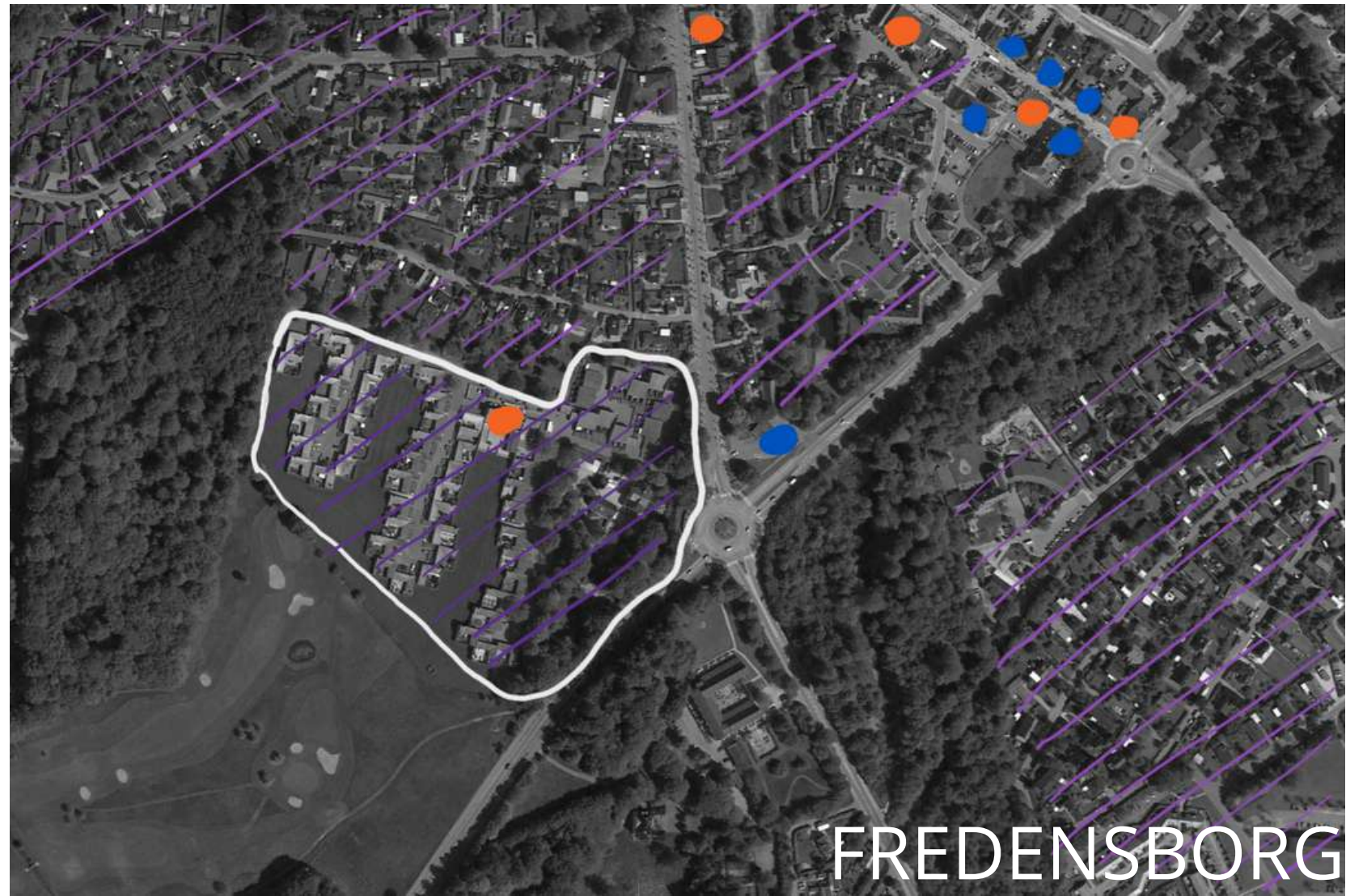

- COMERCIOS
- RESTAURANTES
- ▨ ZONA RESIDENCIAL

ARQUITECTURA CON EL URBANISMO; El diseño

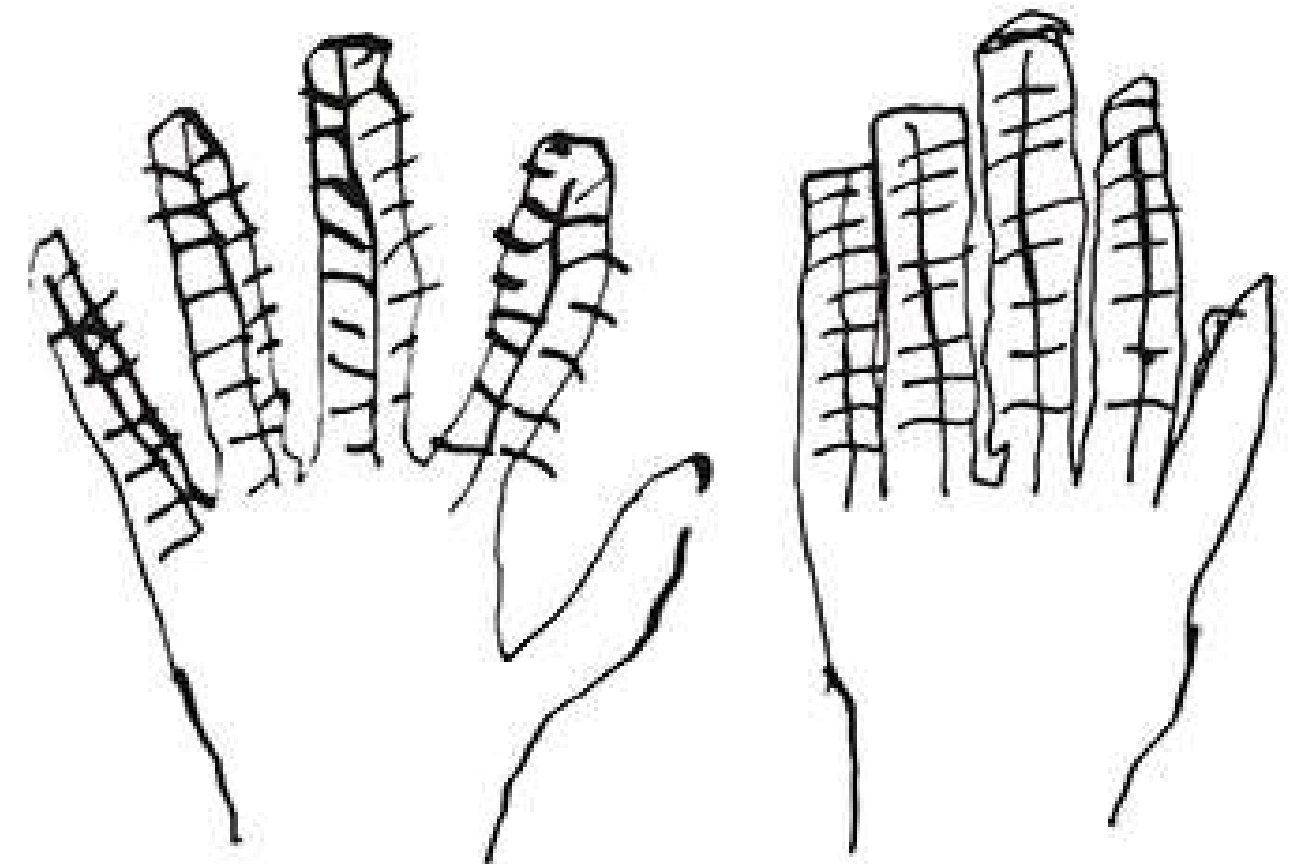

GEOMETRÍA ORTÓGONAL pero con una organización orgánica que se adapta a las curvas de nivel del lugar.

SENCILLO DE CONSTRUIR Y RÁPIDO

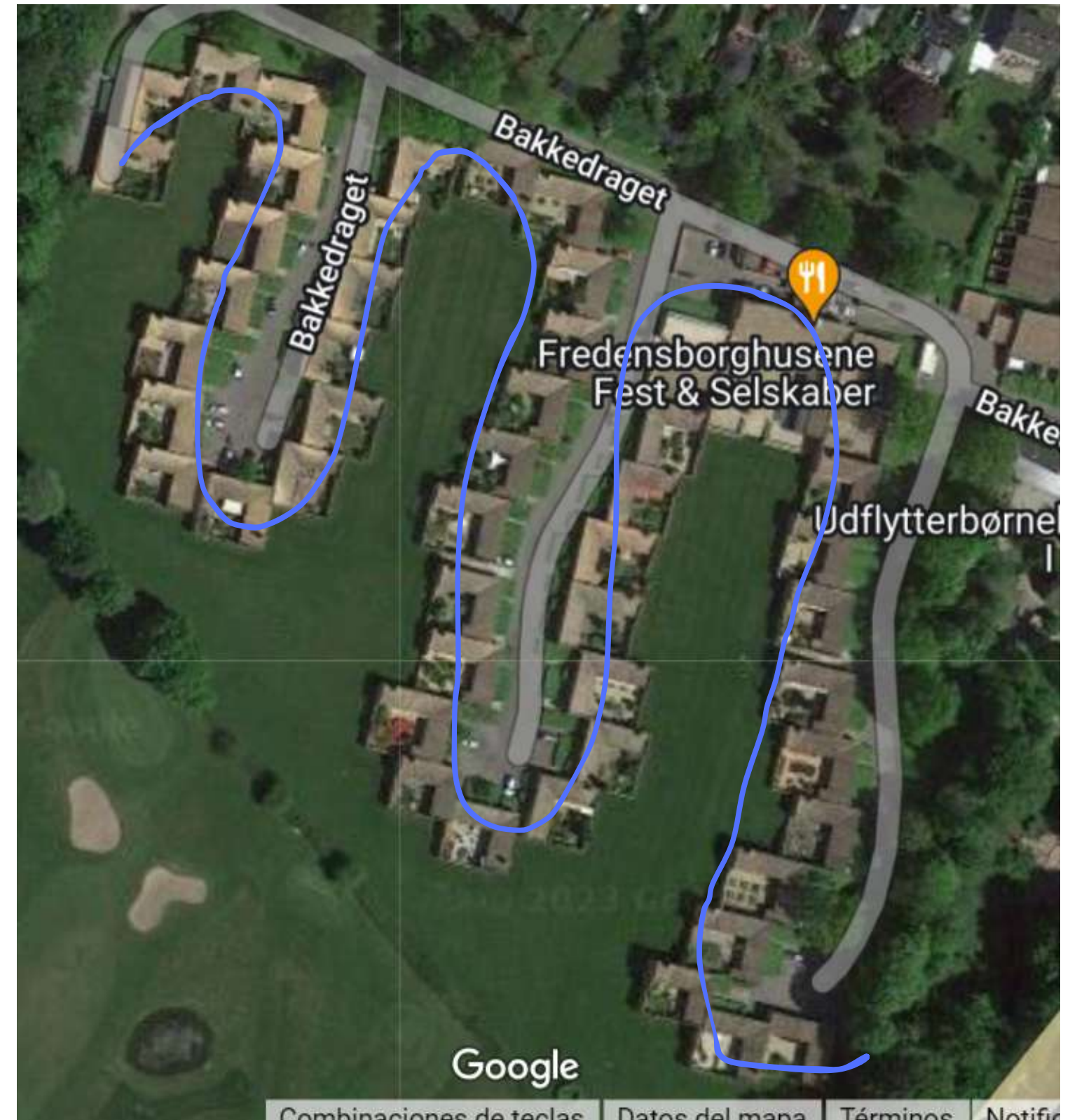
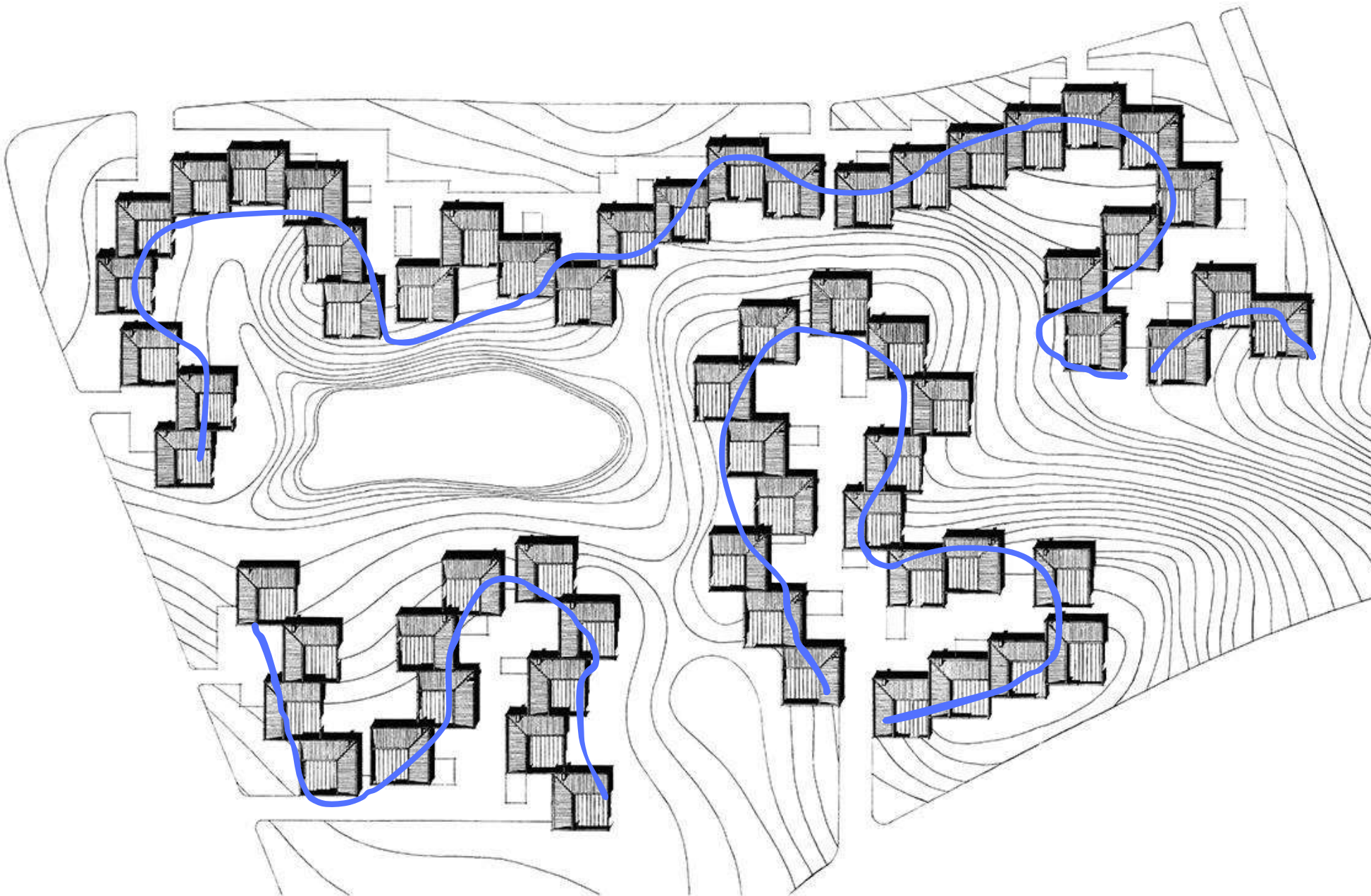

Fredensborg
1963

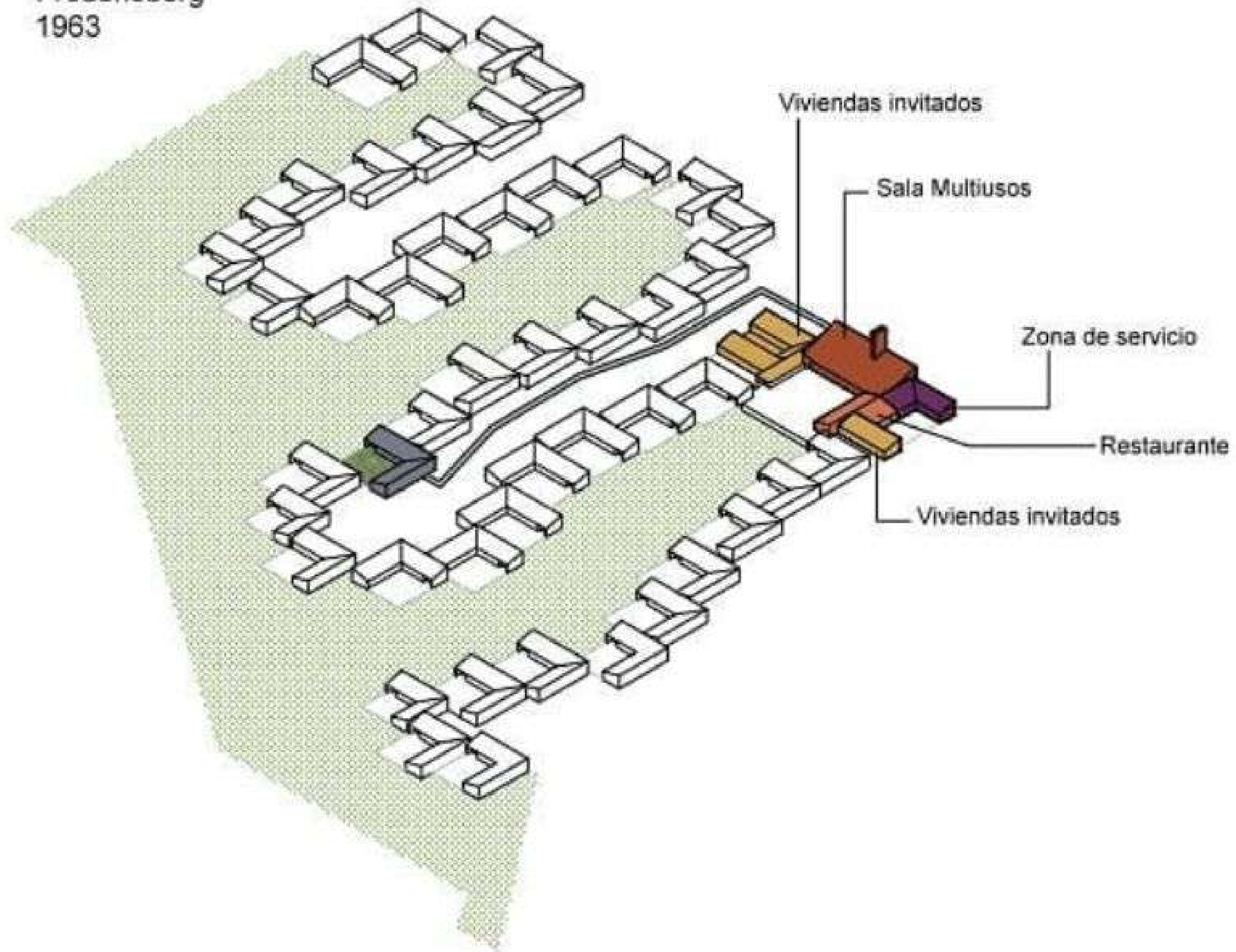

Tipología: Casas patio en hilera

VENTAJAS:

- Iluminación a través de los patios
- Conexión directa con la naturaleza de manera privada
- Ventilación
- Posible ampliación

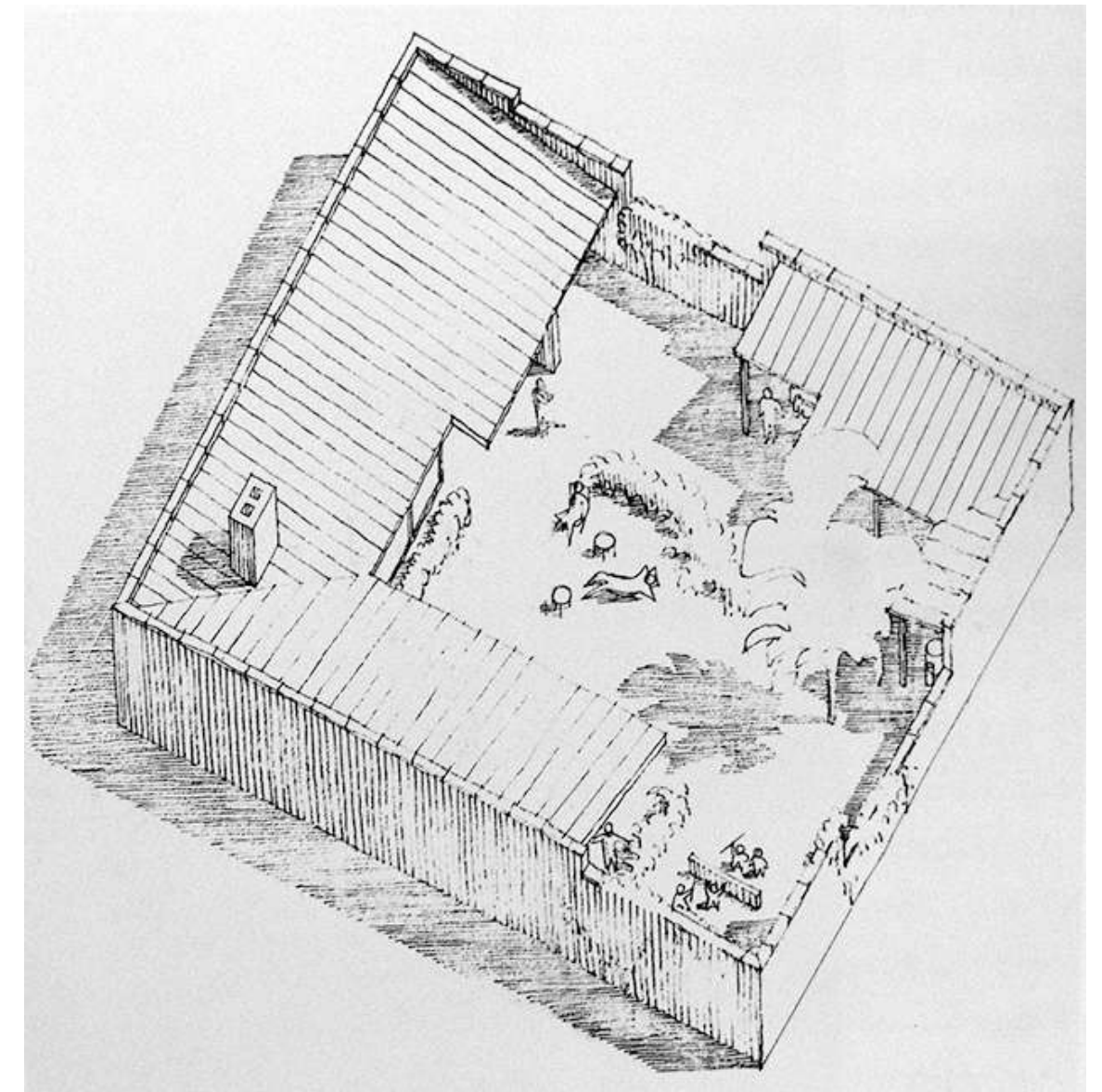

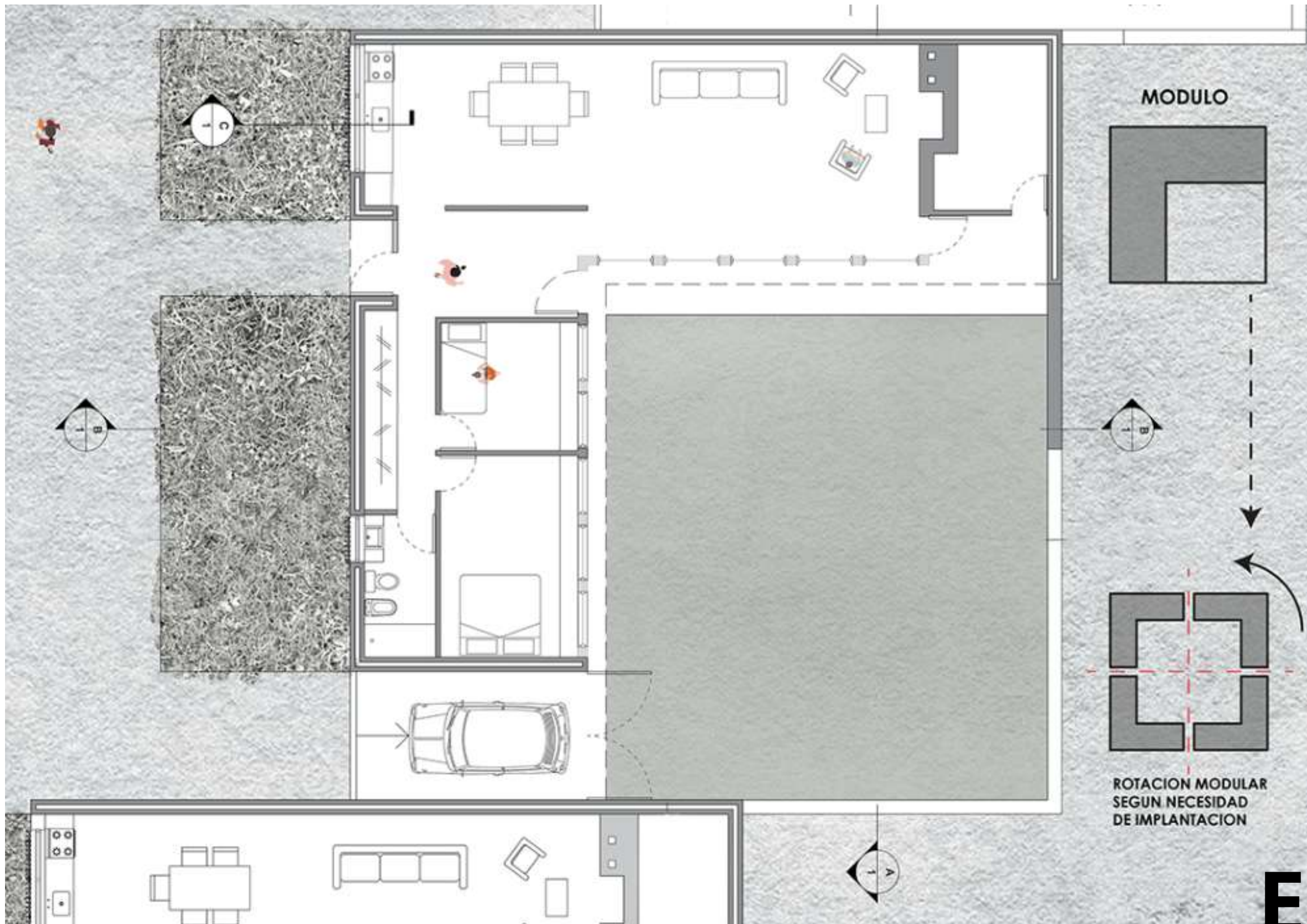

EL MÓDULO

ESTRUCTURA

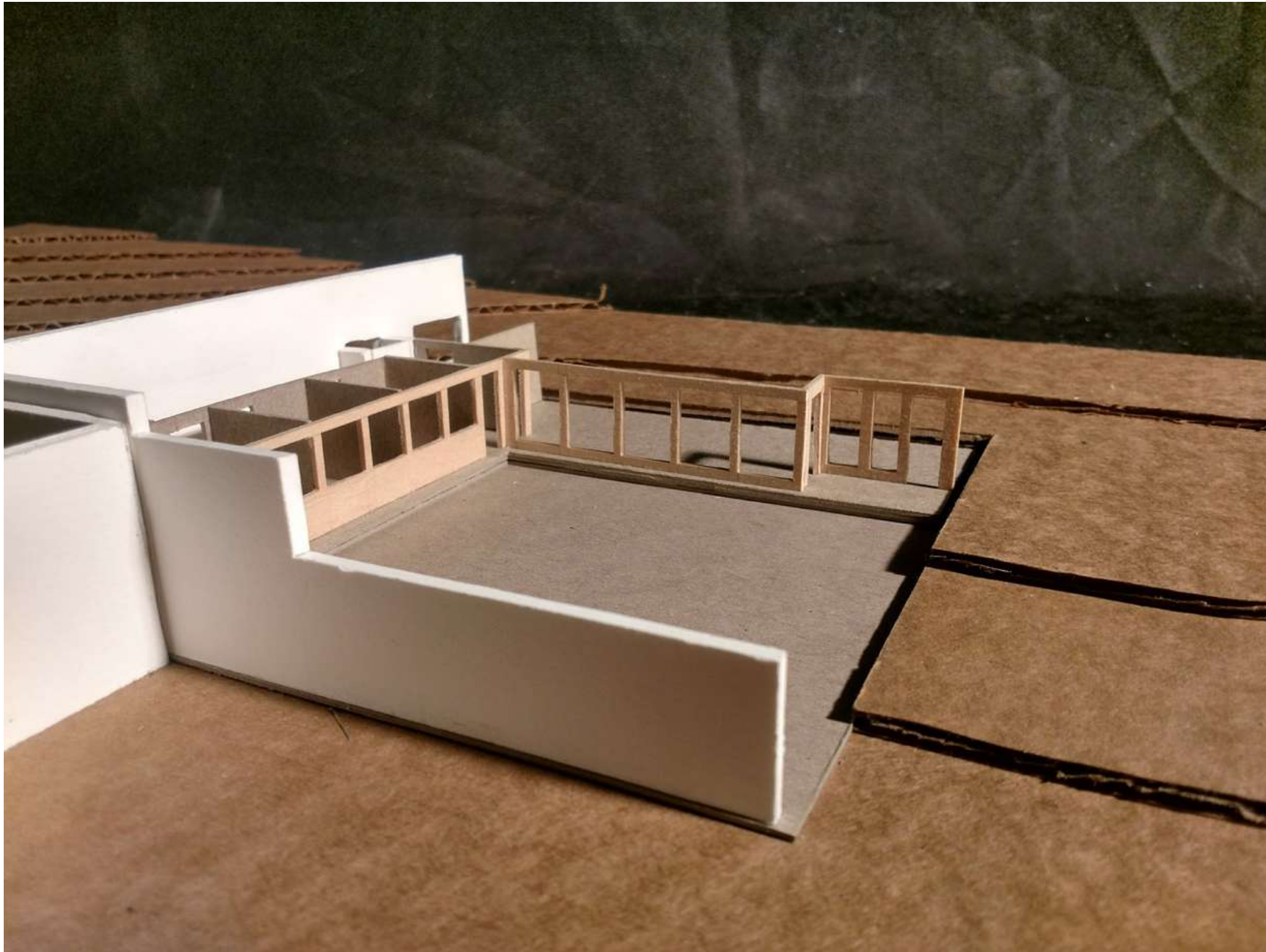

Los espacios interiores y aquellos que conectan con el patio carecen de muros estructurales para que pueda ser modificado según la necesidad de cada individuo

APARTAMENTOS INDIVIDUALES

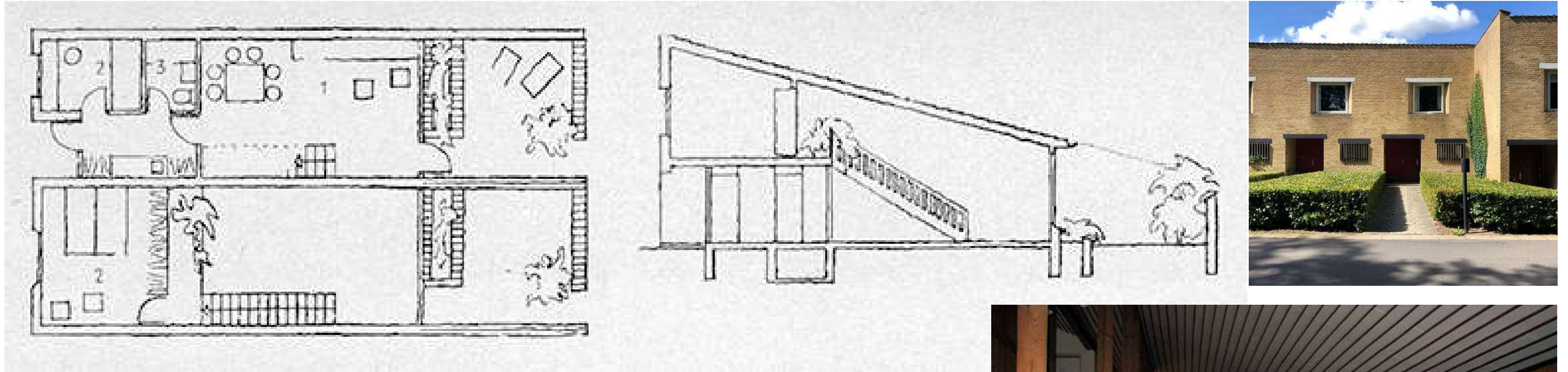

Aspecto rural que conecta con el entorno, tanto en materialidad por la madera como los colores cálidos que usan.



ESTRATEGIA; CASAS DE INVERSIÓN

AHORA

Convivencia
Conexión con el entorno



Los espacios
verdes vacíos

POSIBLE FUTURO

Ampliación

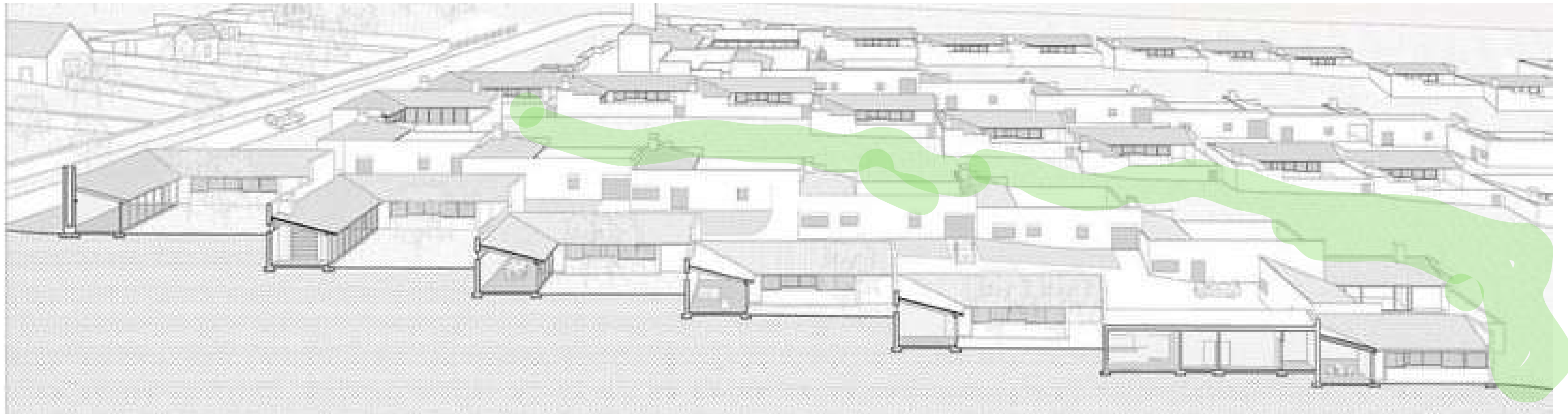

Las viviendas
Ubicacion
Conexion con el entorno
Arquitecto
Funcionamiento del Proyecto:

Viviendas



Ubicación

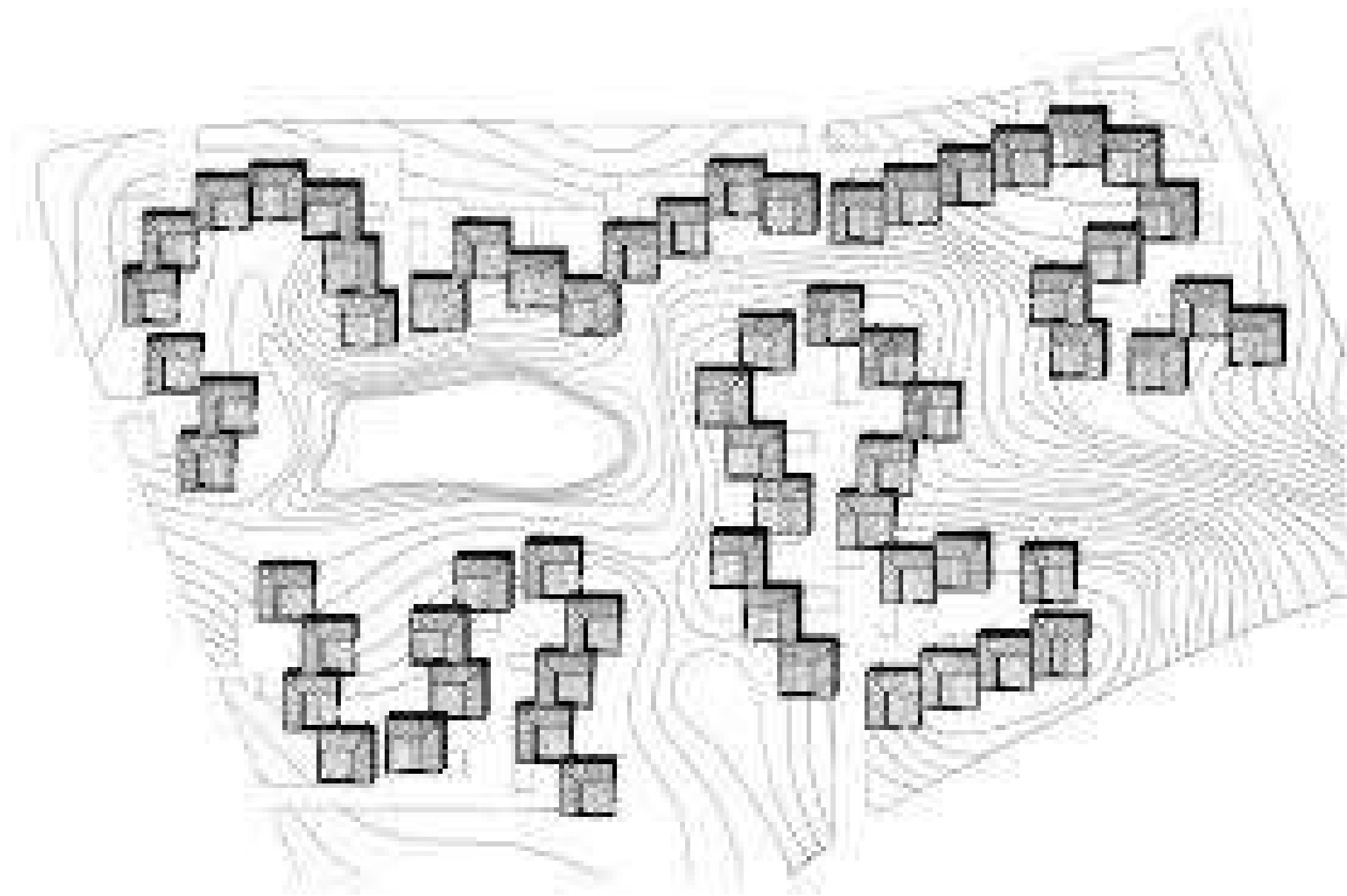

Conexion con el Entorno



Arquitecto

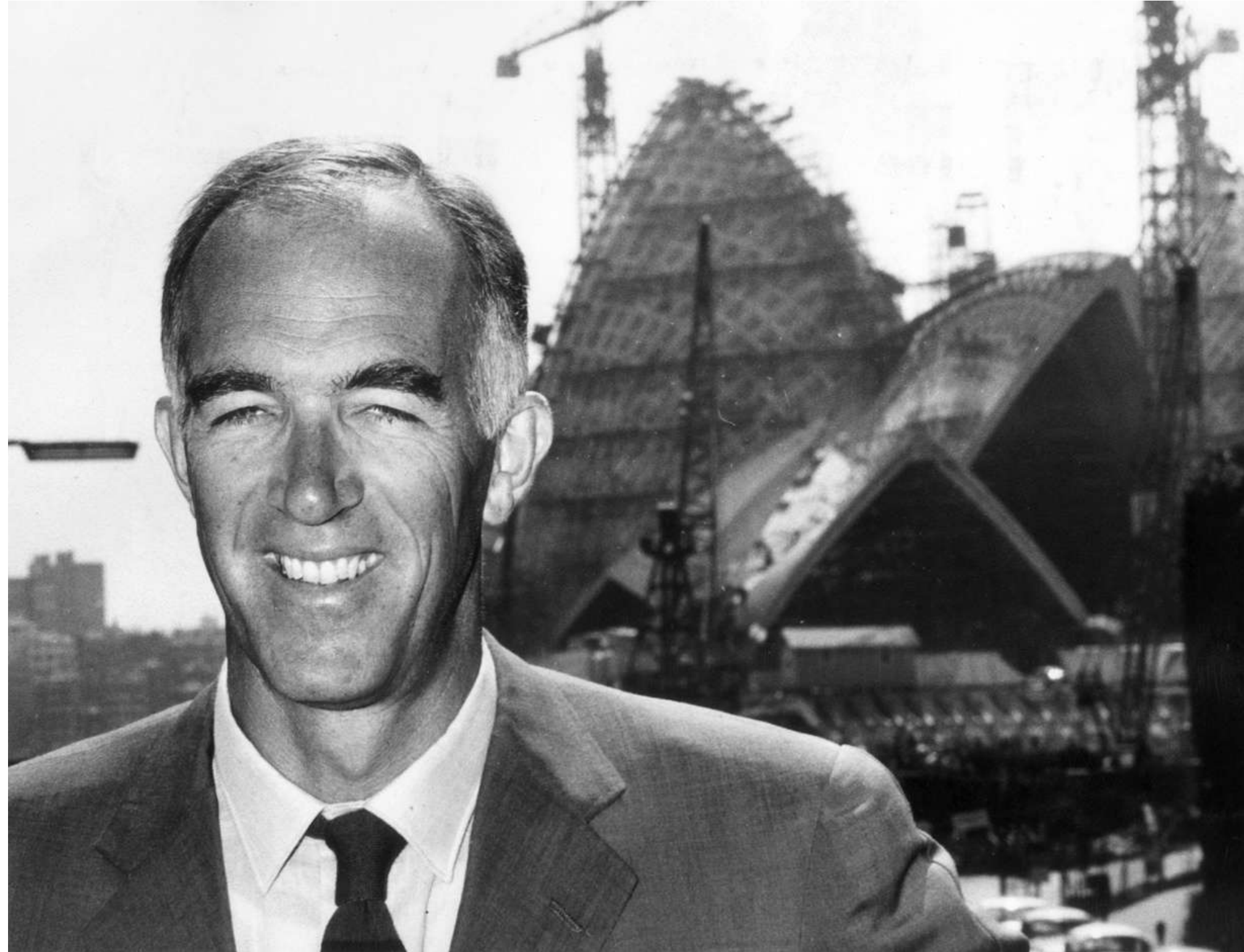

Funcionamiento del Proyecto

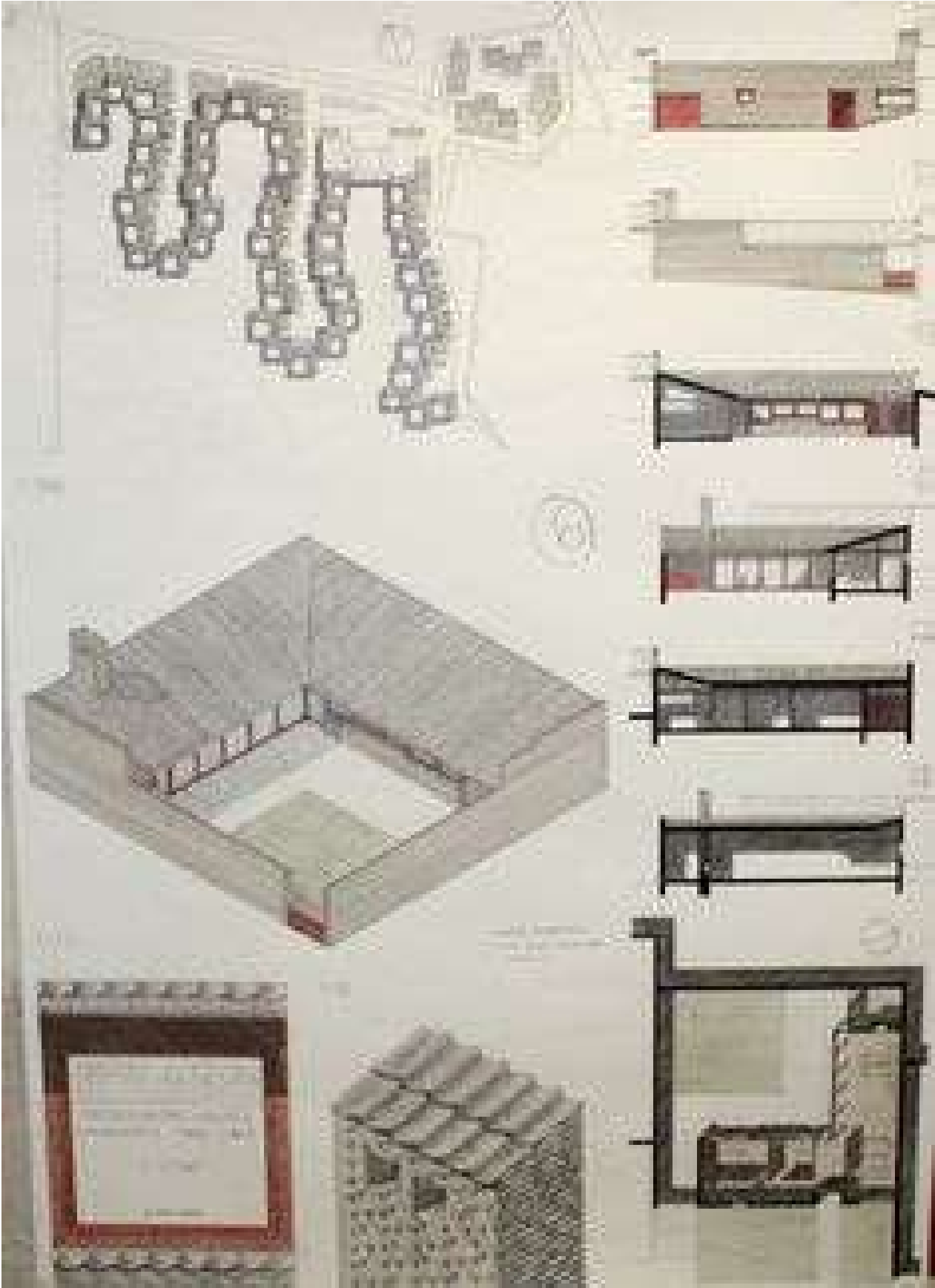

BIBLIOGRAFÍA

<https://www.kevinbthies.com/buildingStudy.html>

ARQUITECTURA VIVA
BEHANCE

