

Intervención viaria en el entorno del colegio Abencerrajes



Edificios educativos en el entorno del colegio (incluyendo a este) → Espacios abiertos anexos a estos centros → Espacios peatonales generados

Se habilita un espacio de acceso rodado que permite la parada de vehículos tanto particulares como escolares, alejando el tráfico de la zona de colegios y promoviendo el acceso a los centros de forma peatonal.



El proyecto nace en el punto central de la zona peatonal generada. En este cruce se plantea un espacio de graderío con unas posibilidades de uso múltiples. Se busca fomentar la divulgación de conocimientos por y para los alumnos, pensando incluso en la participación de los estudiantes del conservatorio. Se crea así un lugar donde poder realizar actividades diversas, tanto escolares como de barrio, en un punto alejado del tráfico rodado y por tanto seguro para los niños.

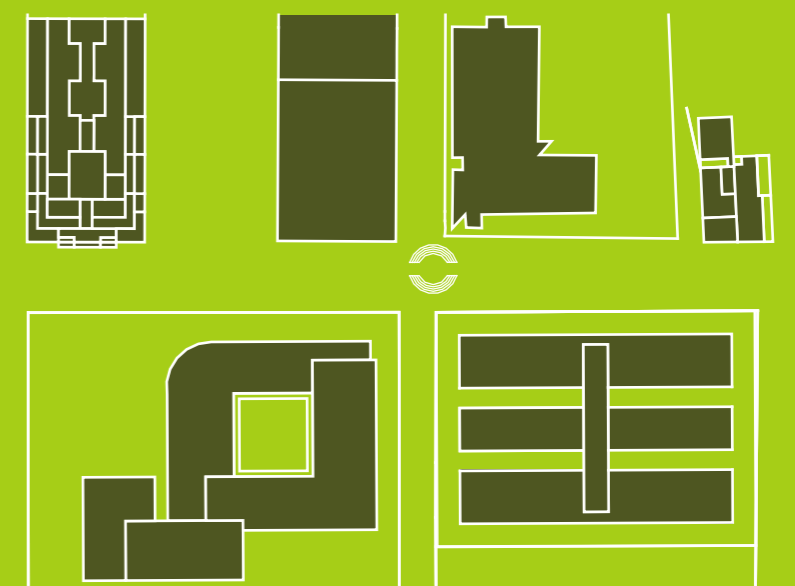
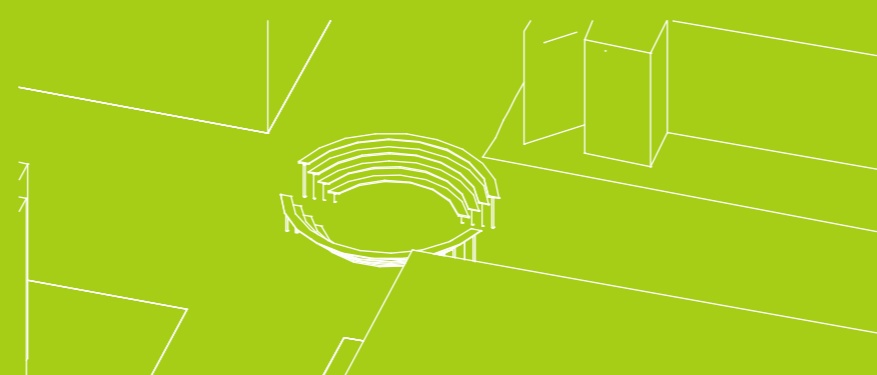
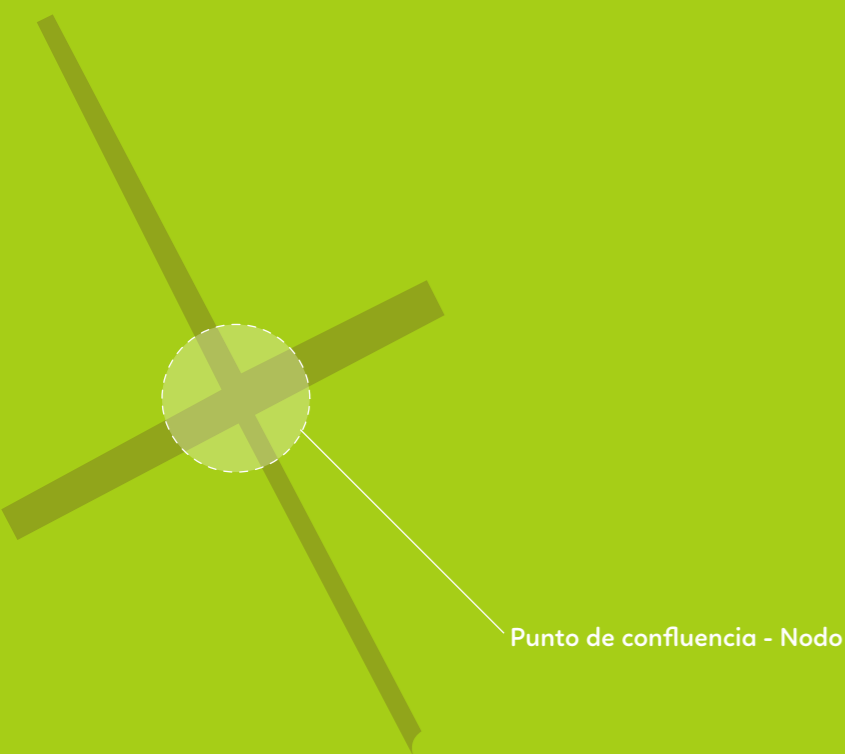

Urban Games 8
Urbanismo I
2015/16

Néstor Heras Jiménez
Isabel Reyes Salas
Mario Sánchez Samos
Andrea Valencia