

# PALERMO "2050"

## Como modelo se utiliza las viviendas sociales Karl Marx hof de Viena

**Unidades de viviendas:** las series de viviendas que juegan entre módulos, con acceso de escaleras, se retranquean y salen de la fachada, pero nosotros no podemos por la estrechez de la calle, así como no se puede crear brazos cerrados de viviendas.

**Espacios verdes:** las zonas verde están inscritas en los brazos de los bloques laterales, pero nosotros no tenemos la misma situación

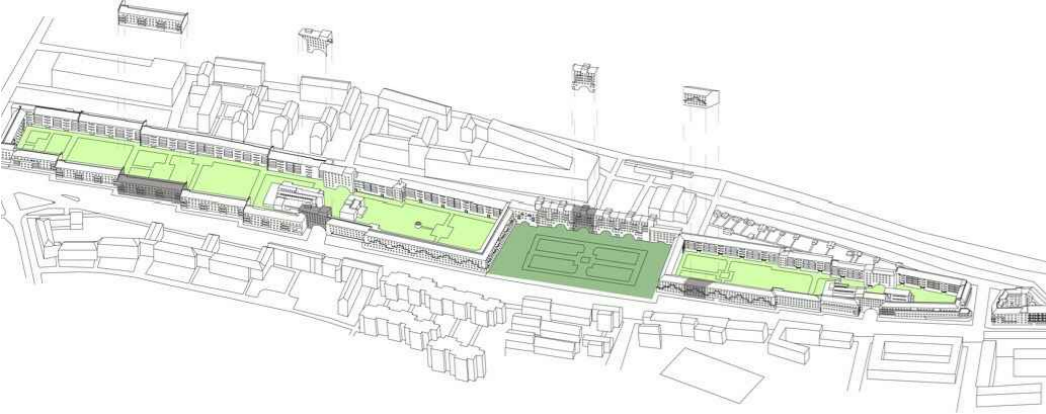

## Parcelas originales

E= 1/5000 0 20 40 60 80 100 200

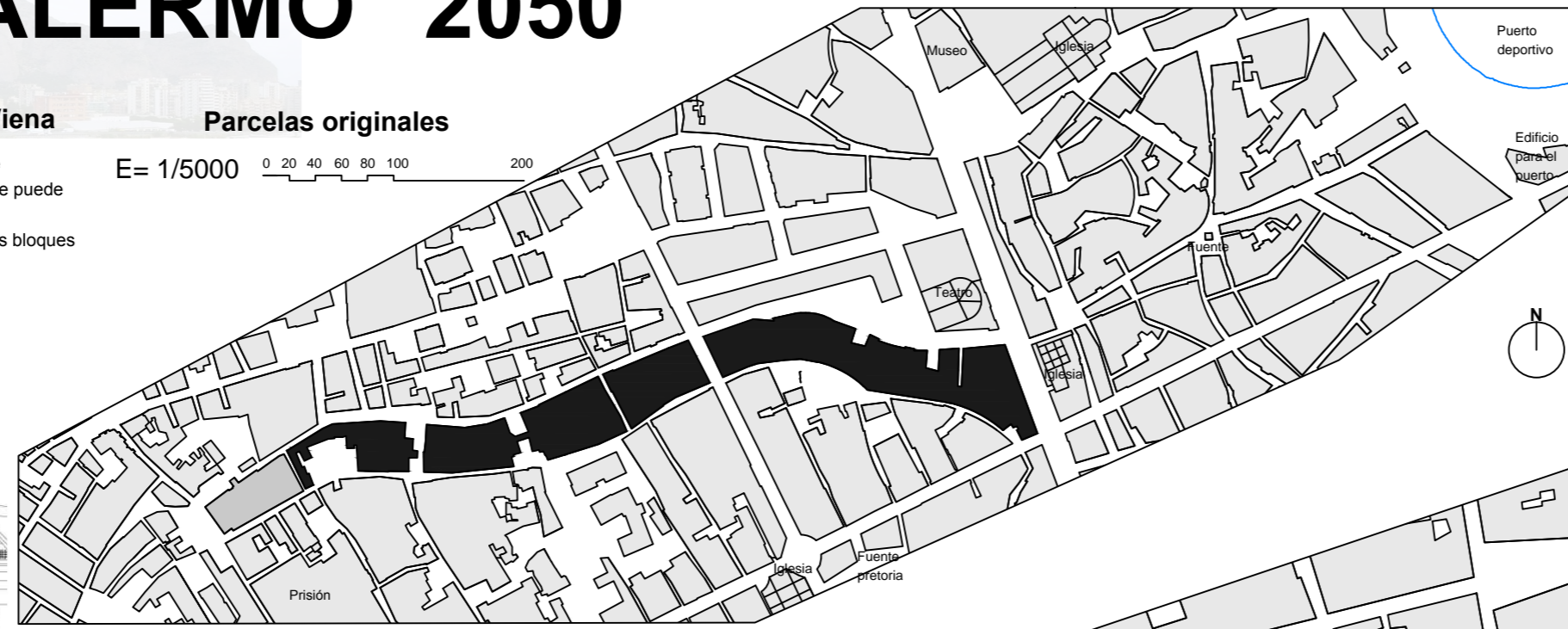

- Esquema de vivienda**
1. Salón
  2. Cocina
  3. Terraza
  4. Recibidor
  5. Baño
  6. Dormitorio 1
  7. Dormitorio 2
  8. Dormitorio 3
  9. Pasillo
  10. Baño grande
  11. Escalera
  12. Ascensor
  13. Distribuidor

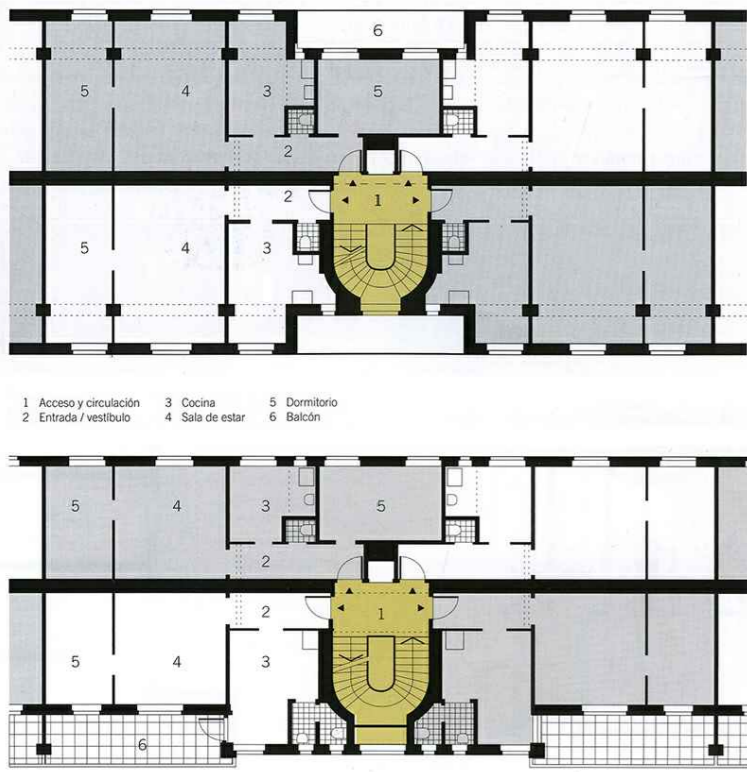

## Leyenda

- - - - - Previsión de flujo o movimiento grande
- ..... Mayor tráfico rodado
- Paso vehicular y peatonal
- Paso peatonal



## Puntos singulares s/e

Las viviendas en rojo, mantienen una relación con otros usos en verde, como puede ser comercial, servicios o espacios de trabajo, permitiendo pasos peatonales que potencian su focalización, así como, pasos de vehículos que permiten que el bloque no rompa el viario rodado.

La altura de los bajos son 4 mts y 8 mts, si están adosados, es decir sin ningún otro uso por encima.



E= 1/75 0 0.5 1 2 3

## Fachadas o alzados

El aspecto se correspondería a una versión actualizada de muros cortina, de cristal, pero con la idea del aspecto que tiene la ciudad de Palermo en todas sus fachadas, de balcones con contraventanas.



## Maqueta

En la maqueta se deja ver con el resto de edificios que nuestro proyecto se mantiene en una altura, distancia y proporción con su entorno, mejor que muchos edificios que tienen una altura mayor de nuestros 20 mts de altura.

## Práctica final individual



Escuela Técnica Superior de Arquitectura de Granada

Autor: Alberto Santiago Pérez Muñoz  
 Asignatura: Urbanismo 1  
 Curso: 2018-2019

## Solución en planta para fachadas, en calle secundaria

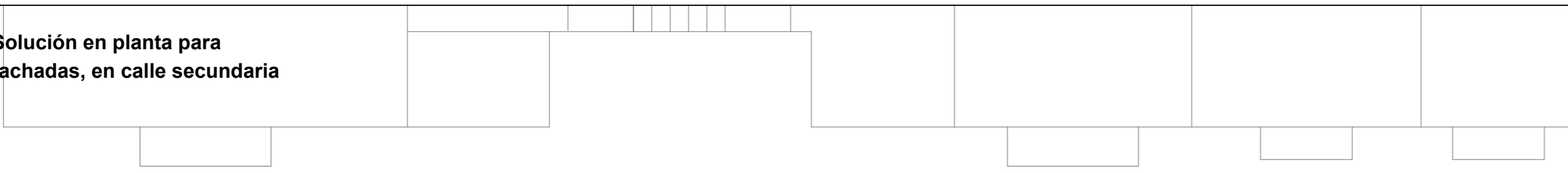

## Solución en alzado tipo para fachadas.



## Solución en planta para fachadas, en calle principal

