

PROYECTO BARRIO DE MORALES EN CABO DE GATA

ANÁLISIS PREVIO DE COMUNICACIONES DE LA ZONA

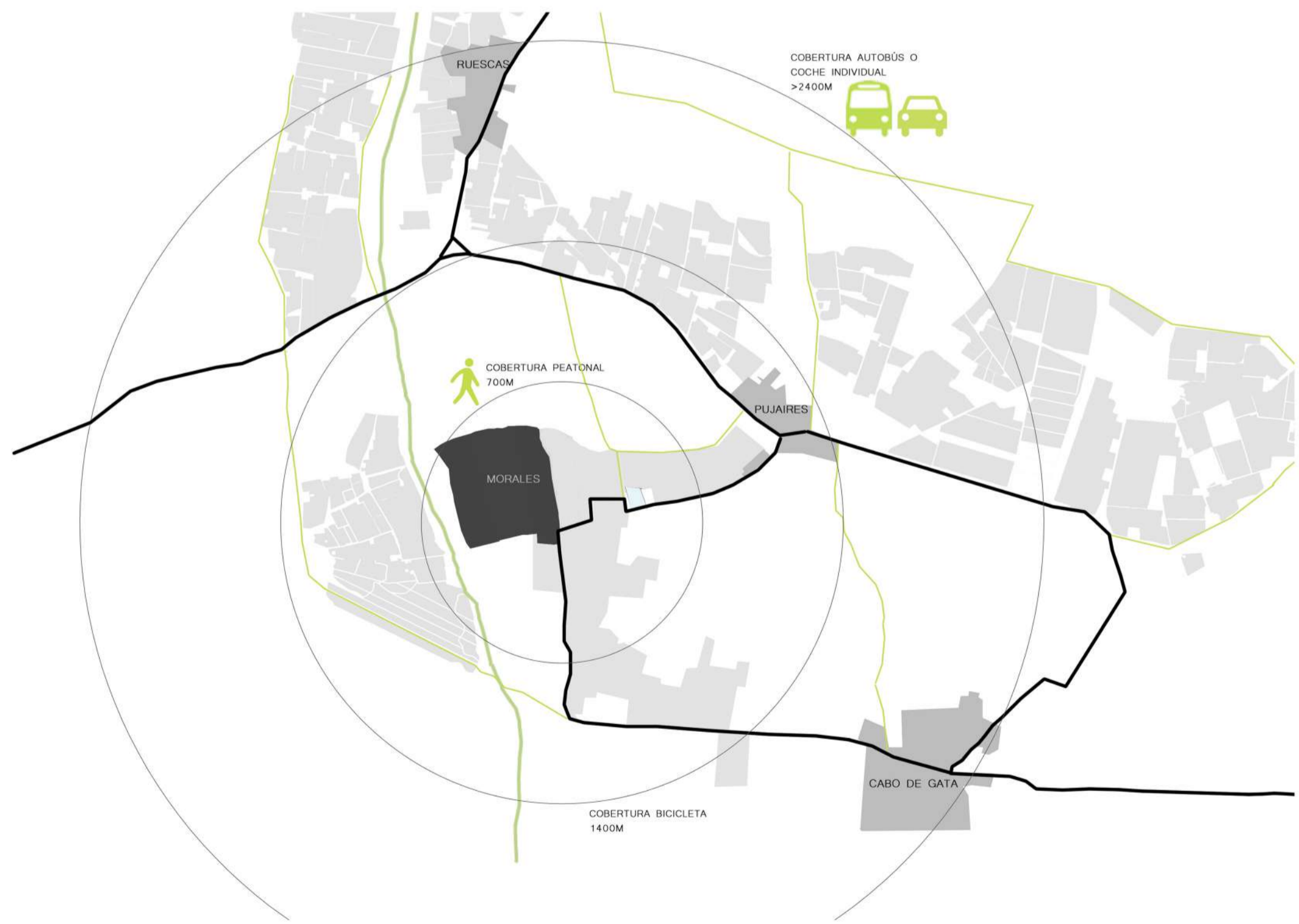

PARA COMENZAR EL TRAZADO DEL BARRIO REALIZAMOS UN ESTUDIO DE LA ZONA EN LA QUE LO QUEREMOS EMPLAZAR PARTIMOS DEL ANILLO REALIZADO EN NUESTRO MASTERPLAN. TRAS HABER MEDIDO LAS DISTANCIAS Y EL TIEMPO QUE SE TARDA EN DESPLAZARSE ENTRE ESTE Y EL PUEBLO DE CABO DE GATA, Y LOS BARRIOS DE PUJAIRES Y RUESCAS COMPROBAMOS QUE SERÍA UNA ZONA MUY BIEN COMUNICADA CON ELLOS, DESTACANDO SU POSICIÓN CENTRAL, SITUÁNDOSE ADEMÁS UNA DE LAS PARADAS DE LA RED DE TRANSPORTE PÚBLICO AL COMIENZO DE ESTE.



ANALIZAMOS LA COBERTURA DE LAS DISTINTAS FORMAS DE DESPLAZARSE DE SUS CIUDADANOS PARA COMPROBAR SU ACCESIBILIDAD, AHORA TENIENDO EN CUENTA ADEMÁS DE LOS VEHÍCULOS A MOTOR, LA MOVILIDAD A PIE Y EN BICICLETA, PUES QUEREMOS FOMENTARLAS Y QUE ESTE SEA UN BARRIO EN SINTONÍA CON EL MEDIO AMBIENTE.

ESQUEMAS DEL TRAZADO



VEMOS QUE ESTA ZONA ES MUY INTERANTE PARA TRABAJARLA PORQUE SE ENCUENTRA JUNTO A LA RAMBLA DE MORALES, ENTRE LA VEGETACIÓN DEL PARQUE NATURAL Y LOS INVERNADEROS.



DEBIDO A QUE LA ZONA DE LA IZQUIERDA NOS PARECE LA MÁS ATRACTIVA PERO A SU VEZ QUEREMOS MANTENERLA LO MÁS NATURAL POSIBLE DECIDIMOS COLOCAR EL BARRIO A LA DERECHA Y ALARGAR ESTA ZONA VERDE HASTA ÉL, DE FORMA QUE PODAMOS PRODUCIR UN DEGRADADO Y LLEGAR A ENLAZARLOS.



A LA HORA DE TRAZAR EL INTERIOR DEL BARRIO PARTIMOS DE LOS CAMINOS PREEXISTENTES, Y DE LAS PROLONGACIONES DE LOS QUE HAY ENTRE LOS INVERNADEROS DE AMBOS LATERALES, TENIENDO TAMBIÉN EN CUENTA LOS VACÍOS QUE SE GENERAN ENTRE ELLOS.



LLEGADOS A ESTE PUNTO ELEGIMOS CUALES SON LAS CALLES CON LAS QUE VAMOS A TRABAJAR POR SER LAS MÁS INDICADAS EN RELACIÓN CON EL ENTORNO Y CON EL BARRIO QUE HEMOS COGIDO COMO REFERENCIA, SIEDLUNG DAMMERSTOCK EN KARLSRUHE DE WALTER GROPIUS Y OTTO HAESLER

VISTAS DE LA PROPUESTAS



PROPUESTAS DE TIPOLOGÍAS DE VIVENDAS

EN NUESTRO BARRIO HAY DOS TIPOLOGÍAS DISTINTAS. POR UNA PARTE BLOQUES DE VIVIENDAS UNIHABITACIONALES DE 66 METROS CUADRADOS QUE SERÍAN DE BAJO COSTE PARA PODER PERMITIRSE LOS TRABAJADORES DE LOS INVERNADEROS, LOS COLOCADOS EN LA PARTE CENTRAL DEL BARRIO ADEMÁS CONTARÍAN CON BAJOS COMERCIALES. TAMBIÉN HAY TRES TIPOS DE VIVIENDAS UNIFAMILIARES DE ENTRE 130 Y 160 METROS CUADRADOS CON ESPACIO VERDE PROPIO, Y DIFERENTES ENTRADAS EN FUNCIÓN DE SU UBICACIÓN DENTRO DE ESTE.

BLOQUE DE VIVIENDAS

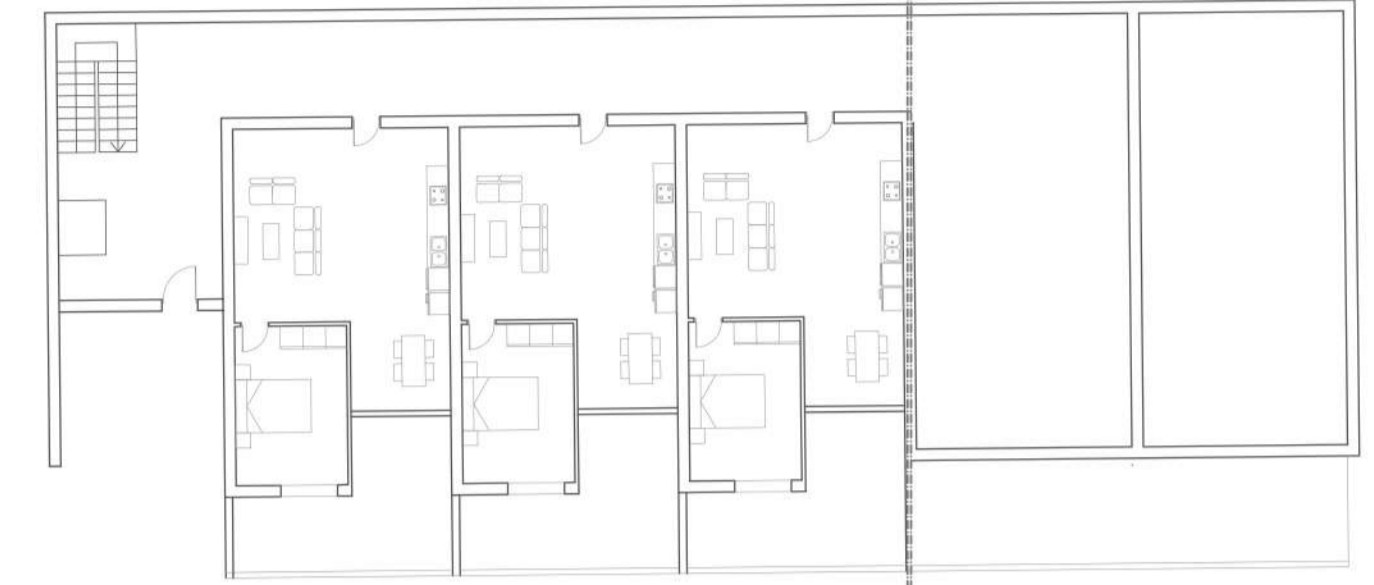

VIVIENDA UNIFAMILIAR



VIVIENDA UNIFAMILIAR CON ENTRADA POR EL PATIO



VIVIENDA UNIFAMILIAR CON PATIO DELANTERO Y TRASERO

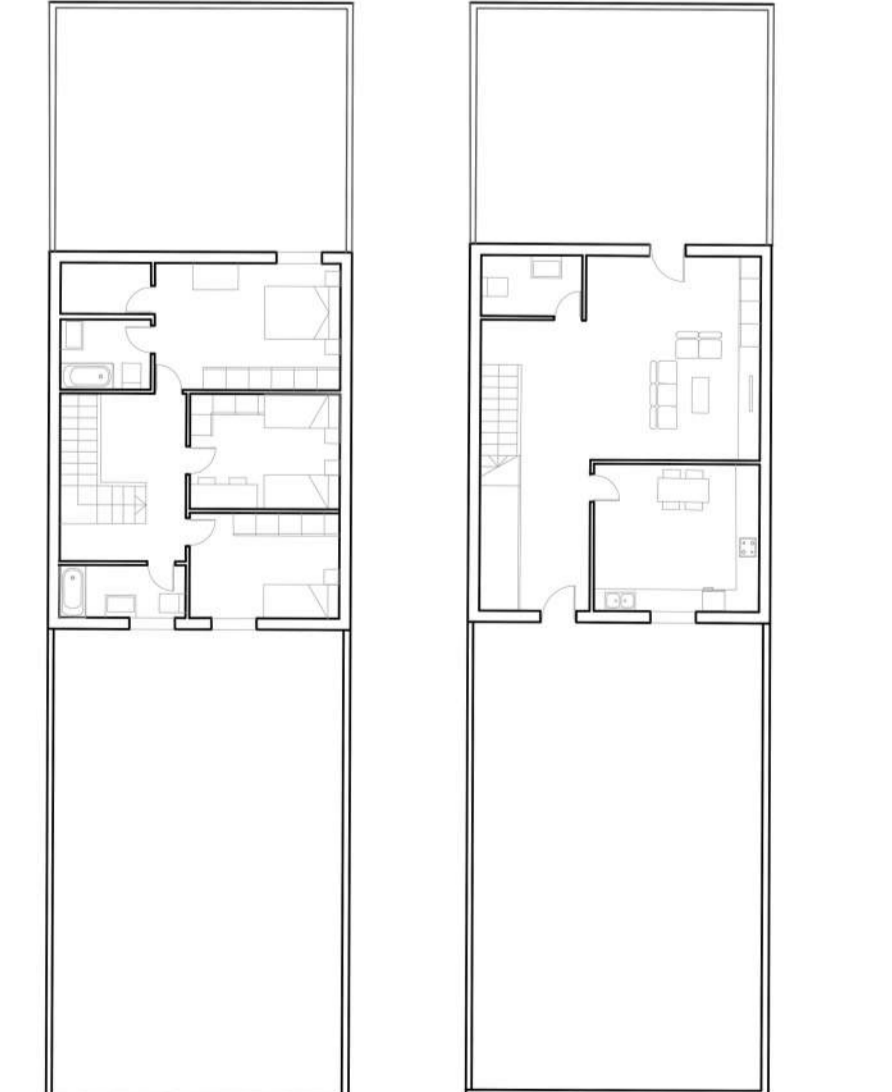

YAMILA MELERO MARTÍN
LAURA SANTANO PAJARES
URBANISMO 2 GRUPOS A/B
CURSO 2019/20