

M A S T E R P L A N

PRISCILA MÁRQUEZ + NORA GAJÓN

15 JUNIO 2020

SIMBOLOGÍA

PROPUESTA		VEGETACIÓN	
CAMINO PEATONAL	●	URBANO	●
CARRERA RODADA	●	CULTIVO	●
CALLE CIVICA	●	PROTEGIDO	●
VIVIENDA	●	COSTA	●
PLAZAS	●	EXISTENTE	●
ESPACIOS LUDICOS	●	MAR	●
SUELO URBANIZABLE	●	SALINAS	●
AREAS DEPORTIVAS	●	RABRILA	●
EQUIPAMENTOS	●	CALLES ASFALTO	●
COLEGIOS	●		
CAMPING	●		
VARIOS USOS	●		

LA PROPUESTA DEFENDE LA POSIBILIDAD DE CREAR UN SENDERO DESDE CABO DE GATA HASTA LA ALMADRABA, VIENDOLO DESDE UN PUNTO AMBIENTAL Y NIVEL URBANISTICO ASI COMO MOVILIDAD SOSTENIBLE.

LA PROPUESTA DEFENDE LA CARRETERA COMO CORAZON PERMITIENDO CREAR SENDAS PEATONALES TENIENDO PUNTOS URBANOS, LOGRANDO APRECIAR UN CARÁCTER AMBIENTAL, UN NIVEL URBANISTICO Y UN MODELO SOSTENIBLE APRECIANDO EL VERDE DIRIGIDO DE CABO DE GATA LOGRANDO DIFERENCIAR LO PROTEGIDO CON EL CULTIVO.

CON ESTA PROPUESTA NOS MOVEMOS CON PASOS MAS FIRMES AL PROYECTO RESPETANDO LOS ASENTAMIENTOS ORIGINALES Y SOLDANDO LO VIEJO CON LO NUEVO.

LA PROPUESTA APUNTA, A DEMAS, LA IMPORTANCIA DE APROVECHAR LAS SALINAS INTEGRANDOLO A LO PAISAJISTICO, MEJORANDO LA VISTA Y HACIENDOSE NOTAR.

TRATAMIENTO EN AREAS VERDES Y OTROS ESPACIOS ABIERTOS, CONEXIONES DE CAMINOS PEATONALES, ASI COMO INFRAESTRUCTURA URBANA ESTA PENSADA EN ESTE MASTERPLAN.

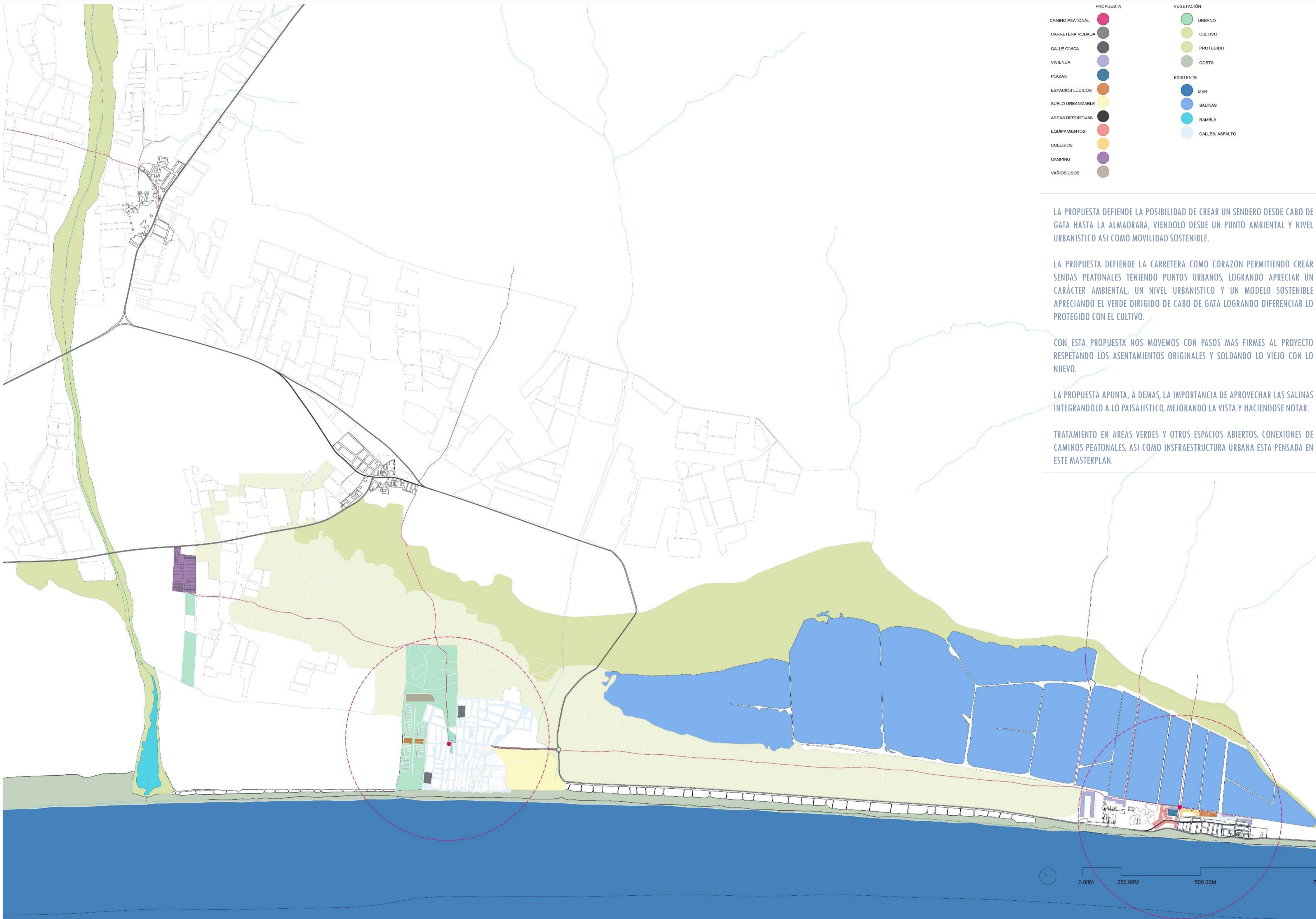

PLANTA DE PROYECTO MASTERPLAN



AMPLIACIÓN EN CABO DE GATA



AMPLIACIÓN EN ALMADRABA



RECREACIÓN EN CABO DE GATA

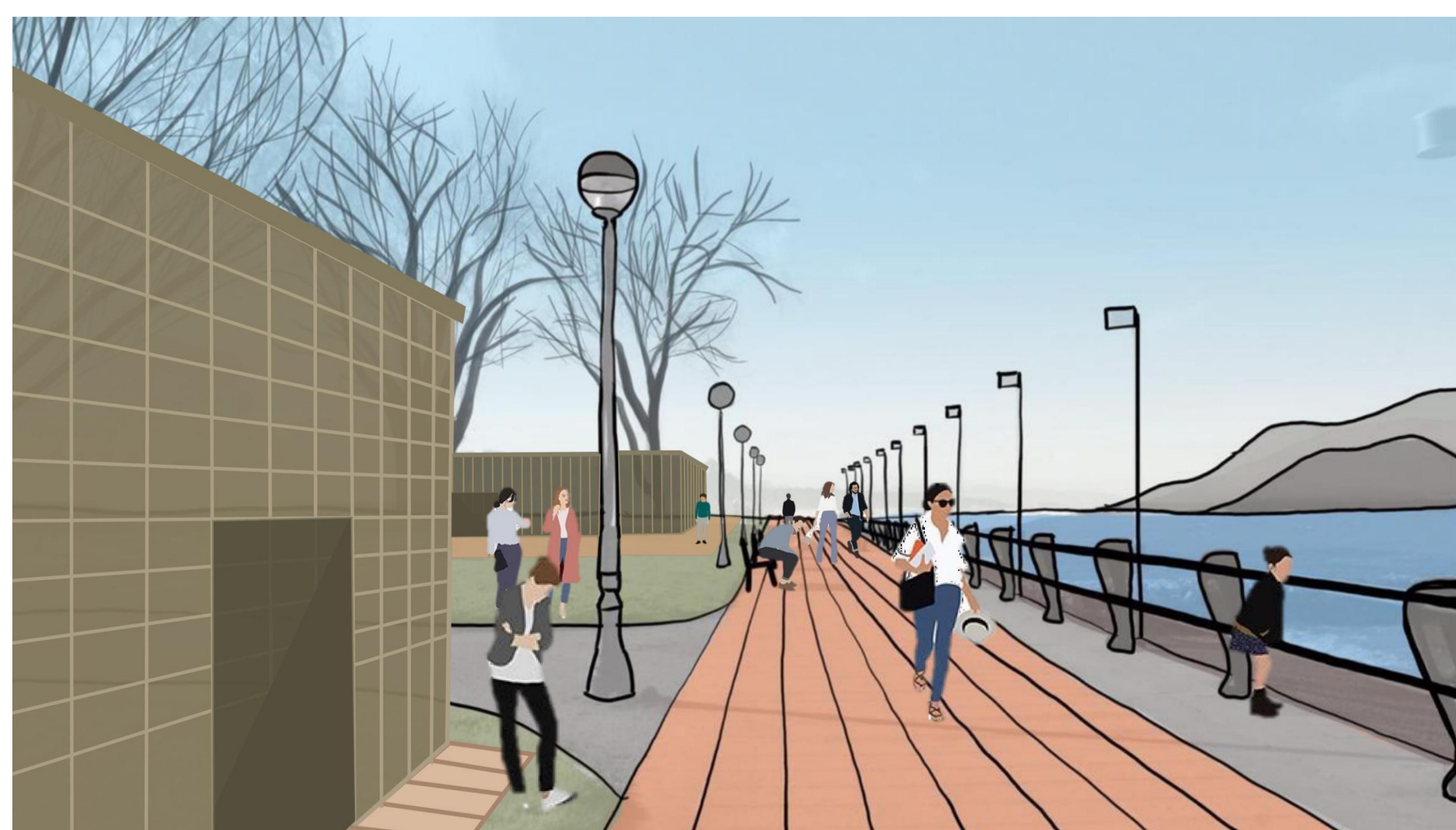

RECREACIÓN EN ALMADRABA