

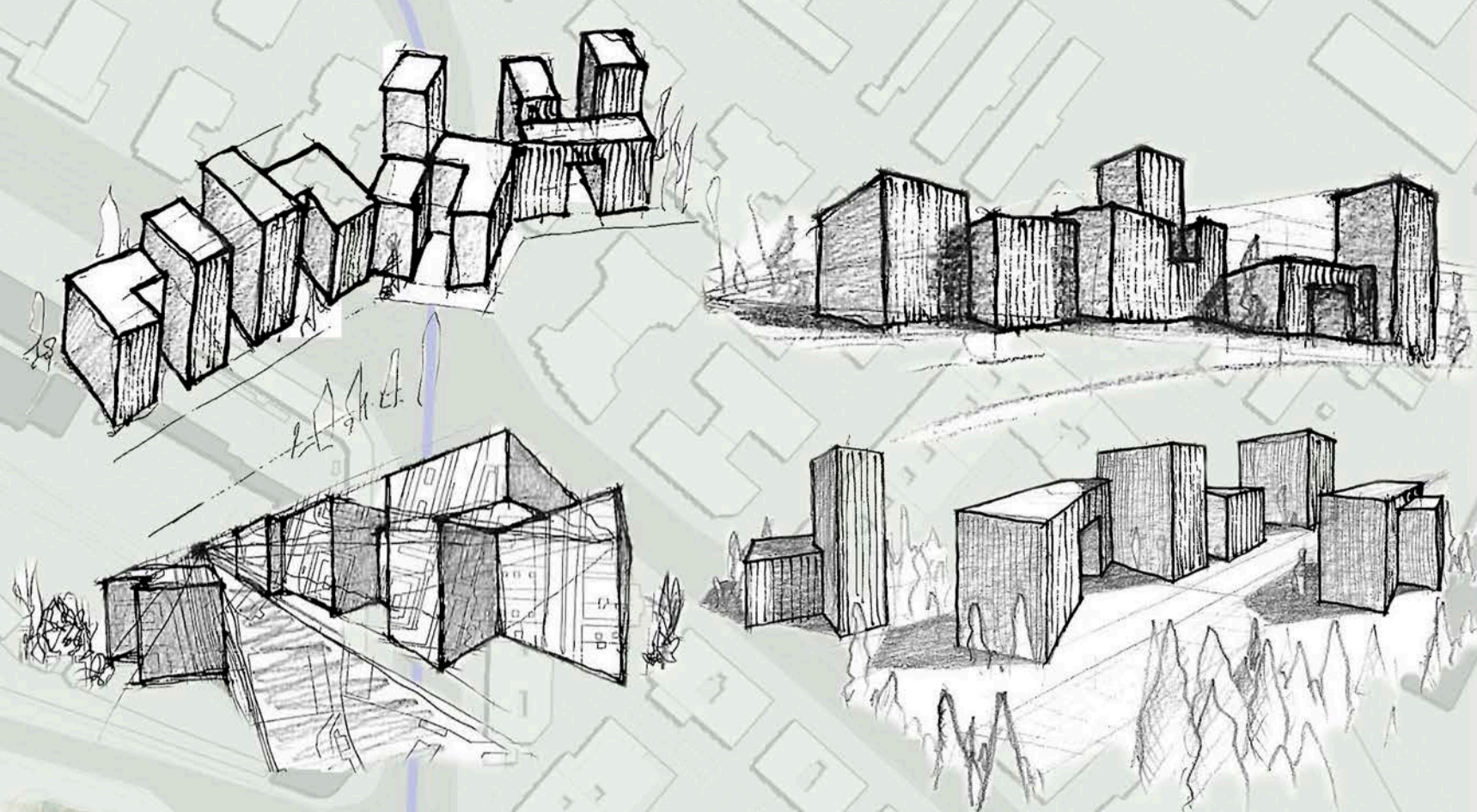

El proyecto consiste en ampliar la ciudad en esta zona con el fin de anexionar los colegios existentes a ésta mediante la transformación del espacio urbano para conseguir un barrio más cómodo y confortable que el actual.

Respetando las plantaciones agrícolas caracterizadoras del entorno, se pretende introducir la Vega en la ciudad a la vez que se le da continuación al boulevard norte para que peatonalice la zona hasta conectar con los colegios.

Respecto a los trazados residenciales, se crean unos variados espacios atractivos y pausados para una vida basada en la cercanía social.



### DESARROLLO del PROYECTO

Por tanto, se producen espacios interiores sociales gracias a la disposición de las viviendas con islotes verdes arbolados que crean los necesarios escenarios de sombra para la vida pública. Se establecen zonas arboladas transitorias entre el límite del espacio urbano habitado y las arterias de circulación rodada. El boulevard, generador y espina dorsal del eje conecta la ciudad con los centros educativos. Finalmente, se realiza una transformación de la red vial actual para dar más protagonismo al peatón. Para ello, se crea una red de "super manzanas" donde el tráfico rodado será restringido a residentes y emergencias, garantizando así un tráfico seguro para el peatón y una movilidad rápida de aproximación en vehículo a cualquier punto de la ciudad.



E. 1/2.000



Sección A-A  
E. 1/1.000

### Proyecto Final

GRADO EN ARQUITECTURA

R. MARIO ESMERALDA ZURITA

IGNACIO LLORENS HERNÁNDEZ

URBANISMO 2

GRUPO - F