

PLANTA BAJA  
1 : 500



El equipamiento cultural genera un hito en la esquina de la manzana, con un gran espacio de acceso, con vegetación y espacios de encuentro y estancia.

Además de las circulaciones peatonales principales, las edificaciones son permeables, y permiten conectar la parte más privada residencial con el resto de la ciudad. Las plantas bajas actúan como bajas comerciales, ofreciendo más privacidad y desarrollo a las viviendas y generan comercio de proximidad.



Se conectan los medios de transporte propuestos: línea de autobús, aparcamiento de bicicletas o patinetes eléctricos, fomentando un transporte más limpio.

La vegetación es abundante y se disponen tanto bancos como asientos que delimitan parcialmente el terreno, de forma que se conectan los puntos y generan caminos.

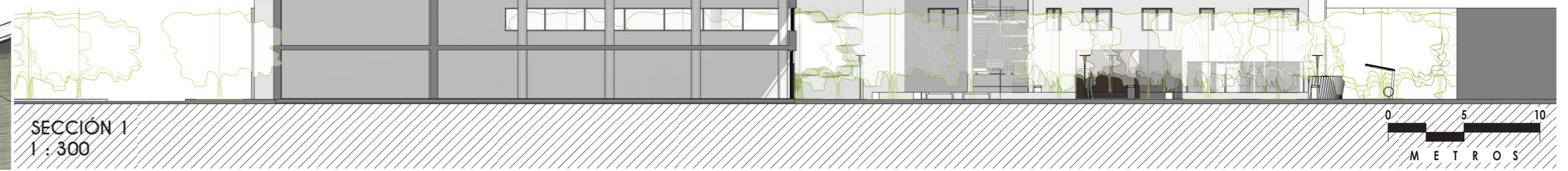
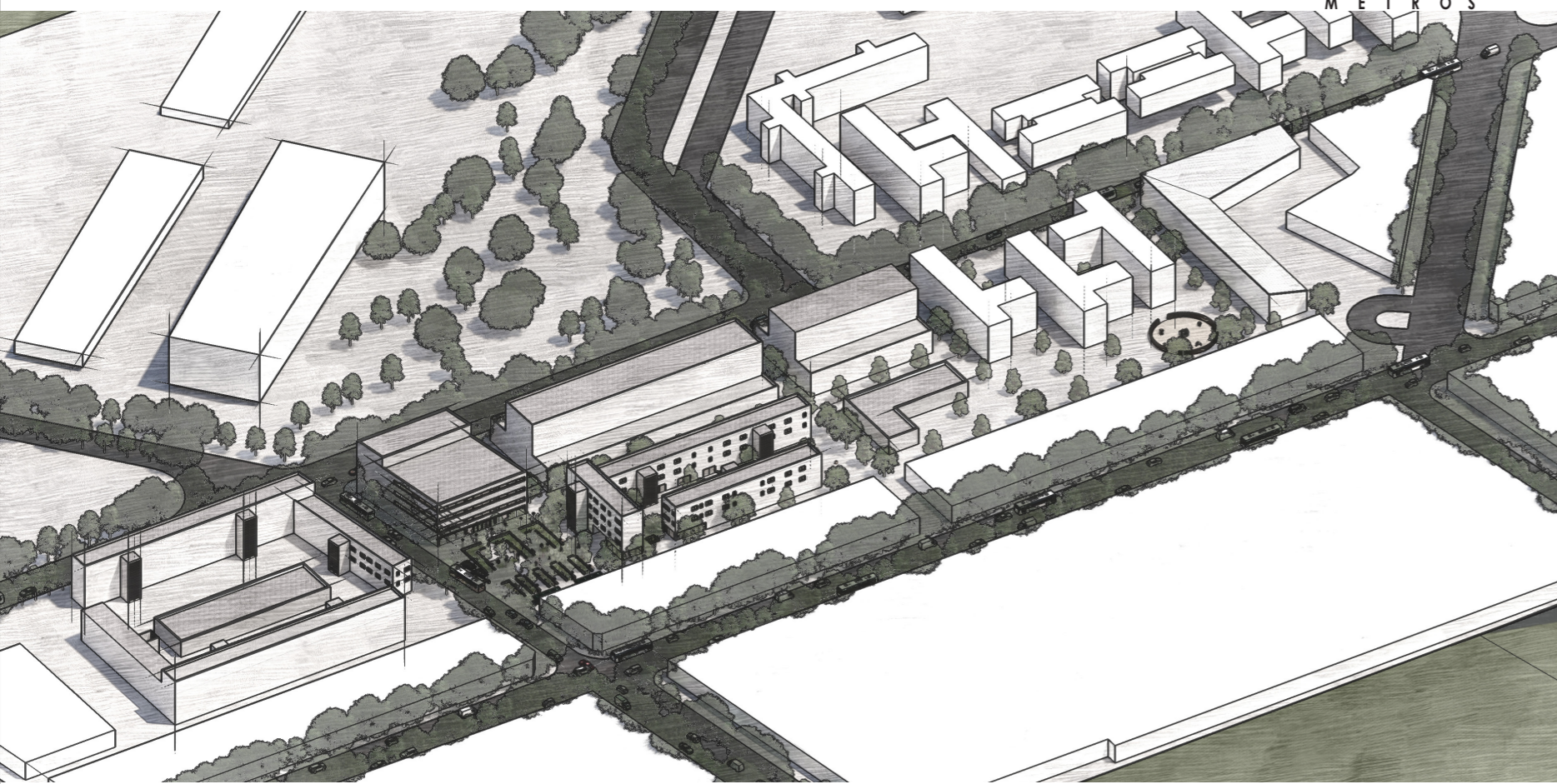

SECCIÓN 1  
1 : 300



SECCIÓN 1  
1 : 300