

# Proyecto Urbanismo II

# 1

JOSE JULIETA

JODAR RUIZ

LLINAS MOSTEIRO

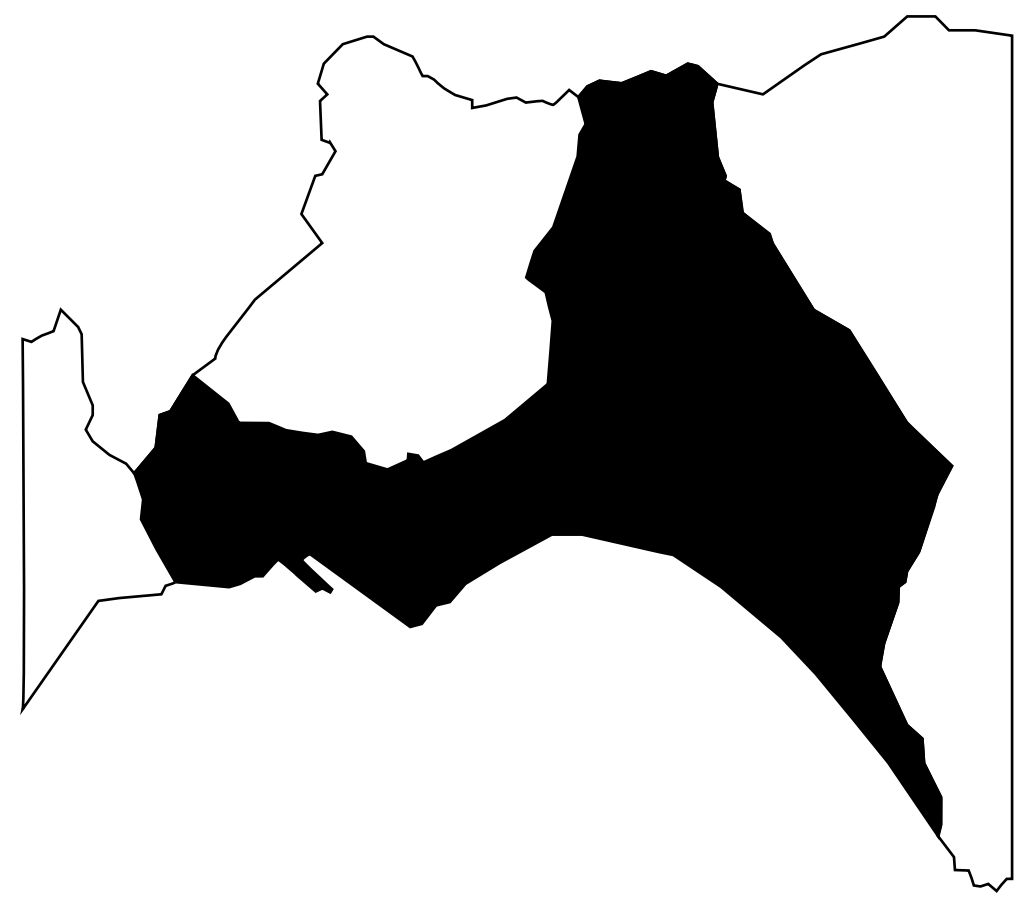

ALMERÍA

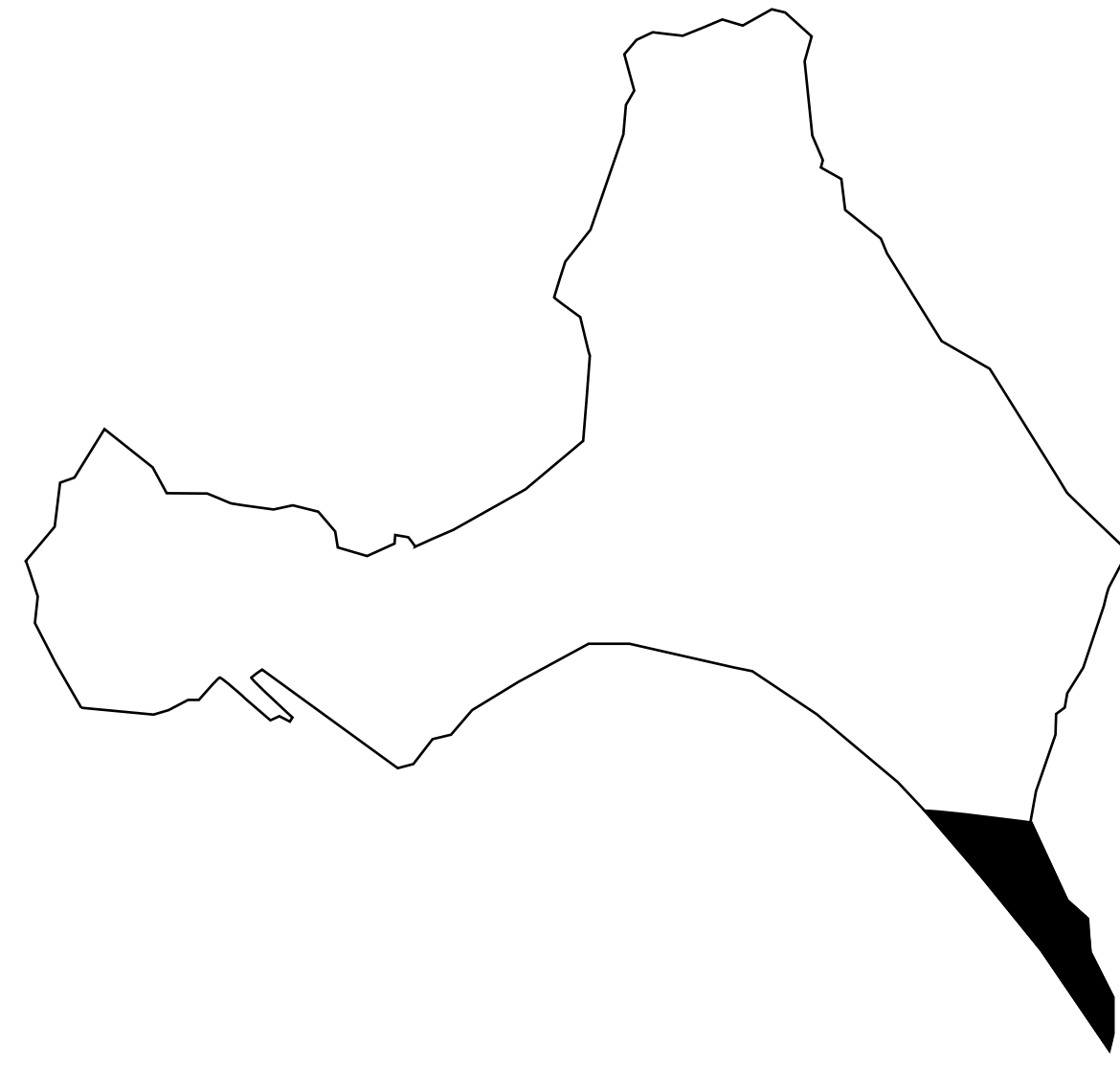

CABO DE GATA

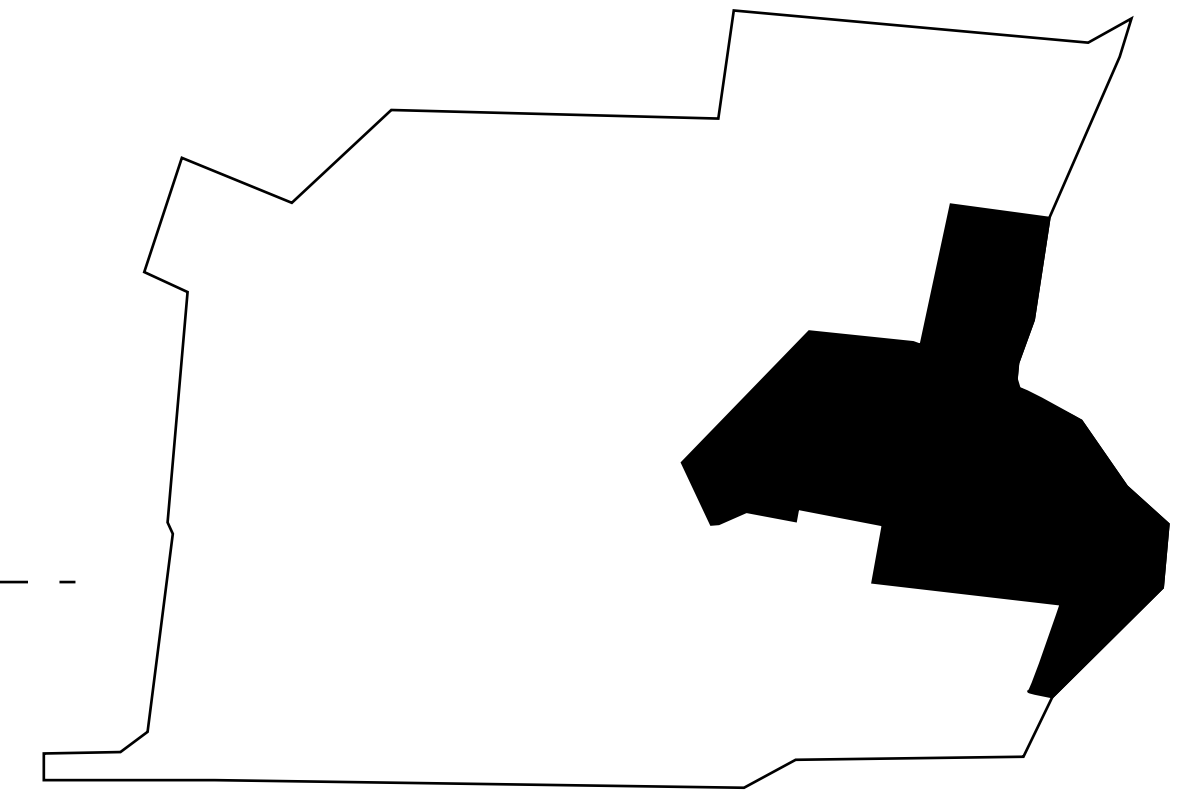

ZONA DE ACTUACIÓN

## LEYENDA

- |                                 |                    |               |                     |               |       |
|---------------------------------|--------------------|---------------|---------------------|---------------|-------|
| USO RESIDENCIAL (UNIFAMILIAR)   | ZONA VERDE PÚBLICA | CARRETERA     | PABELLÓN DEPORTIVO  | USO COMERCIAL | TORRE |
| USO RESIDENCIAL (PLURIFAMILIAR) | ZONA VERDE PRIVADA | ACERA         | TANATORIO           | CAMPING       |       |
| USO RESIDENCIAL (PRE-EXISTENTE) | PASEO PEATONAL     | SENDERO RURAL | USO COMERCIAL LOCAL | MERENDERO     |       |

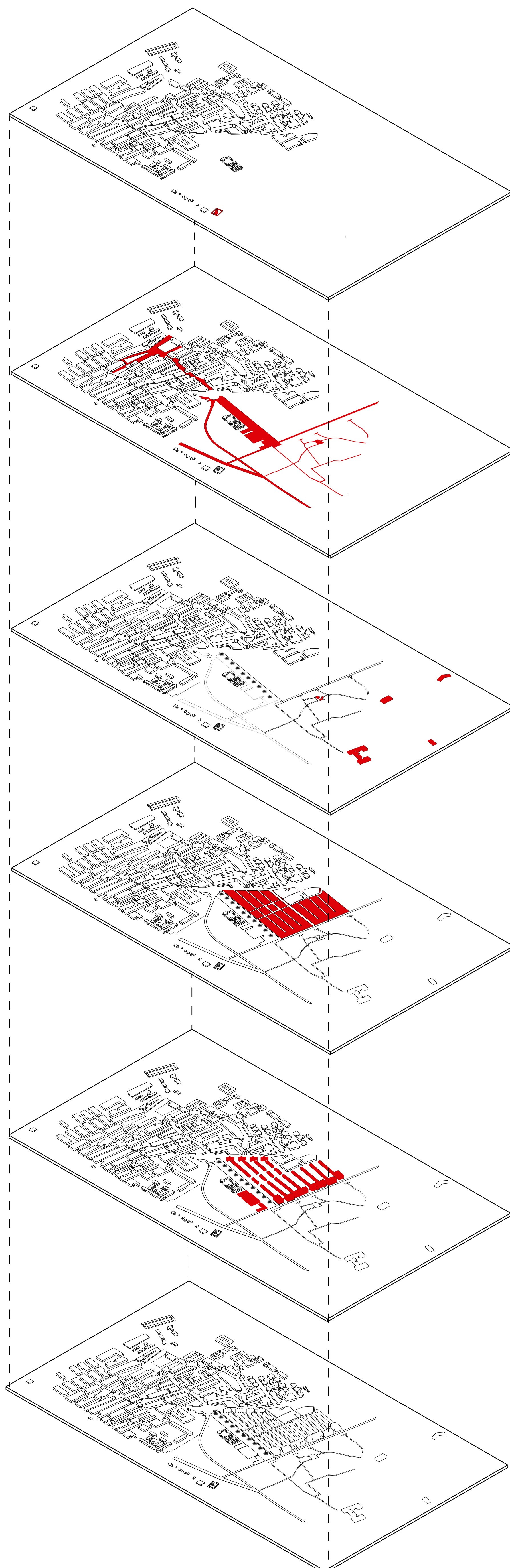

FASE 0. ENCUENTRO CON EL LUGAR.

FASE 1. REGISTRO E INTERPRETACIÓN DE LA TRAMA NATURAL

FASE 2. REVALORIZAR EL SUELO CON EQUIPAMIENTOS.

FASE 3. COLOCACIÓN DE LA NUEVA TRAMA.

FASE 4. IMPLANTACIÓN DE LAS VIVIENDAS Y USOS.

FASE FINAL. RESULTADO DEL CONJUNTO.

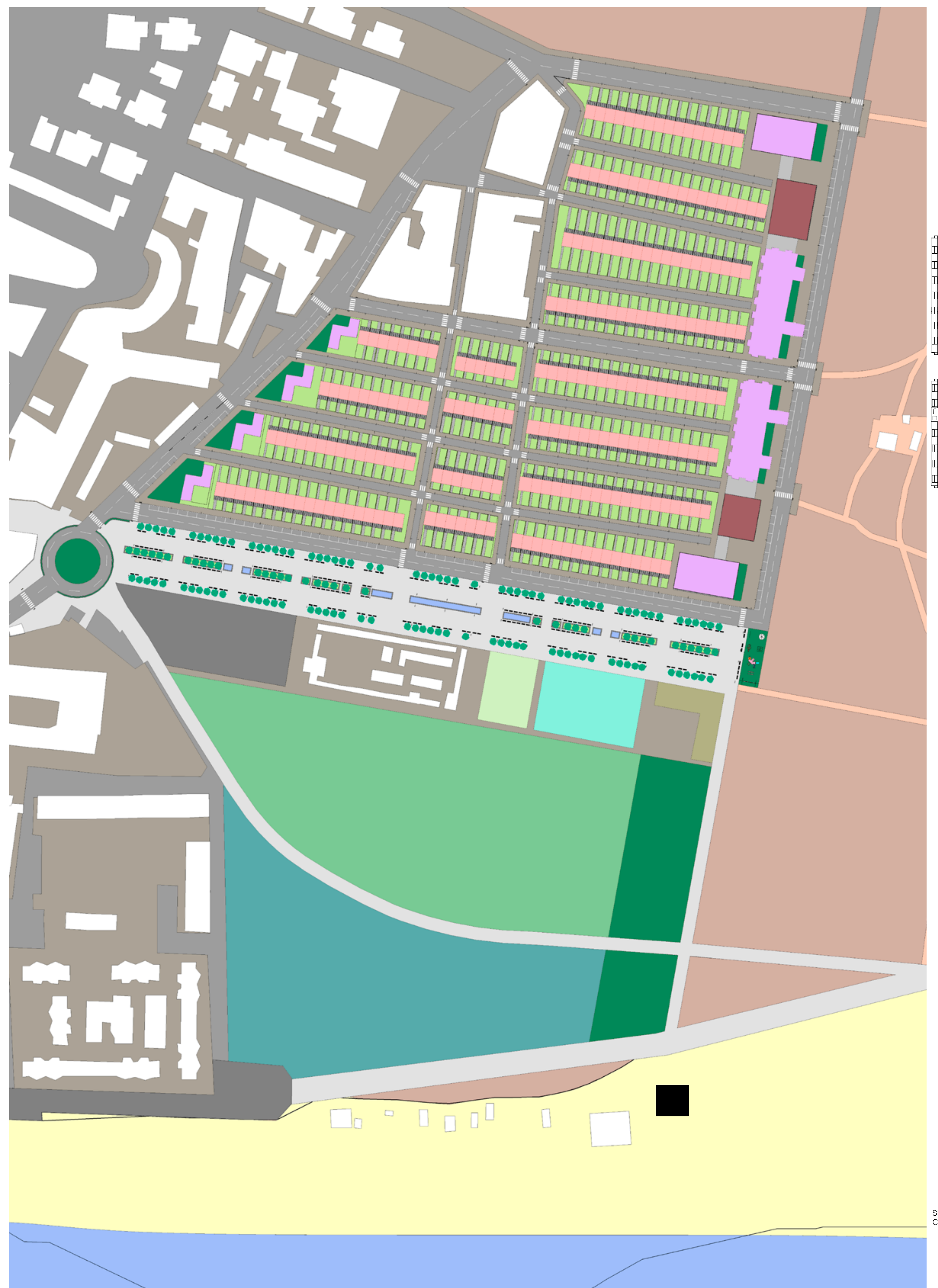

SECCIÓN CARRETERA ANTIGUA

SECCIÓN CARRETERA NUEVA

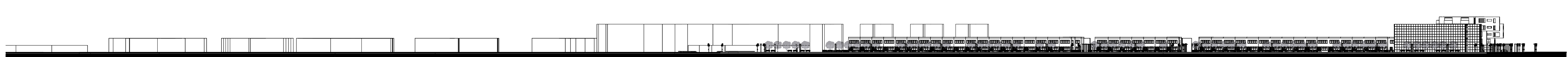

SECCIÓN VÍAS PEATONAL (NÚCLEO URBANO-PROYECTO)