

Proyecto: Centro cívico Thessalónika

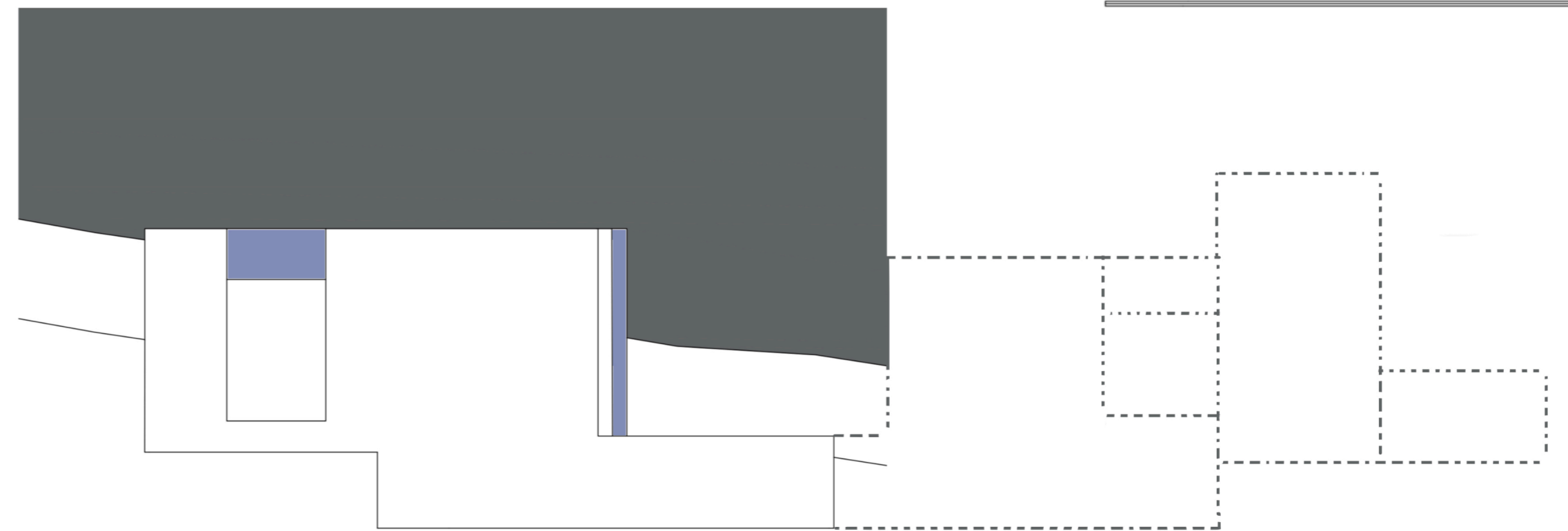

Al realizar el estudio de los servicios de nuestra ventana nos dimos cuenta de cómo la parte superior de la ciudad se encuentra prácticamente despoblada de servicios mientras que está llena de gente. En esa etapa hicimos la propuesta de instalar varias líneas de teleférico en la ciudad, pero además de eso habría que proporcionar esos servicios que no encontramos en la ciudad. El centro cívico incluiría tanto una biblioteca y zona de estudio, un área de juego para los niños, también un espacio para que las personas mayores de la ciudad puedan pasar el día en compañía, además de una zona de exposiciones que daría un carácter turístico a esta zona de la ciudad.

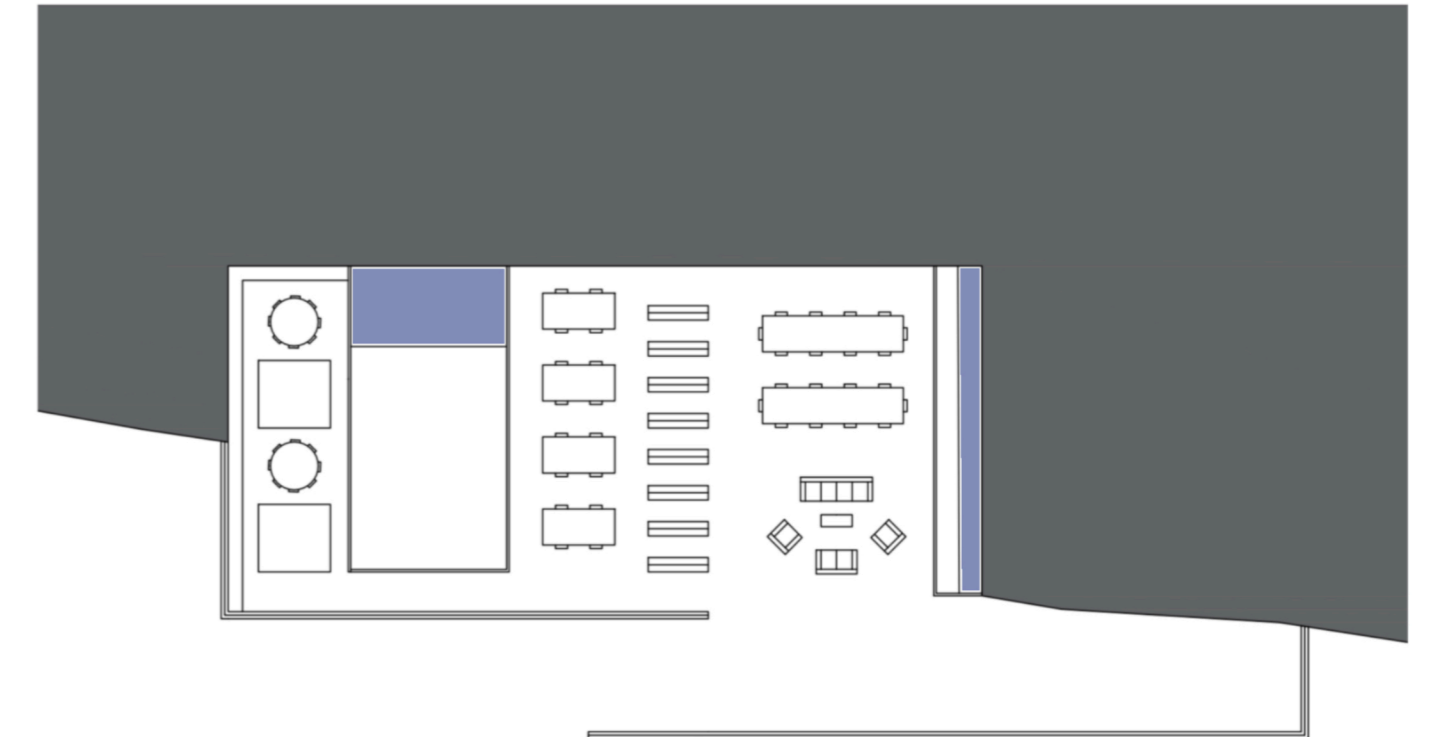

Al analizar el proyecto más detenidamente vemos su clara orientación al mar, al sur, dejando entrar la luz y abriéndose a las vistas. Utiliza el muro de contención recordándonos a la muralla de Thessalonika y el agua como uno de los elementos más importantes del proyecto.

Un edificio pequeño que no interfiere en la exuberante naturaleza del lugar sino que se aprovecha de ella. El edificio podríamos decir que está vivo, ya que iría creciendo sin ningún problema cuando tras el estudio de las necesidades reales de los ciudadanos de la ciudad. Se expandiría en horizontal por lo que la estructura no se vería afectada y al ser un proyecto tan sencillo, articulado al rededor de patios, se podría continuar con la misma idea.

