

PROYECTO CIUDAD: Granada 2050 (EXTRAORDINARIA)

Cristina Aróstegui Sanfeliz

Área de intervención



E: 1.10000

0 500m

Comenzando por las primeras ideas del proyecto ciudad, se crean una serie de vías verdes que recorren el centro de la ciudad y zonas como el Albaicín, y se conectan con la vega.

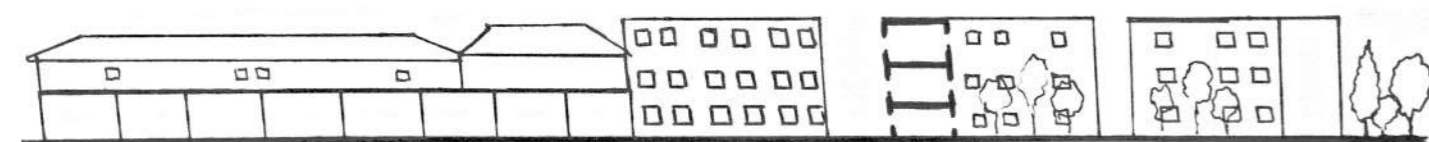
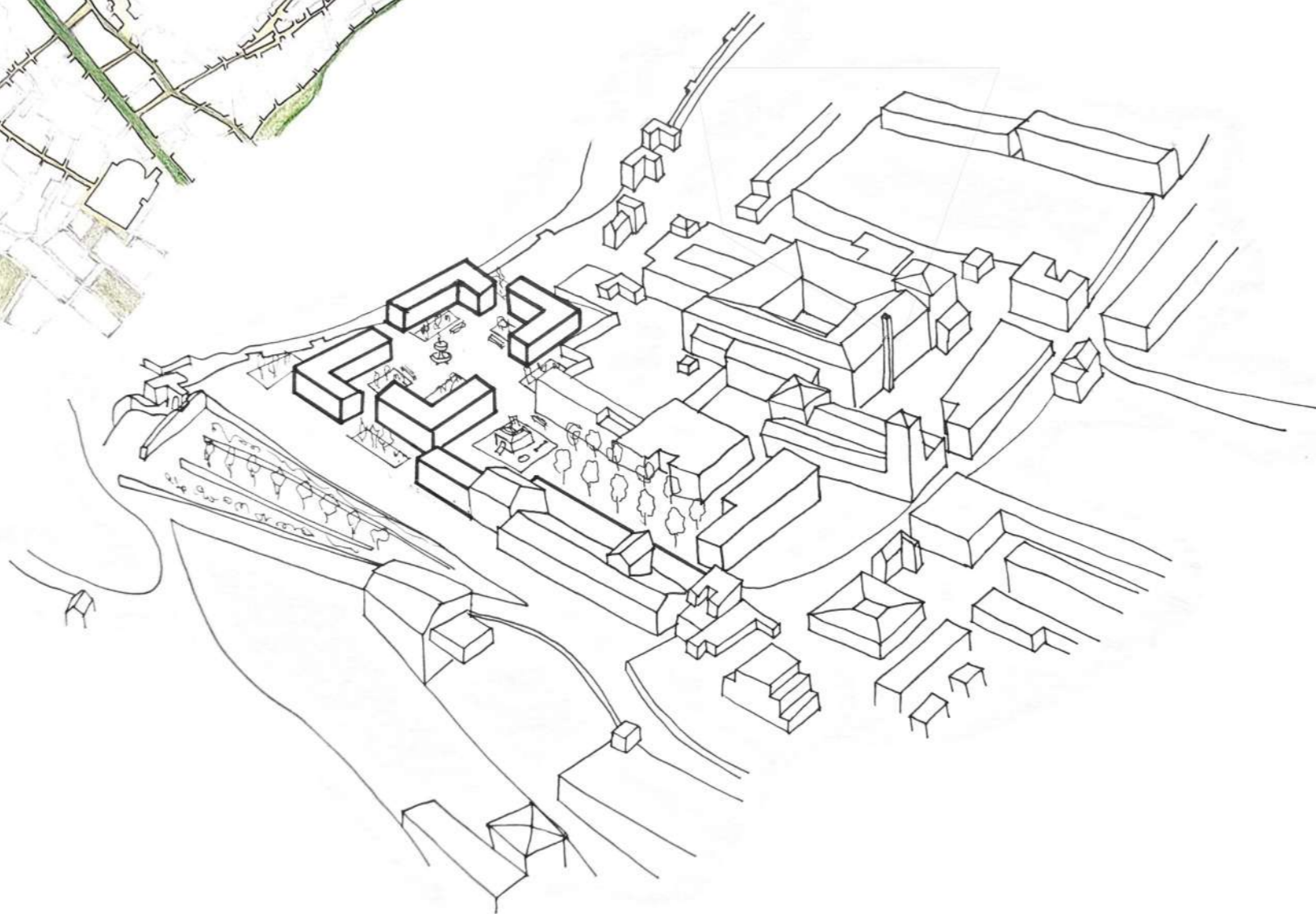

La zona donde he querido actuar se encuentra en el Albaicín, próximo al convento de Santa Isabel La Real.

He aprovechado una serie de parcelas vacías para crear varias viviendas sociales, y que de este modo el barrio esté más poblado. Hay seis edificios nuevos, de los cuáles cinco se destinan al uso residencial y el último es un conjunto de locales comerciales. Los edificios residenciales tendrán tres plantas de altura, mientras que el edificio destinado a los locales cuenta con una única planta.

Todas las viviendas al tener ventilación cruzada, cuentan con vistas hacia parte del Albaicín y al interior de la plaza creada.

Además de las viviendas he generado un espacio abierto (plaza), situada en el centro de los cuatro bloques con forma de L, cuyo centro está marcado con una fuente. Esta plaza contará con varias zonas verdes, propiciando un espacio agradable.

En una parcela contigua que está a distinta cota he propuesto una zona de huerto social con distintos bancales, a la que podrán acceder los habitantes de estas viviendas.

Y por último, previendo la llegada de familias con niños, he propuesto un parque infantil, y una zona arbolada cerca de los locales comerciales.

Los viarios peatonales que había en el interior de la parcela, metidos entre muros estrechos, los he ampliado al nuevo terreno



- 1. Calle rodada
- 2. Calle peatonal
- 3. Huerto social

E: 1.2000

0 100m

Las viviendas cuentan con ventilación cruzada. La referencia del tipo de vivienda es de las viviendas en La Interbau, de Gropius.

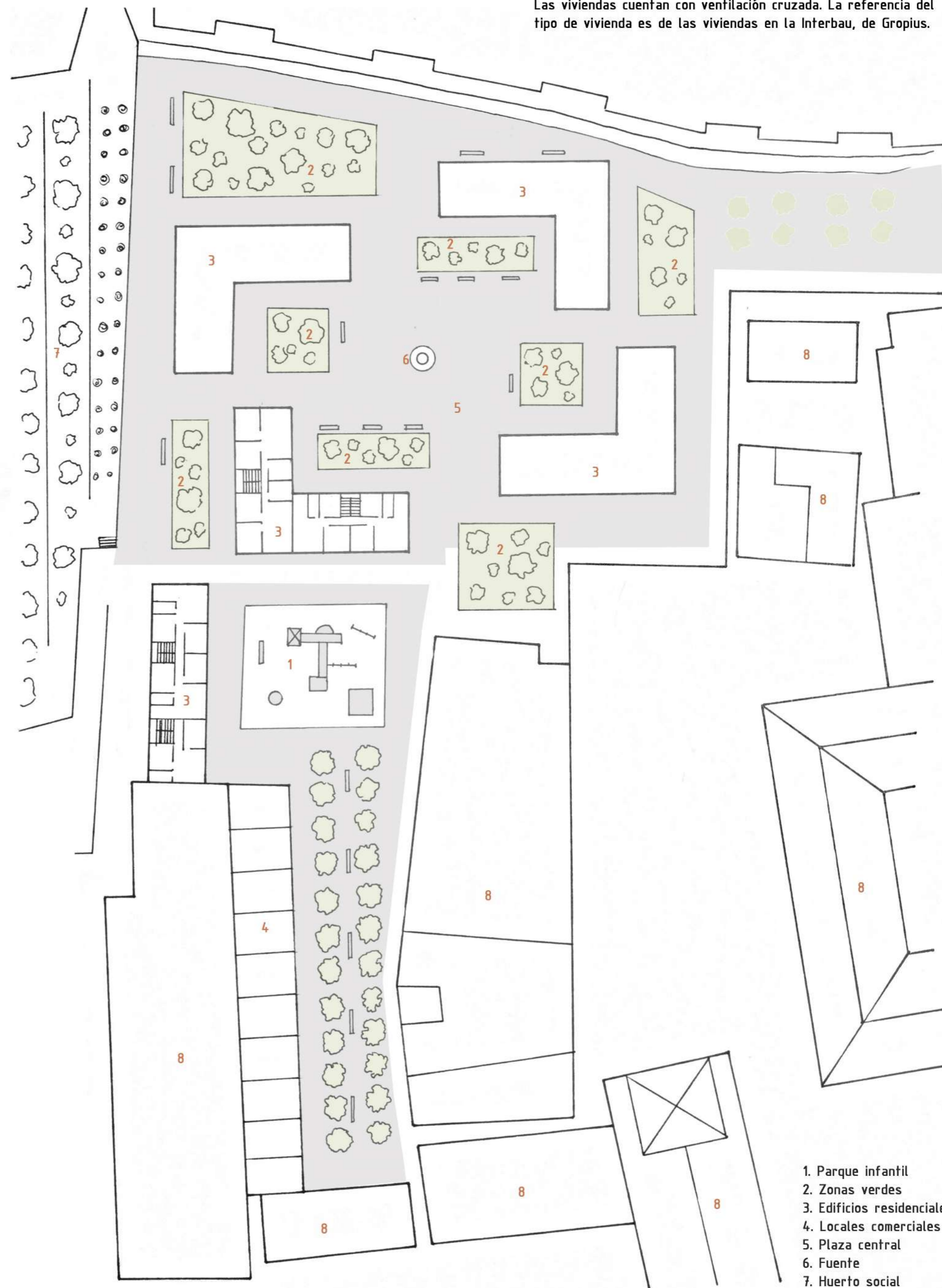

- 1. Parque infantil
- 2. Zonas verdes
- 3. Edificios residenciales
- 4. Locales comerciales
- 5. Plaza central
- 6. Fuente
- 7. Huerto social
- 8. Edificios existentes



0

50

E: 1.500

100m