



SITUACIÓN ACTUAL

- EXCESO DE TRÁFICO RODADO
- CALLES CON PROBLEMAS DE ACCESIBILIDAD
- SOBRE POBLACIÓN
- CENTRALIZACIÓN DE BARRIOS RESIDENCIALES
- CENTRALIZACIÓN DE EQUIPAMIENTOS BÁSICOS
- PROBLEMAS MORFOLÓGICOS Y DE TRAZADO
- FALTA DE ESPACIO COLECTIVOS

ALTERNATIVAS

- PEATONALIZACIÓN Y RESTRICCIÓN DE TRÁFICO RODADO
- AMPLIACIÓN DE LA VÍA PÚBLICA PARA QUE SEA MÁS SEGURA E INCLUSIVA
- REAJUSTAR LA ALTURA MÁXIMA EN AQUELLAS PARCELAS QUE SEA POSIBLE Y CONSTRUCCIÓN QUE SEA POSIBLE Y CONSTRUCCIÓN DE NUEVA VIVIENDA
- REGULACIÓN DE LA ESPECULACIÓN DE LA VIVIENDA
- CREACIÓN DE NUEVOS ESPACIOS
- NUEVA PARCELACIÓN DE GRANDES ESPACIOS DE DESUSO
- REVALORIZACIÓN DE PARCELAS Y MANZANAS DE DESUSO Y HACER DE ESTAS NUEVOS ESPACIOS PÚBLICOS

EN LA VENTANA DE BARRANQUILLA SE HA ANALIZADO Y OBSERVADO LOS DISTINTOS TIPOS DE PROBLEMAS URBANÍSTICOS QUE HAY EN ELLA. SU ORIGEN Y RAZONAMIENTO, ELABORANDO ASÍ UN DIAGNÓSTICO Y CADA UNA DE ELLAS ALTERNATIVAS QUE PUEDEN IR CON LA SITUACIÓN.



● VACIOS

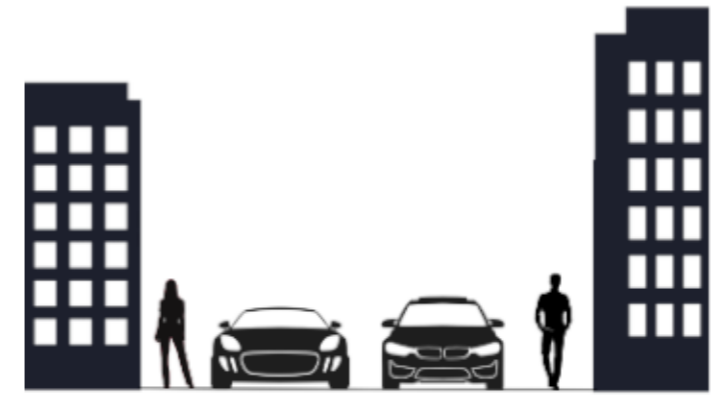

REFRESCAR EL MEDIO AMBIENTE Y CREAR NUEVOS ESPACIOS NATURALES.

NUEVOS ESPACIOS PÚBLICOS FUNCIONALES, SEGUROS Y ORIENTADOS AL USO DE LAS PERSONAS, SON LUGARES QUE SATISFACEN EL BIENESTAR Y DESARROLLO PERSONAL.



REAJUSTE DE LAS VIVIENDAS SOBREPoblación.

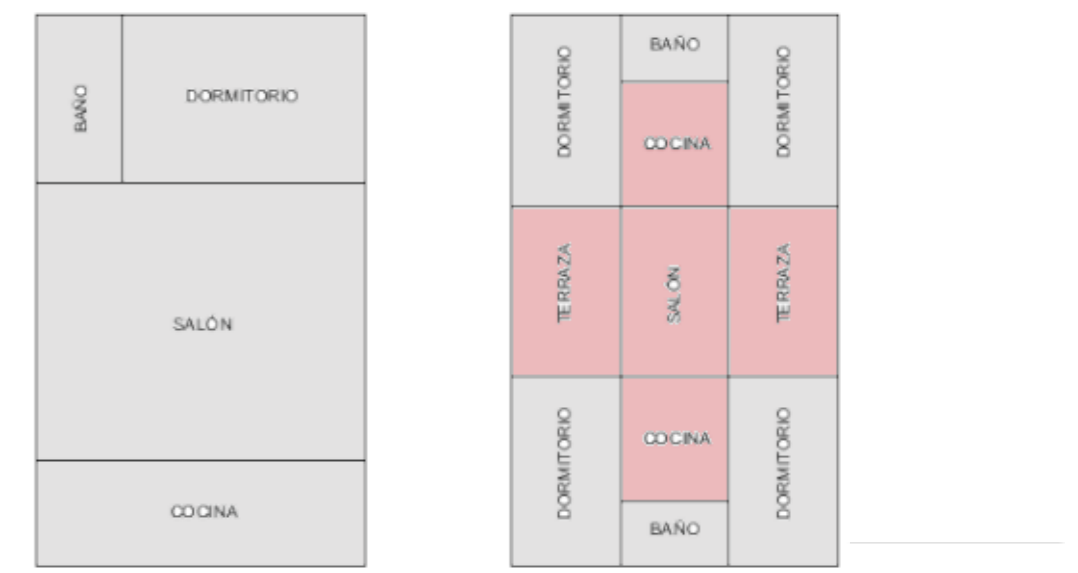

TIPOLOGÍA DE NUEVA VIVIENDA ● PRIVADO ● COMPARTIDO