

—TESALÓNICA—

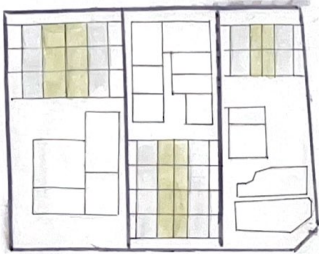

- INTERVENCIÓN BAJA DENSIDAD
- Superficie parcela: 10000 m²
 - Densidad de viviendas: 30 viv/ha
 - Se encuentran 15 viviendas unifamiliares donde cada una presenta 2 plantas

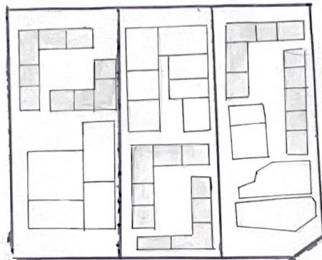

- INTERVENCIÓN MEDIA DENSIDAD
- Superficie parcela: 10000 m²
 - Densidad viviendas: 58 viv/ha
 - Se encuentran 28 viviendas unifamiliares donde cada una presenta 2 plantas

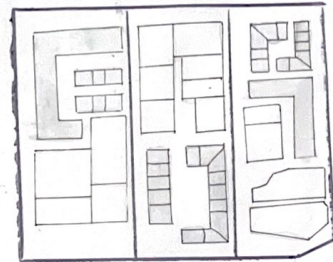

- INTERVENCIÓN ALTA DENSIDAD
- Superficie parcela: 10000 m²
 - Densidad de viviendas: 100 viv/ha
 - Las viviendas plurifamiliares constan de 4 plantas, por otro lado, las viviendas unifamiliares constan de 2 plantas