

Obras, Practica sostenible

Courbon Baptiste, Lesfaurie Daphné, Rousseau Louis

Proyecto 01. HVR - Organización de un parque portuario interfaz ciudad-puerto

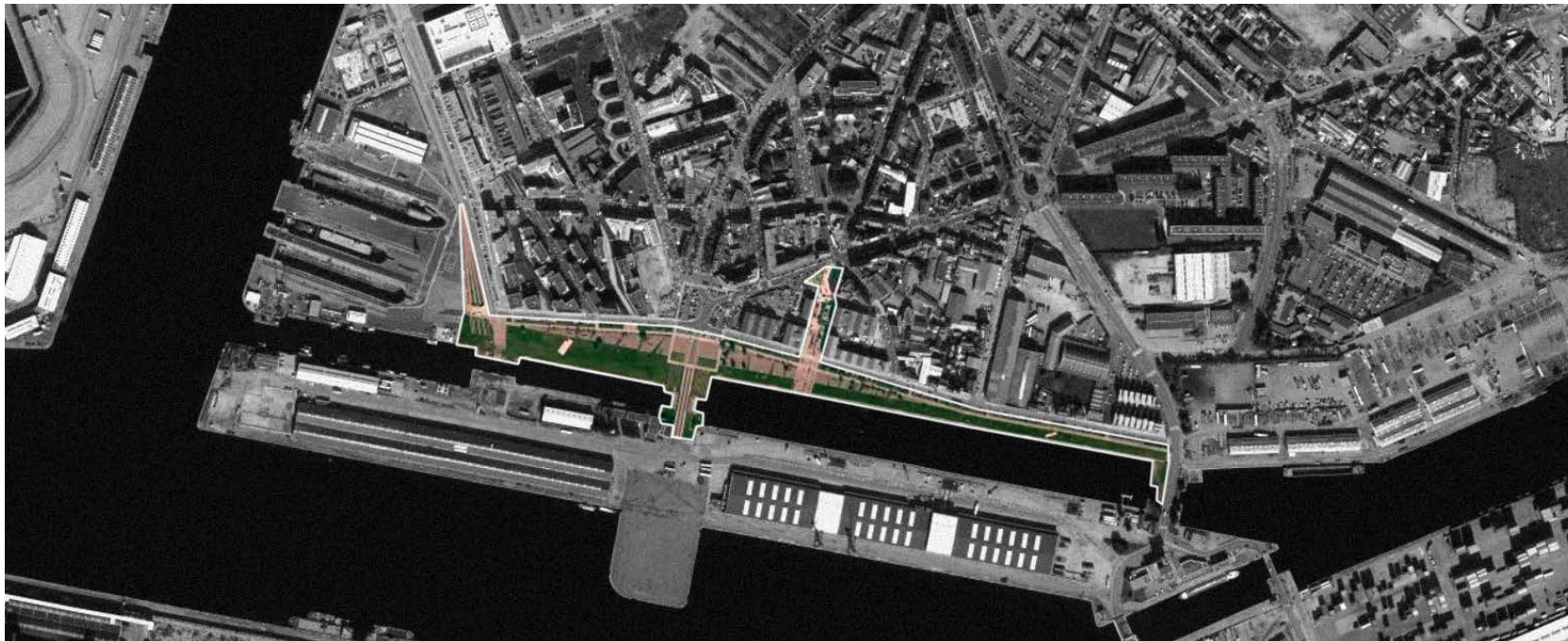

Director de obra: ciudad del Havre programa: espacios públicos

Extensión: 30 hectáreas

misiones: misión completa

Período de ejecución: 2002-2004

Obra: 2005-2006, entrega 2006

Equipo: Jérôme Mazas Horizons Paysages, paisajista - Luis Clair - Light Blancos, diseñador luces - BETURE Infraestructura

Coste: 23 ME sin IVA

Publicación: laureado del Gran precio(premio) de arquitectura y de urbanismo Auguste Perret 2008



Objetivos.

- Establecer un lazo fuerte entre el Centro de la ciudad, el barrio de la estación y el puerto
- Acoger y unificar, permitir un funcionamiento óptimo de los numerosos nuevos equipos y las viviendas situadas entre la estación y el estanque fluvial
- Insuflar una dinámica nueva al barrio por una inversión importante (parque municipal, vías, estacionamiento, plaza) conectando las diferentes operaciones corrientes.

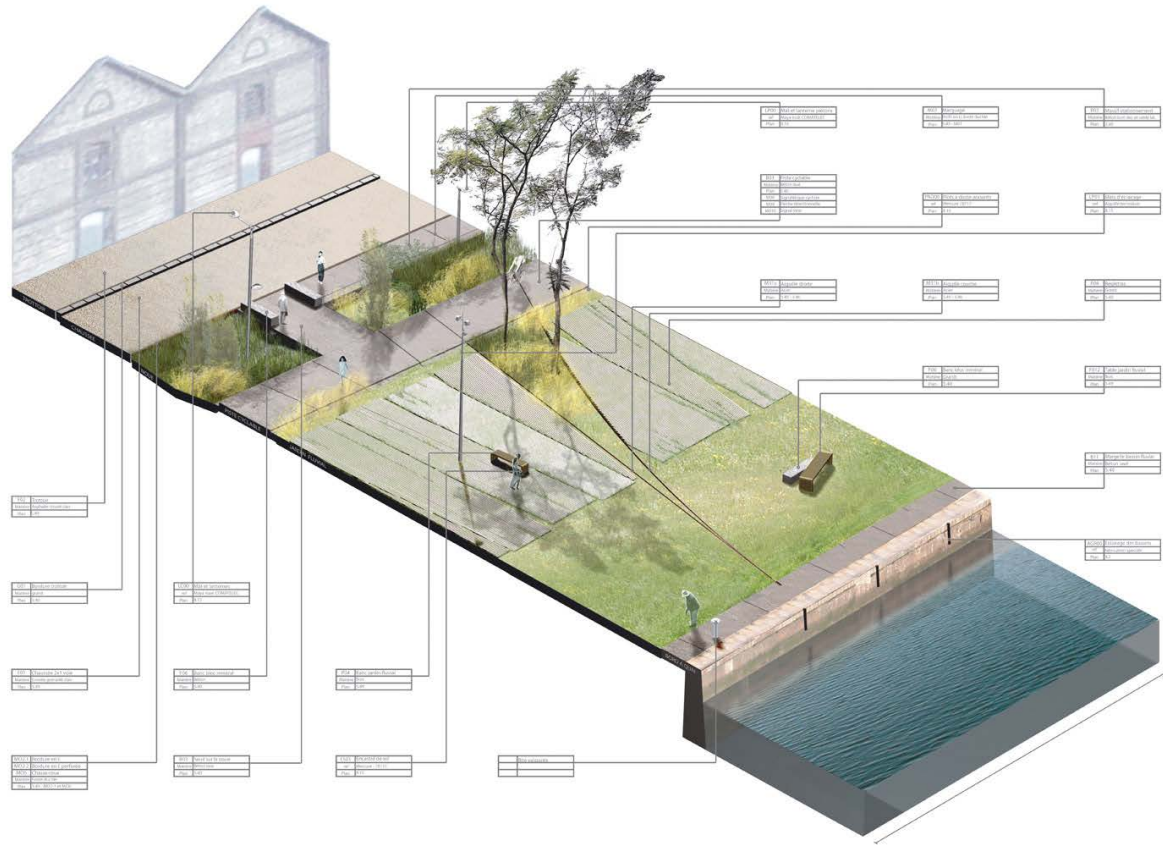

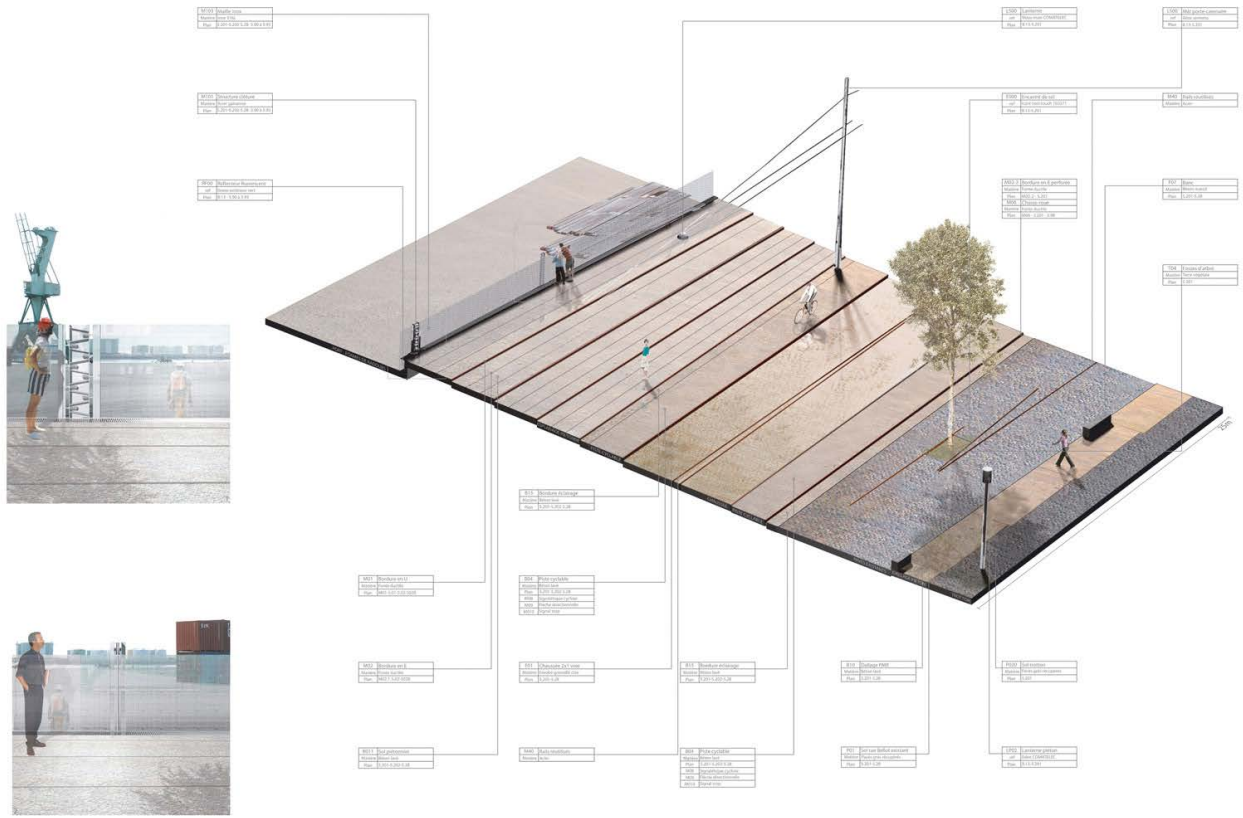







Economicos.

- + Revalorización del sector
- Eficiencia energética
- Intervención honerosa

Sociales.

- + Reconquista de un suelo industrial
- + Unificación de las viviendas y los equipos
- Diversidad de usos

Ambiantales.

- + Decontaminación del suelo
- + Conexión urbana
- Tema del agua

Proyecto 02. PAU - El barrio de Hédas en Pau, la ciudad suave



Director de obra : SIAB - Sociedad Inmobiliaria del Acondicionamiento del Béarn

Programma : Acondicionamiento de los espacios publicos del barrio de Hédas en Pau

Mission : estudio de factibilidad urbana simultanea al proyecto de acondicionamiento, urbanista asesora

Periodo : 2011/2012

Équipo : Sogreah - grupo Artelia - Patrimonio y Arquitectura

Coste : 3 ME de obras + 74 520 E de honorarios



Objetivos.

- Recalificación del barranco del antiguo río
- Nueva movilidad mas suave
- Discreción y integración de la intervención
- Varias conexiones con la ciudad alta
- Complementaridad de los nuevos usos integrados
- Participación de la habitantes

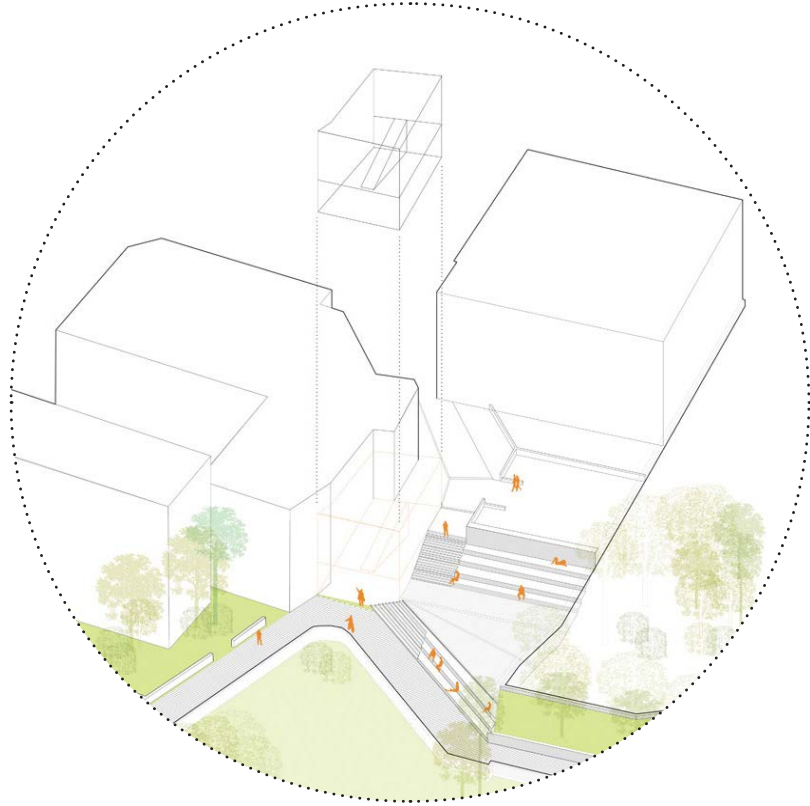

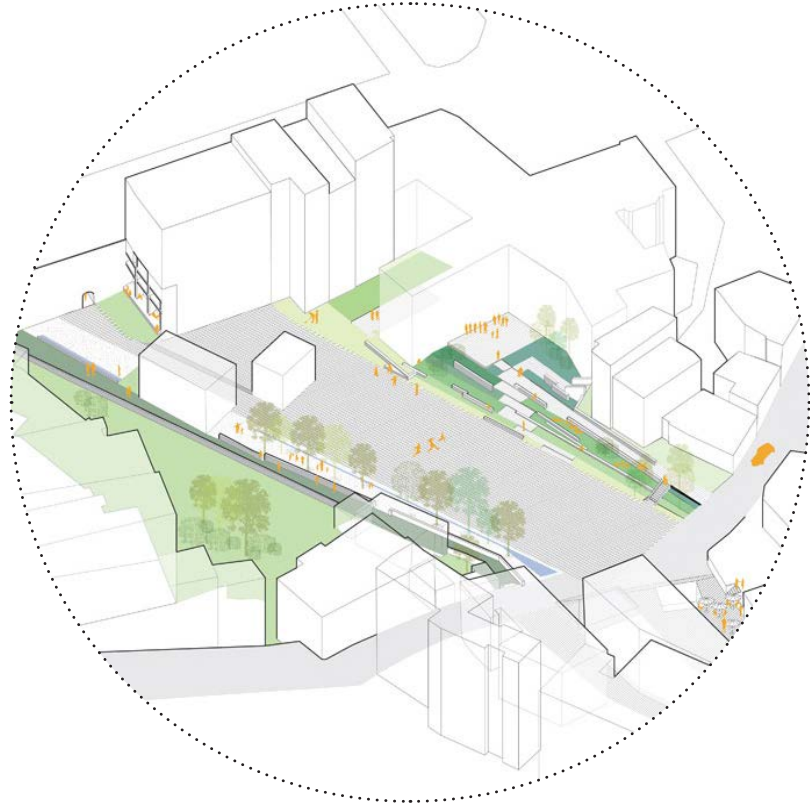
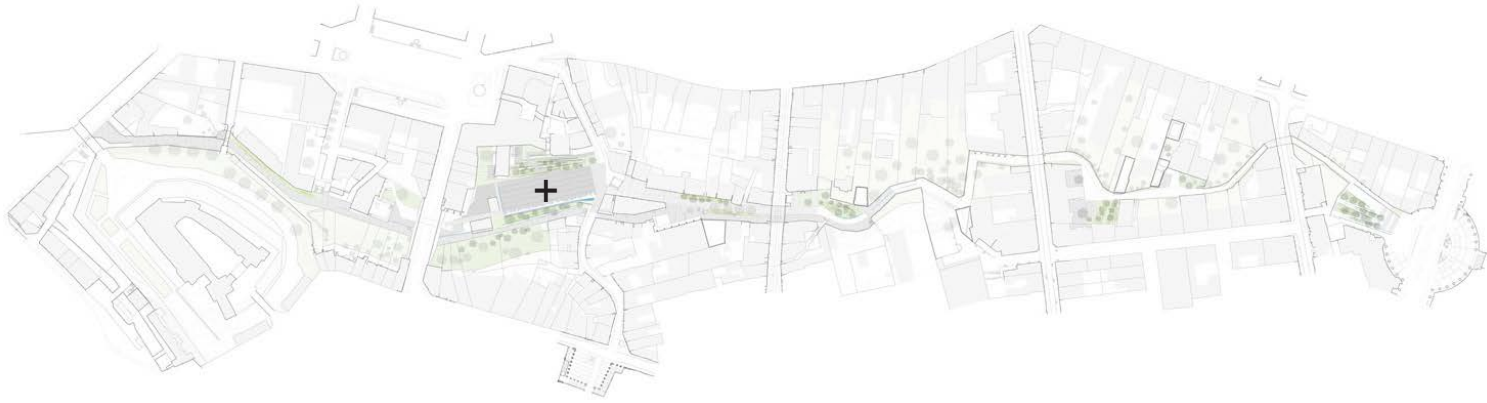

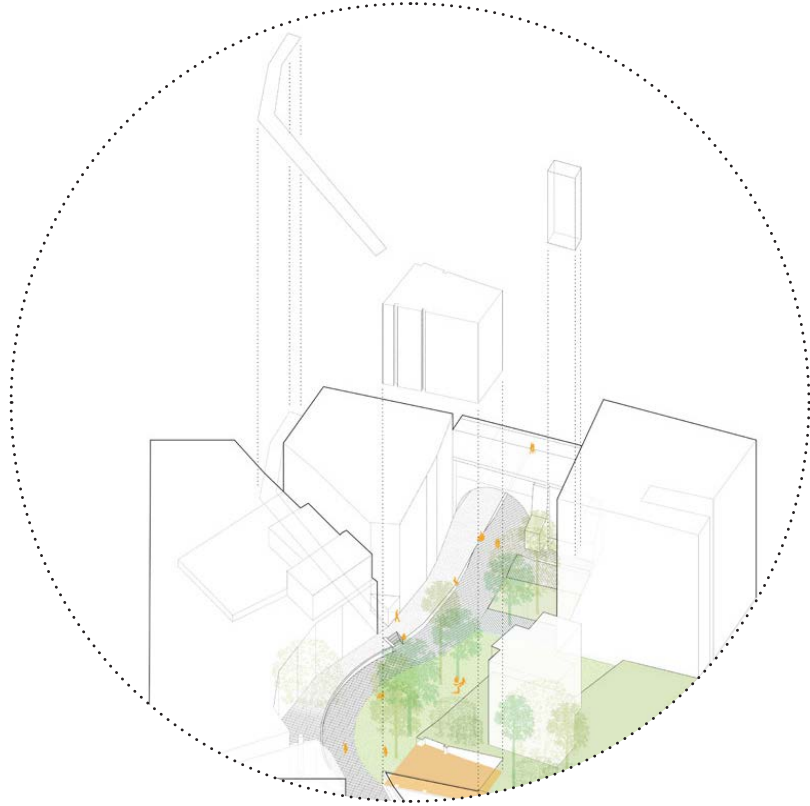

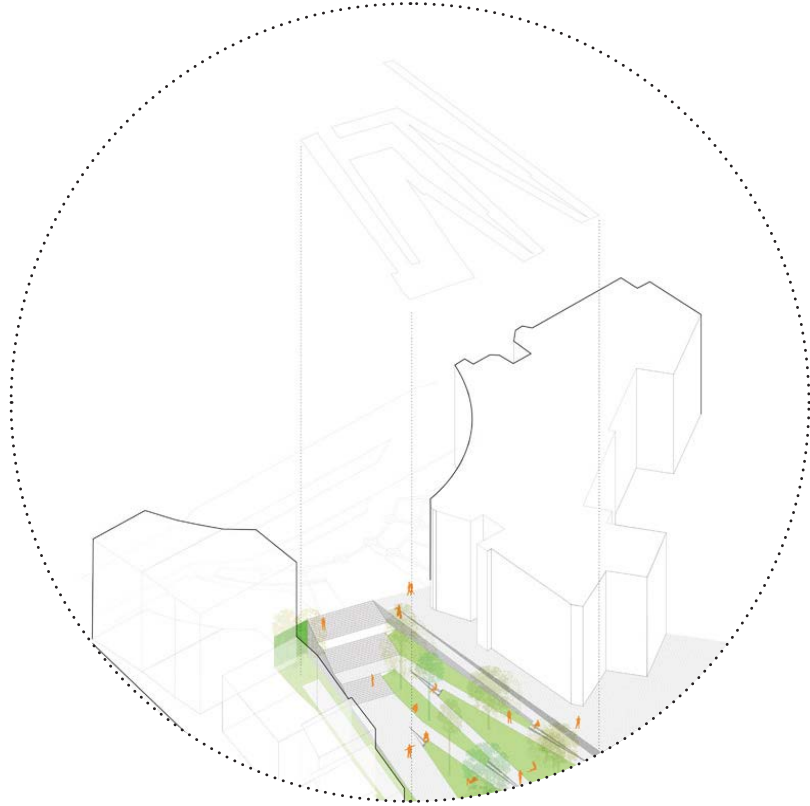

Economicos.

- + Poca intervencion
- + Recyclaje urbano
- Eficiencia energetica

Sociales.

- + Complementaridad de los usos
- + Participacion ciudadana
- Tema de la vivienda

Ambiantales.

- + Integracion patrimonial y paisajistica
- + Diversidad de los espacios publicos
- + Movilidad suave

Proyecto 03. SAE - Barrio Durable Saint-Amand las Aguas, barrio sostenible



Director de obra: comunidad de aglomeración de la Porte du Hainaut

Programma : barrio sostenible

Extensión: 46 hectáreas

misiones: esquema director y pliego de prescripciones sobre dos lotes operativos

Período de ejecución: 2010-2012

Equipo: Atelier Cité Architecture arquitectos, Exit paysage paisajista, Attitudes Urbaines programación, Sodexse economista

Coste: 121 000E sin IVA



Objetivos.

- Ciudad + campo + paisaje
- Crear una ciudad aireada y intensa, entre naturaleza y compacidad, reforzar la biodiversidad
- Establecer un relacion con los grandes paisajes alrededor
- La agua es el pulmon de la fabricacion del proyecto
- La estacion es una nueva centralidad, un lugar de vida conectado a la ciudad
- El dibujo del barrio sostenible deja terrenos libres, pensar el proyecto a largo plazo para que pueda evolucionar





Economicos.

- + Revalorización del sector
- + Intervención evolutiva
- Eficiencia energética

Sociales.

- + Reconquista contextualizada
- + Unificación de las viviendas y los equipos
- + Diversidad de usos

Ambiantales.

- + Nuevas conexiones gracias a los espacios públicos
- + Importancia de la naturaleza
- + Tema del agua

Courbon Baptiste, Lesfaurie Daphné, Rousseau Louis