

# PROYECTO URBANO GR 2050

Se plantea un proyecto urbano en el que mejorar la ciudad de Granada vista al año 2050. Se ha creado un plan que puede permitir duplicar la población, en principio he decidido centrarme en un barrio con intención de que se pueda replicar para ello son necesarias un serie de acciones, como la necesidad de nuevos equipamientos que estén al servicio de la población.

Teniendo en cuenta el ejercicio anterior, desarrollo el mismo esquema propuesto, que consta de la introducción de bandas de equipamientos flanqueando las vías principales cotizadas, como una serie de piezas de uso residencial perpendicular a las bandas de equipamiento. Así dejemos mucho espacio libre donde la vegetación se vuelve la protagonista.

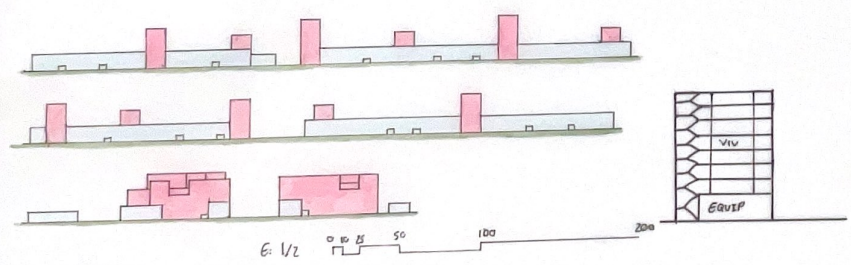
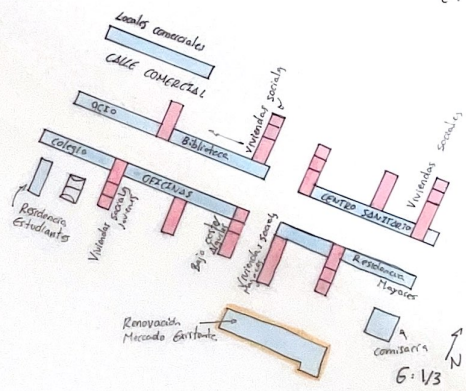
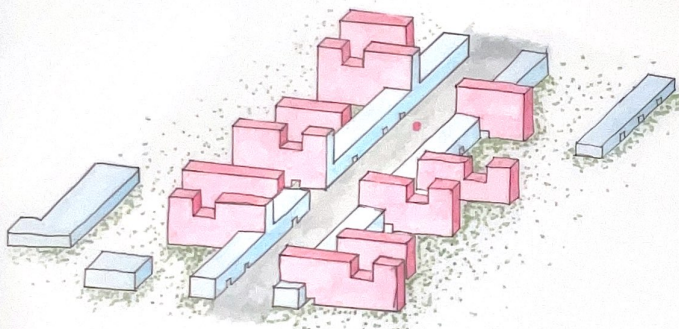

En cuanto a los equipamientos que propongo entre estos, se encuentran, un colegio, una serie de oficinas, espacios de coworking, biblioteca pública, un centro sanitario, la introducción de comercio, una guardería, una residencia de juvenes, otra de mayores y una comisaría.

Estos equipamientos han sido elegidos tras un análisis de la zona, creo que serían necesarios para mantener la actividad y afrontar la duplicación de la población.

Por otra parte propongo los espacios verdes con un carácter lo más natural posible.

Entre los edificios se generará pasos como en L'illa en la diagonal de Barcelona para conectar a través del edificio con una calle más transitada.

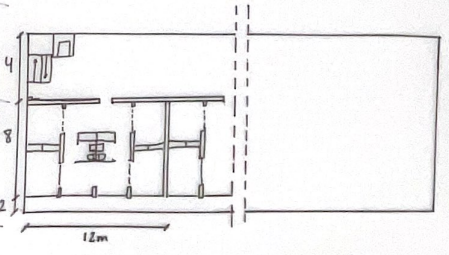

URBANISMO I G-E  
Juan José Osuna Espajo