

VESTIGIOS DEL PASADO. Granada 2050

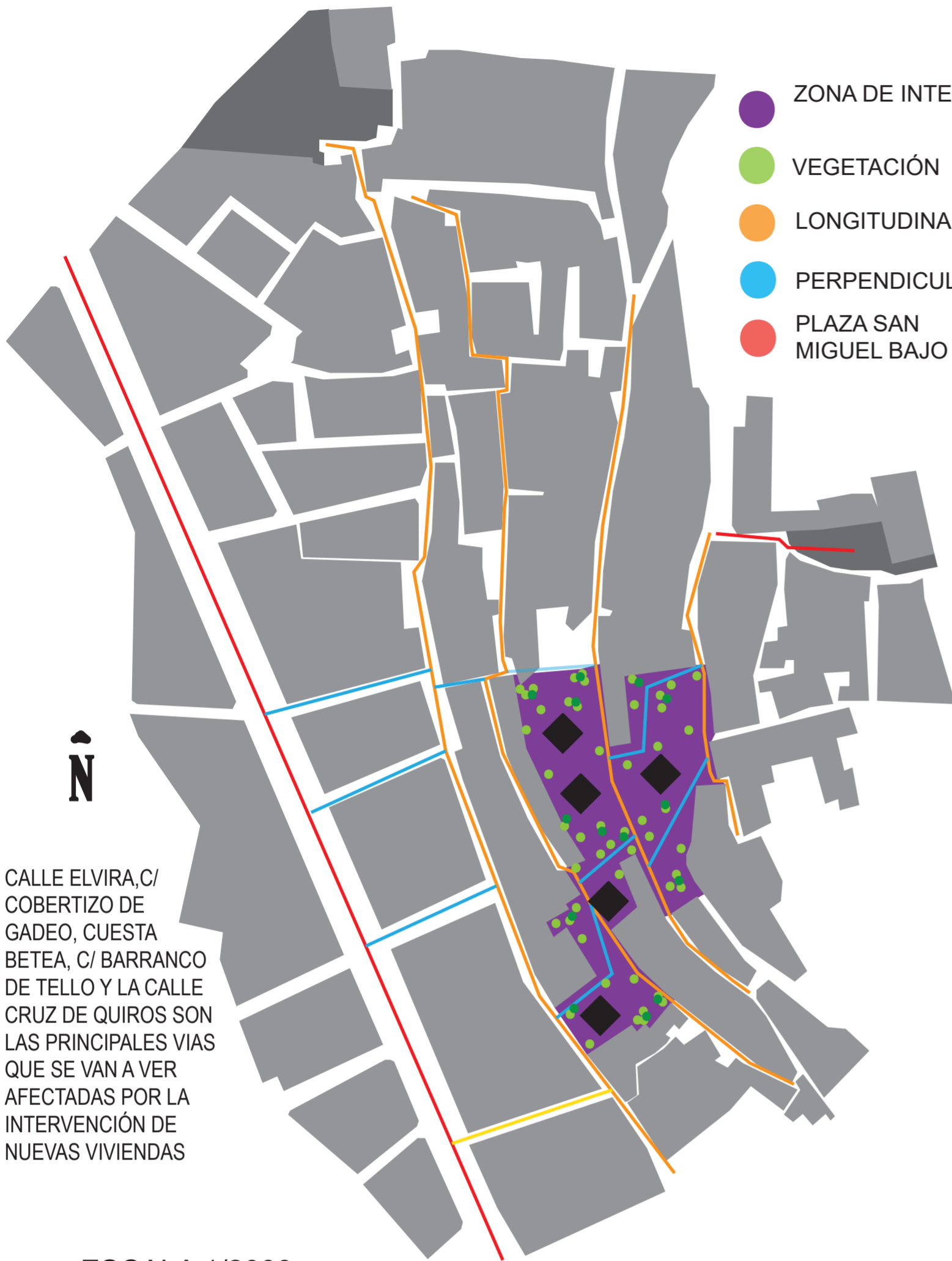

CALLE ELVIRA, C/ COBERTIZO DE GADEO, CUESTA BETA, C/ BARRANCO DE TELLO Y LA CALLE CRUZ DE QUIROS SON LAS PRINCIPALES VIAS QUE SE VAN A VER AFECTADAS POR LA INTERVENCIÓN DE NUEVAS VIVIENDAS

ESCALA 1/2000

0m 100m 200m

- ZONA DE INTERVENCIÓN
- VEGETACIÓN
- LONGITUDINALES
- PERPENDICULARES
- PLAZA SAN MIGUEL BAJO

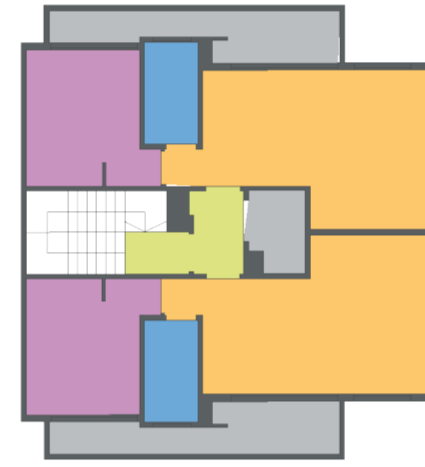

ESCALA 1/500

- SALON Y COCINA
- DORMITORIO
- ENTRADA
- DISTRIBUIDOR
- BAÑO
- TERRAZA/ASCENSOR

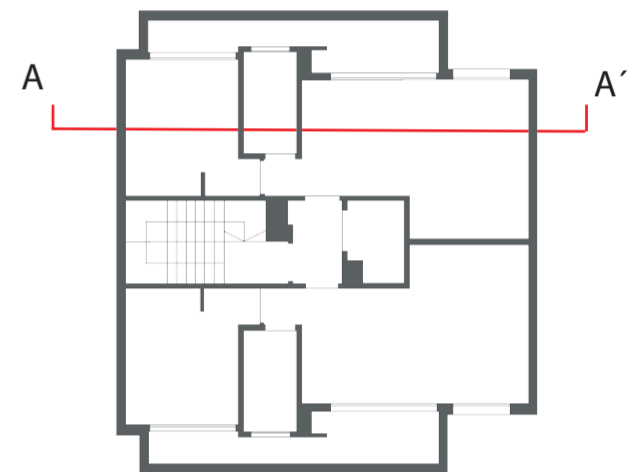

SECCIÓN AA'

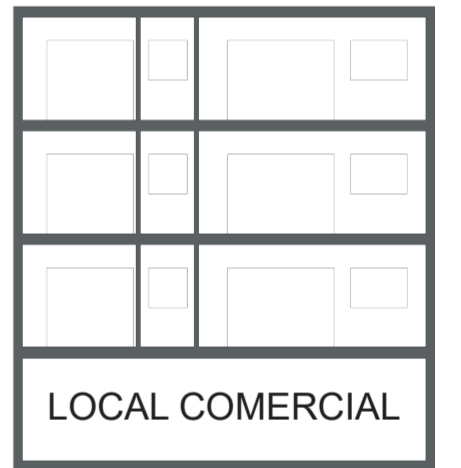

SECCIÓN AA'

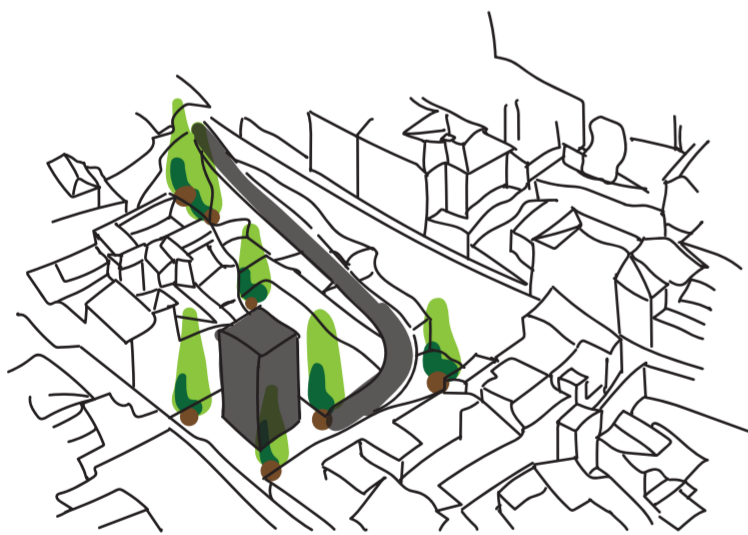

LAS VIVIENDAS, CON UNA PLANTA CUADRADA DISPONDRÁN DE CUATRO PLANTAS SIENDO LA INFERIOR LOCALES COMERCIALES. SE DISPONDRÁN DE MANERA QUE SE APROVECHEN CALLES Y ZONAS AJARDINADAS ADAPTÁNDOSE LO MÁXIMO POSIBLE A LAS EDIFICACIONES EXISTENTES. LA IMPLANTACIÓN SE REALIZARA EN ZONAS DE RUINA, SOLARES Y EDIFICACIONES QUE PRECISAN DE UN PLANTEAMIENTO TOTALMENTE NUEVO DEBIDO AL ESTADO PREVIO DE LAS EXISTENTES.

SE PRETENDE COMUNICAR ESTAS ZONAS SEPARADAS POR LAS CALLES MEDIANTE UN RECORRIDO ENTRE EDIFICIOS Y VEGETACIÓN TÍPICA DE LA ZONA COMO NARANJOS, GRANADAS O CIPRESES

SE PRETENDE CON ESTA PROPUESTA REPOBLAR UNA ZONA BASTANTE DESPOBLADA QUE NO OBSTANTE SE ENCUENTRA MUY CERCA DE GRAN VÍA Y POR LO TANTO DE MUCHOS NEGOCIOS QUE PRECISAN DE UN AUJE EN LO QUE A PERSONAS SE REFIERE. DE ESTA MANERA SE CREAN LOS ESPACIOS VERDES PÚBLICOS PARA DESCONGESTIONAR EN MEDIDA DE LO POSIBLE LAS ESTRECHAS CALLES Y CALLEJONES, DOTANDO DE VIDA Y MOVILIDAD ESTA ZONA DE TAN DIFÍCIL ACCESO Y CREANDO A SU VEZ UN COMUNICADOR CON EL MIRADOR DE LA LONA Y LA PLAZOLETA DE SAN MIGUEL BAJO.

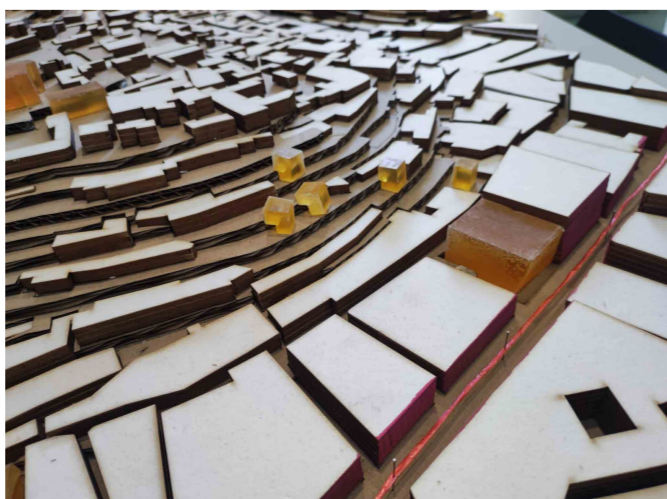
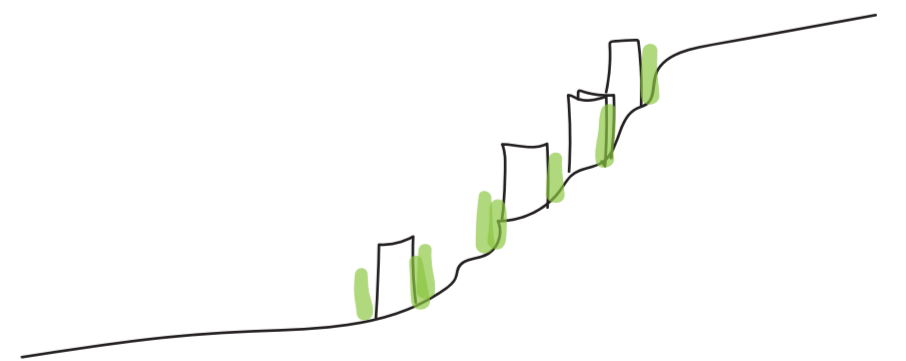

JUAN JOSÉ ARCHILLA CAMPOS
URBANISMO 1 CURSO 23/24
CONVOCATORIA EXTRAORDINARIA
PROYECTO: VESTIGIOS DEL PASADO
GRANADA PARA EL 2050