

TOULOUSE 2049

La transformación para Toulouse 2049 se basa en conectar la ciudad histórica con el exterior. La génesis del proyecto es el entierro del tráfico pesado de la ronda que actúa como barrera entre el centro histórico de la ciudad y sus alrededores. Para mejorar la conexión entre el centro y la estación de tren se llevan a cabo una serie de actuaciones en el barrio de Matabiau, que gracias a su posición estratégica entre el centro y la estación, permite que sea un barrio capaz de admitir un proyecto piloto de cambio en la ciudad, aumentándola y dinamizándola. Para el aumento de la población se propone una actuación en dos fases. La FASE 1_ propone igualar las alturas de una misma manzana rellenándolas con vivienda de uso colectivo. La FASE 2_ propone un cambio de tipologías de una manzana cuyas tipologías están obsoletas, insertando un tejido de uso mixto (oficinas, comercial y residencia), que pueda dinamizar la zona entre la estación y el Boulevard de Strasbourg

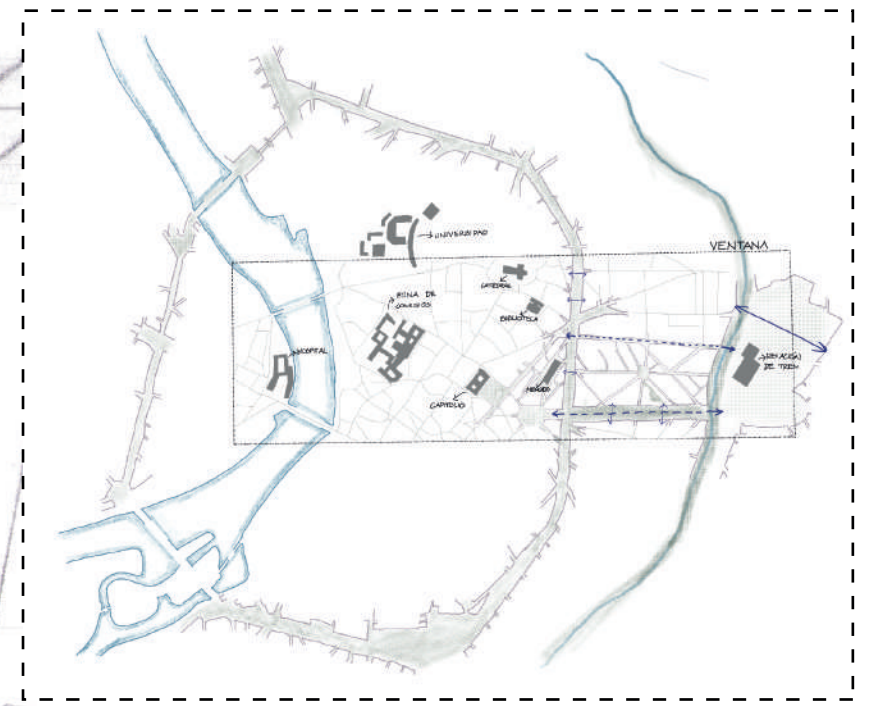

FASE 1_

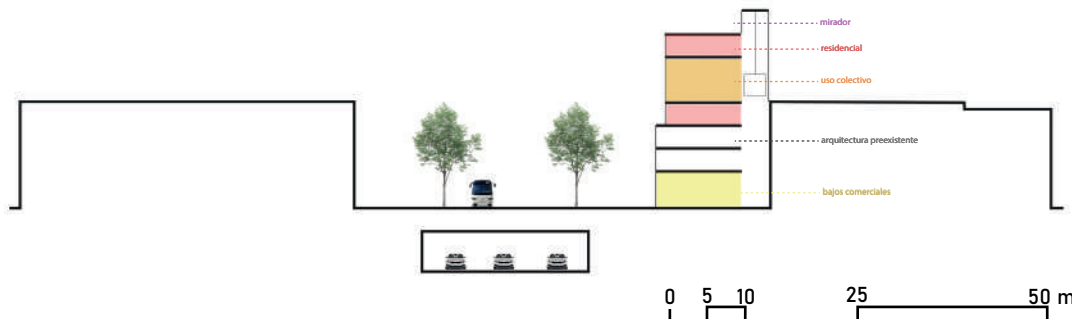
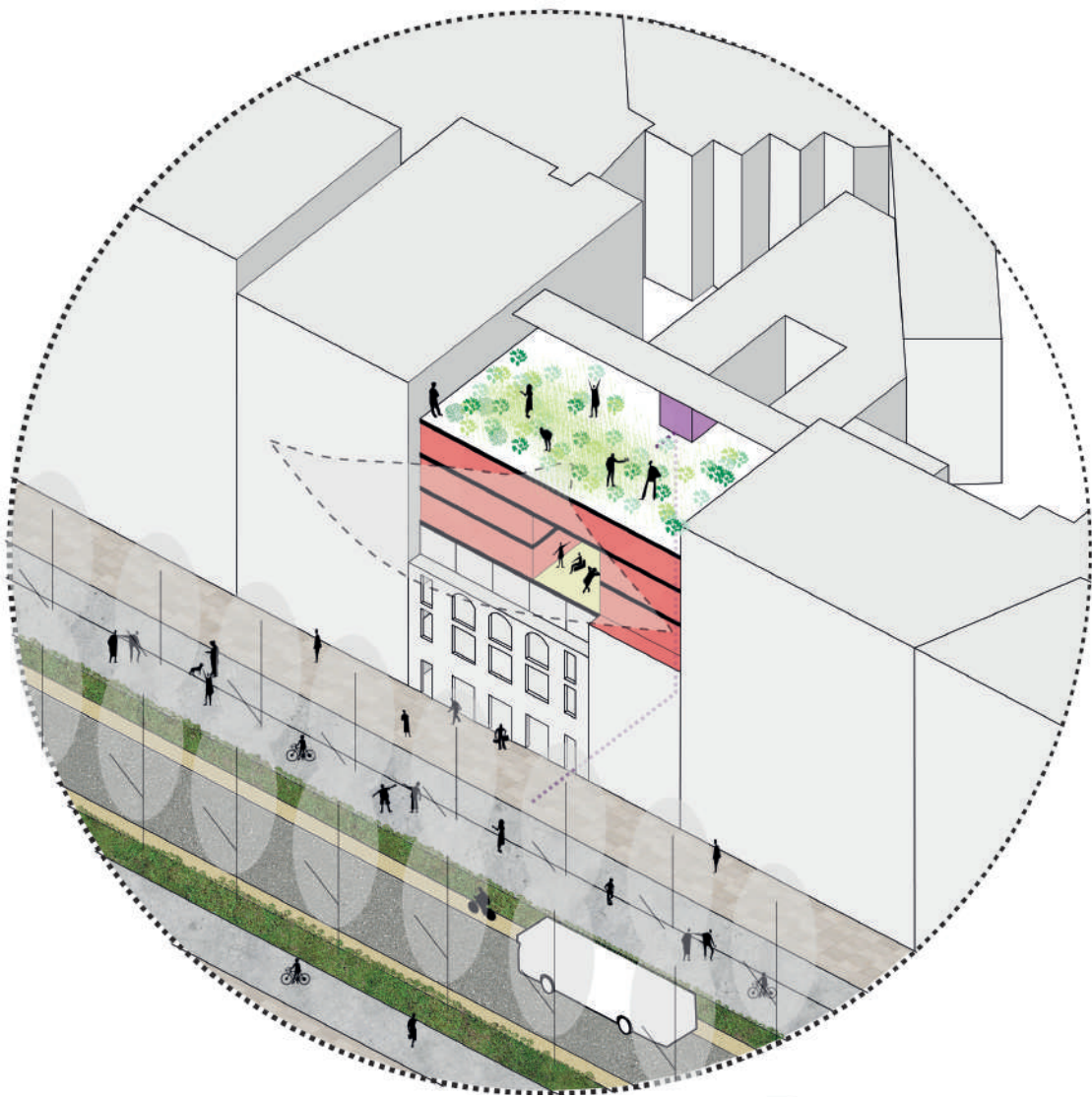

FASE 2_

